

# ***RAPPORT DE CONSTRUCTION***

Août 2020



Service de l'urbanisme

# TABLE DES MATIÈRES

---

<b>SECTION I - TABLEAUX COMPARATIFS.....</b>	<b>4</b>	<b>SECTION V - LISTE DES PERMIS GÉNÉRAUX ET CERTIFICATS ÉMIS.....</b>	<b>33</b>
1.1. Nombre de permis émis .....	4	5.1. Catégorie d'immeuble – Agricole.....	33
1.2. Valeur des travaux des permis.....	5	5.2. Catégorie d'immeuble – Commercial.....	35
1.3. Unités de logements créées.....	6	5.3. Catégorie d'immeuble – Industriel .....	38
<b>SECTION II .....</b>	<b>8</b>	5.4. Catégorie d'immeuble – Institutionnel et gouvernemental.....	40
2.1. Rapport comparatif par regroupement des types de permis.....	8	5.5. Catégorie d'immeuble – Résidentiel .....	42
<b>SECTION III .....</b>	<b>11</b>	<b>SECTION VI - RAPPORT DES DOSSIERS D'URBANISME.....</b>	<b>70</b>
3.1. Analyse par catégorie d'immeuble .....	11	<b>SECTION VII - PERMIS DE LOTISSEMENT.....</b>	<b>86</b>
<b>SECTION IV .....</b>	<b>15</b>		
4.1. Rapport comparatif par catégorie d'immeuble.....	15		
4.2. Rapport comparatif par district électoral du mois d'août 2020 .....	25		

---

**SECTION I - TABLEAUX COMPARATIFS..... 4**

1.1. *Nombre de permis émis* ..... 4

1.2. *Valeur des travaux des permis* ..... 5

1.3. *Unités de logements créées* ..... 6

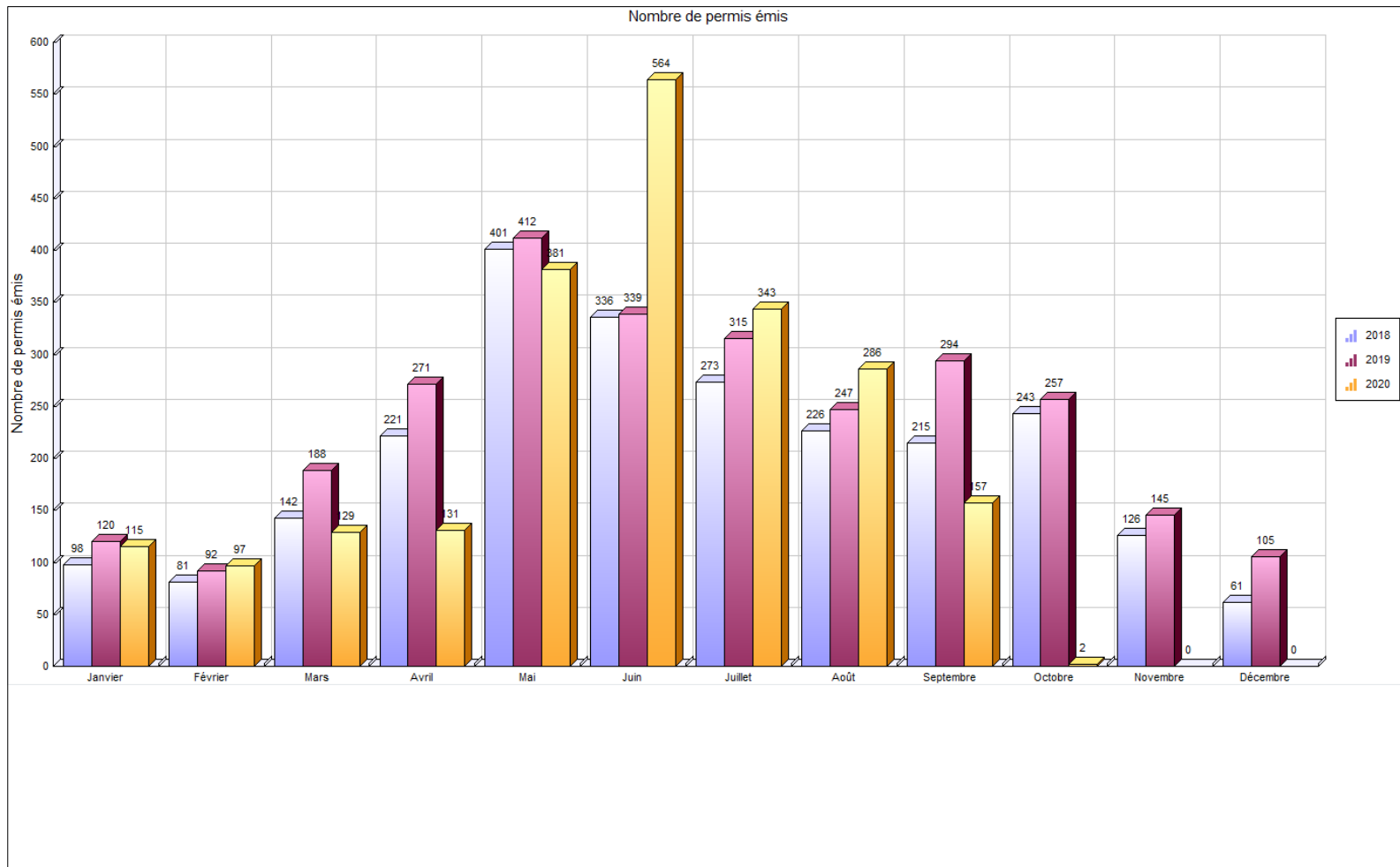

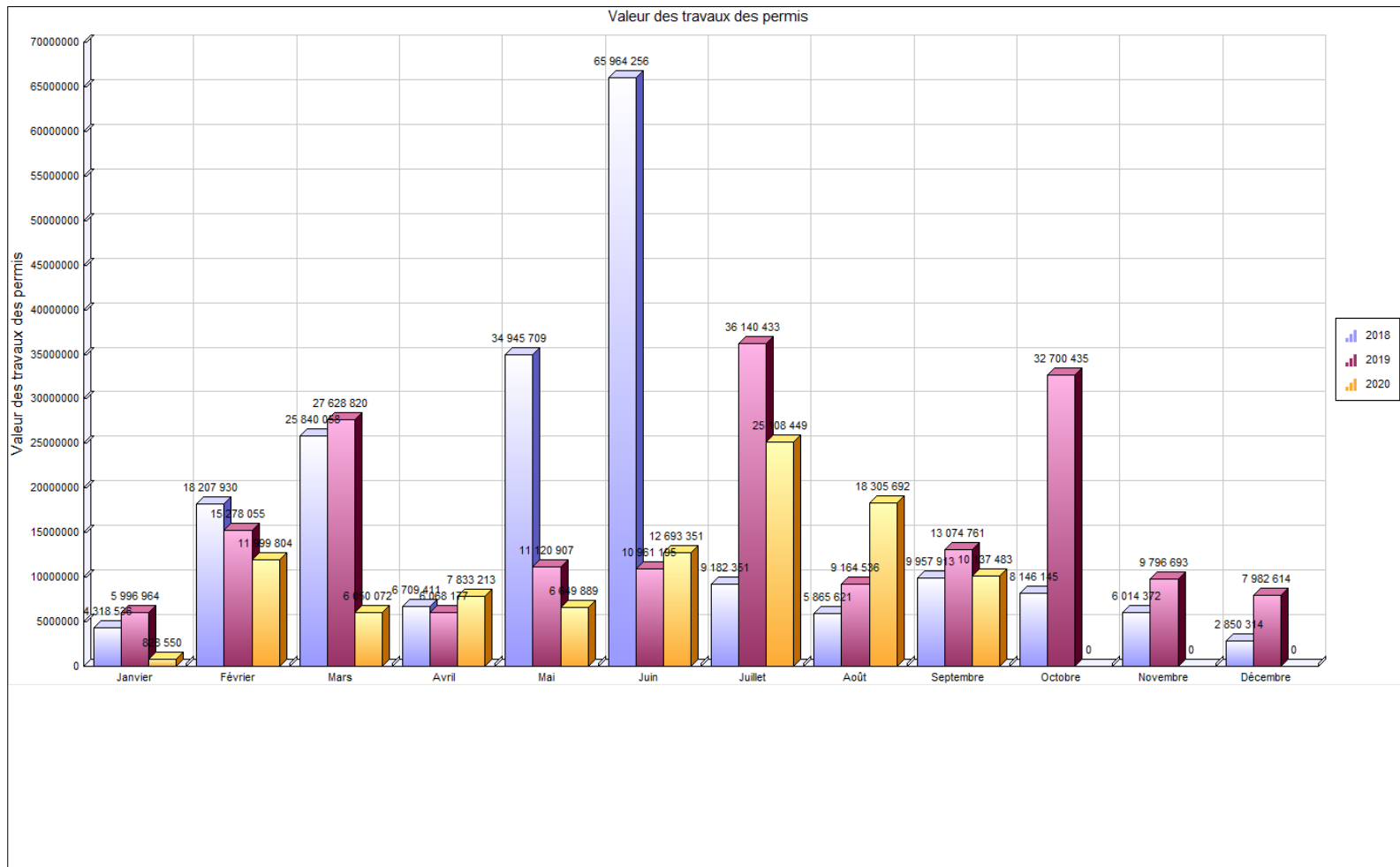

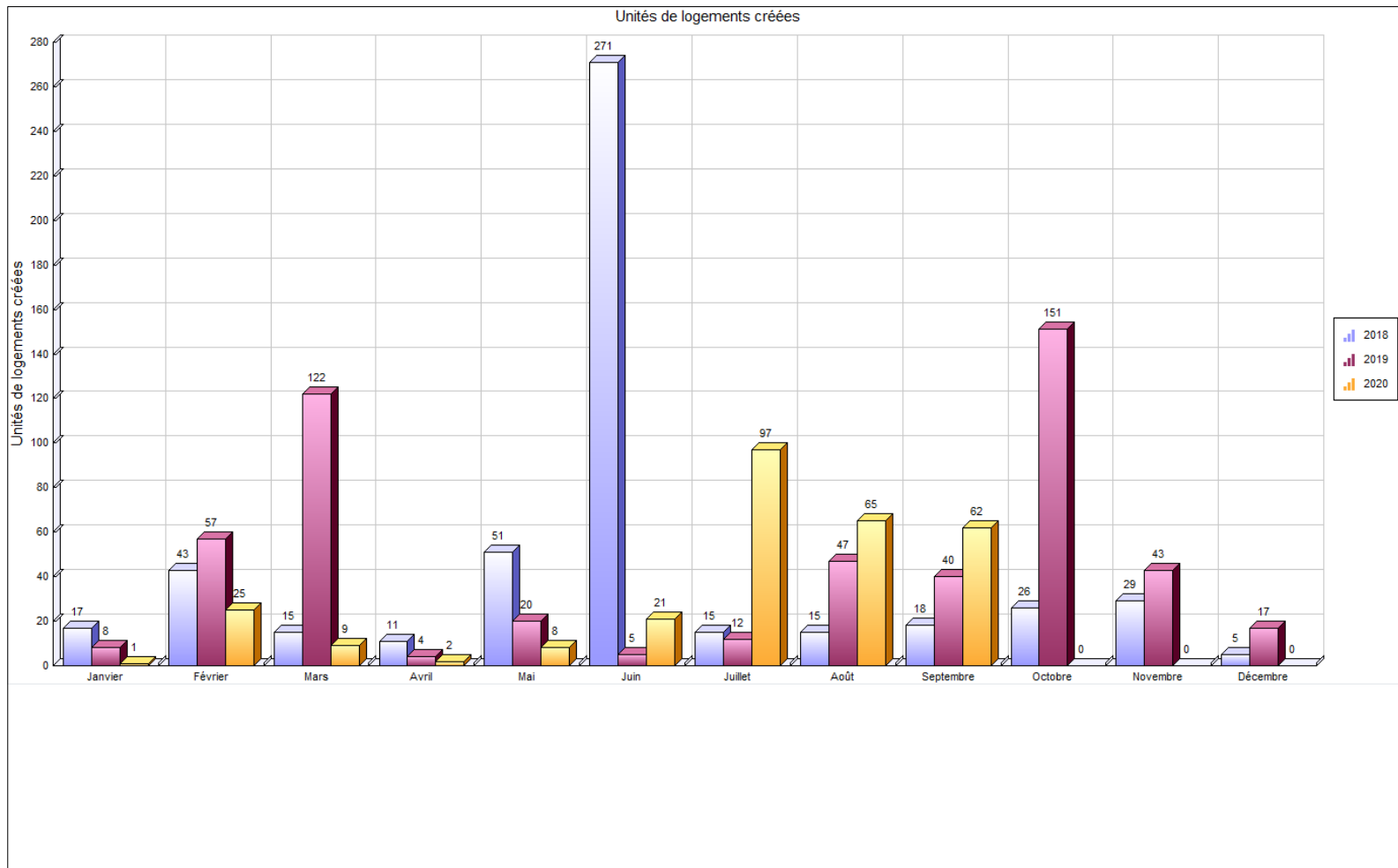

---

**SECTION II ..... 8**

2.1. *Rapport comparatif par regroupement des types de permis .... 8*



Regroupement / Type de permis	août 2020				Cumulatif au 31 août 2020				août 2019				Cumulatif au 31 août 2019			
	Log. Créés	Émis	Valeur	Montant	Log. Créés	Émis	Valeur	Montant	Log. Créés	Émis	Valeur	Montant	Log. Créés	Émis	Valeur	Montant
<b>Permis</b>																
<b>SANS REGROUPEMENT</b>																
Système géothermie														2	406 000.00	1 074.40
<b>Total</b>														2	406 000.00	1 074.40
<b>Urbanisme</b>																
Abattage d'arbres						15	22 250.00	423.00		2	1 000.00	55.00		25	5 800.00	710.00
Agrandissement de bâtiment		3	42 800.00	178.00		34	10 709 500.00	16 274.20		2	21 000.00	100.00	4	39	32 248 000.00	23 829.00
Arrosage		40		2 240.00		260		14 485.90		24		1 320.00		138		7 480.00
Bac de récupération de vêtements						14								14		
Bâtiment accessoire / de service		19	225 550.00	1 521.00		176	2 073 081.00	12 730.91		24	361 890.00	1 661.00		174	5 026 757.00	15 160.00
Bâtiment temporaire						5		1 712.00		3		630.00		25	2 251.00	5 276.00
Captage des eaux souterraines (Puits)						6	51 500.00	300.00		3	29 145.00	150.00		8	57 645.00	400.00
Changement d'usage ou de destination		9	923 261.00	784.00		72	923 261.00	7 052.00		7		550.00		76	107 000.00	6 356.64
Clôture		18	75 580.00	910.00		133	495 271.00	6 660.00		18	53 128.00	900.00		93	278 877.00	4 527.00
Construction Nouvelle	63	6	10 342 000.00	10 928.00	219	44	43 026 100.00	42 704.36	46	14	5 840 000.00	7 540.00	264	86	51 409 200.00	65 597.10
Conteneur d'entreposage														1		320.00
Démolition		4	3 600.00	200.00		36	222 061.00	1 946.42		2		100.00		49	690 197.00	2 355.00
Déplacement d'une construction						1	100.00	50.00						1	13 000.00	50.00
Enseigne		7	117 877.00	492.10		41	659 615.00	2 890.38		8	50 445.00	406.29		67	377 697.00	3 722.65
Installation septique		4	65 900.00	210.70		24	380 550.00	1 273.20		3	51 000.00	100.00		8	83 000.00	350.00
Muret						2	47 006.00	201.33		1	20 000.00	52.00		7	50 000.00	352.00
Opération - Deux générations / Bi-générations (Renouvellement)						59		25 974.00		1		217.50		55		23 707.50
Piscine		16	206 492.00	974.38		216	2 357 197.00	13 228.17		13	163 634.00	781.32		124	1 439 783.00	7 203.10
Réparation d'une construction		2	13 000.00			2	13 000.00			1	13 000.00			8	401 282.00	165.00
Stationnement		1	2 086 433.00	6 259.30		9	2 723 933.00	8 339.30						11	1 519 593.00	3 084.43
Terrasse saisonnière						13								13		2 730.00
Transformation / Rénovation de bâtiment	2	89	4 203 199.00	9 403.76	9	536	25 739 595.00	70 362.38	1	74	2 560 294.00	5 620.70	7	617	28 243 005.00	73 801.66



Regroupement / Type de permis	août 2020				Cumulatif au 31 août 2020				août 2019				Cumulatif au 31 août 2019			
	Log. Créés	Émis	Valeur	Montant	Log. Créés	Émis	Valeur	Montant	Log. Créés	Émis	Valeur	Montant	Log. Créés	Émis	Valeur	Montant
Travaux sur la rive / Littoral / Plaine inondable						2	25 000.00	75.00		1		50.00		1		50.00
Vente de garage/Bazar														18		825.00
<b>Total</b>	65	218	18 305 692.00	34 101.24	228	1 700	89 469 020.00	226 682.55	47	201	9 164 536.00	20 233.81	275	1 658	121 953 087.00	248 052.08
<b>Travaux publics</b>																
Raccordement services d'aqueduc et d'égouts		26		2 547.99		122		13 814.91		19		1 841.10		151		11 239.56
Travaux dans l'emprise de rue		4		372.08		38		3 558.02		1		91.20		23		2 097.60
Travaux dans l'emprise de rue - Sciage de bordures et trottoirs		4		638.11		22		5 872.89		2		549.43		16		5 658.92
Travaux dans l'emprise de rue - Réfection de bordures et trottoir						1		2 920.70						4		11 682.25
Utilisation de l'emprise de rue et équipements municipaux		34		4 720.84		163		24 918.32		24		2 245.80		130		18 741.60
<b>Total</b>		68		8 279.02		346		51 084.84		46		4 727.53		324		49 419.93
<b>Grand total</b>	65	286	18 305 692.00	42 380.26	228	2 046	89 469 020.00	277 767.39	47	247	9 164 536.00	24 961.34	275	1 984	122 359 087.00	298 546.41

---

**SECTION III** ..... **11**

3.1. *Analyse par catégorie d'immeuble* ..... 11



VILLE DE SAINT-HYACINTHE

Analyse par catégorie d'immeuble

	Nbre de permis émis		Valeur		Montant		Nombre de logements	
	2020	2019	2020	2019			2020	2019
<b>Résidentiel</b>								
Unifamiliale isolée	1 179	1 012	16 856 631	16 960 935	111 266	87 504	22	27
Unifamiliale jumelée	149	122	2 472 965	3 927 222	10 915	13 506	6	18
Unifamiliale en rangée	17	28	130 566	2 881 848	1 050	2 648	0	4
Bifamiliale isolée	112	122	1 946 850	1 350 011	11 715	7 498	5	3
Bifamiliale jumelée	1	7	7 000	32 200	50	403	0	0
Bifamiliale en rangée	0	1	0	0	0	55	0	0
Trifamiliale isolée	44	65	1 127 066	5 470 824	4 606	10 767	5	33
Trifamiliale jumelée	0	1	0	9 200	0	50	0	0
Résidence 4 logis isolés	35	37	789 435	2 560 108	3 039	4 859	4	13
Résidence 4 logis jumelés	0	4	0	12 058	0	215	0	0
Résidence: 5-6 logis isolés	44	62	2 876 567	8 035 771	7 100	17 139	20	56
Résidence : 5-6 logis jumelés	0	5	0	0	0	275	0	0
Résidence : 7-8 logis isolés	20	7	228 496	2 377 000	1 468	2 522	0	21
Résidence : 7-8 logis jumelés	0	2	0	0	0	110	0	0
Résidence : 9 logis et plus variés	29	31	23 593 914	17 907 440	15 541	24 860	164	95
Résidence communautaire : 1-6 chambres	2	0	125 000	0	410	0	1	0
Résidence communautaire : 7-16 chambres	4	1	10 000	50 000	349	130	0	0
Résidence communautaire : 25 chambres et plus	0	1	0	20 000	0	52	0	0
Maison mobile	13	14	39 037	194 000	731	1 002	0	0
Résidence deux générations	2	33	0	0	888	14 355	0	0
Résidentiel	29	18	477 388	433 575	3 684	908	0	0
Commerce associable à la résidence	0	1	0	500	0	50	0	0
Commerce et bureaux non structurants	0	1	0	40 000	0	104	0	0
Commerce et bureaux structurants	1	0	0	0	93	0	0	0
Institution non structurante de quartier	1	0	0	0	99	0	0	0

	Nbre de permis émis		Valeur		Montant		Nombre de logements	
	2020	2019	2020	2019			2020	2019
<b>Total Résidentiel :</b>	1 682	1 575	50 680 915	62 262 692	173 003	189 012	227	270
<b>Industriel</b>								
Unifamiliale jumelée	0	2	0	0	0	188	0	0
Industriel	23	23	8 185 142	3 522 816	9 996	9 960	0	0
Industrie à incidences faibles	17	14	1 234 800	3 207 000	4 335	8 667	0	0
Industrie à incidences moyennes à fortes	3	8	15 000	1 326 600	315	4 163	0	0
Industrie agroalimentaire à incidences faibles	0	2	0	5 000	0	100	0	0
Industries agroalimentaires à incidences moyennes à fortes	0	2	0	250 000	0	741	0	0
Industrie de hautes technologies	0	1	0	4 200 000	0	5 000	0	0
<b>Total Industriel :</b>	43	52	9 434 942	12 511 416	14 645	28 819	0	0
<b>Institutionnel et gouvernemental</b>								
Commerce et bureaux non structurants	0	1	0	0	0	91	0	0
Récréatif extensif (Parcs et espaces verts)	4	0	923 261	0	0	0	0	0
Récréatif extensif (Incidence sur le milieu)	0	1	0	20 000	0	0	0	0
Institution non structurante de quartier	6	5	209 000	6 000	832	50	0	0
Institution non structurante de la Ville	3	1	376 800	1 500 000	2 297	0	0	0
Institution structurante de la région	5	7	350 035	25 600 000	1 100	6 651	0	0
Institution de services publics	4	5	0	0	750	55	0	0
Institutionnel	29	23	11 482 361	5 315 580	19 771	10 578	0	0
Voie publique	1	0	0	0	0	0	0	0
<b>Total Institutionnel et gouvernemental</b>	52	43	13 341 457	32 441 580	24 750	17 425	0	0
<b>Commercial</b>								
Industrie à incidences moyennes à fortes	0	1	0	0	0	91	0	0
Usage commercial et résidentiel mixte	1	0	0	0	56	0	0	0
Résidence mixte	12	21	457 752	967 400	2 006	4 308	1	5
Commerce de quartier	0	2	0	0	0	110	0	0
Commerce et bureaux non structurants	37	70	873 412	3 813 125	4 451	17 005	0	0
Commerce et bureaux structurants	11	23	765 000	1 169 750	3 672	5 213	0	0
Commerce de gros non structurant	8	4	3 750 000	83 000	5 984	367	0	0
Commerces aéroportuaires	0	1	0	3 500	0	50	0	0
Commerces autoroutiers	1	0	0	0	151	0	0	0

	Nbre de permis émis		Valeur		Montant		Nombre de logements	
	2020	2019	2020	2019			2020	2019
Commerces agricoles	0	1	0	0	0	110	0	0
Commercial	130	162	6 131 167	2 399 324	29 844	17 164	0	0
<b>Total Commercial :</b>	<b>200</b>	<b>285</b>	<b>11 977 331</b>	<b>8 436 099</b>	<b>46 164</b>	<b>44 418</b>	<b>1</b>	<b>5</b>
<b>Agricole</b>								
Agricole	15	20	714 875	5 100 300	2 668	14 625	0	0
Agriculture et activités agricoles	10	9	3 319 500	1 607 000	10 596	4 247	0	0
<b>Total Agricole :</b>	<b>25</b>	<b>29</b>	<b>4 034 375</b>	<b>6 707 300</b>	<b>13 264</b>	<b>18 872</b>	<b>0</b>	<b>0</b>
<b>Non défini</b>								
Unifamiliale isolée	20	0	0	0	2 422	0	0	0
Unifamiliale jumelée	4	0	0	0	875	0	0	0
Bifamiliale isolée	3	0	0	0	343	0	0	0
Trifamiliale isolée	1	0	0	0	99	0	0	0
Résidentiel	2	0	0	0	192	0	0	0
Industrie à incidences faibles	2	0	0	0	192	0	0	0
Résidence mixte	1	0	0	0	93	0	0	0
Commerce et bureaux non structurants	2	0	0	0	246	0	0	0
Commercial	9	0	0	0	1 479	0	0	0
<b>Total Non défini :</b>	<b>44</b>	<b>0</b>	<b>0</b>	<b>0</b>	<b>5 942</b>	<b>0</b>	<b>0</b>	<b>0</b>
<b>GRAND TOTAL</b>	<b>2 046</b>	<b>1 984</b>	<b>89 469 020</b>	<b>122 359 087</b>	<b>277 767</b>	<b>298 546</b>	<b>228</b>	<b>275</b>

---

<b>SECTION IV .....</b>	<b>15</b>
4.1. <i>Rapport comparatif par catégorie d'immeuble.....</i>	15
4.2. <i>Rapport comparatif par district électoral du mois d'août 2020 .....</i>	25



VILLE DE SAINT-HYACINTHE

**Analyse par catégorie d'immeuble**

	Nbre de permis émis		Valeur		Montant		Nombre de logements	
	2020	2019	2020	2019	2020	2019	2020	2019
<b>Abattage d'arbres</b>								
Résidentiel	12	19	7 250	5 700	336	540	0	0
Industriel	1	2	12 000	0	25	50	0	0
Institutionnel et gouvernemental	2	2	3 000	0	62	60	0	0
Commercial	0	2	0	100	0	60	0	0
Agricole	0	0	0	0	0	0	0	0
Non défini	0	0	0	0	0	0	0	0
Sous-total	<b>15</b>	<b>25</b>	22 250	5 800	423	710	<b>0</b>	<b>0</b>
<b>Agrandissement de bâtiment</b>								
Résidentiel	27	30	1 781 100	1 435 000	5 543	3 915	0	0
Industriel	5	3	8 228 400	4 200 000	8 631	10 720	0	0
Institutionnel et gouvernemental	0	2	0	25 508 000	0	6 321	0	0
Commercial	1	3	625 000	930 000	1 875	2 418	0	4
Agricole	1	1	75 000	175 000	225	455	0	0
Non défini	0	0	0	0	0	0	0	0
Sous-total	<b>34</b>	<b>39</b>	10 709 500	32 248 000	16 274	23 829	<b>0</b>	<b>4</b>
<b>Arrosage</b>								
Résidentiel	257	131	0	0	14 374	7 150	0	0
Industriel	0	0	0	0	0	0	0	0
Institutionnel et gouvernemental	1	4	0	0	0	165	0	0
Commercial	2	3	0	0	112	165	0	0
Agricole	0	0	0	0	0	0	0	0
Non défini	0	0	0	0	0	0	0	0
Sous-total	<b>260</b>	<b>138</b>	0	0	14 486	7 480	<b>0</b>	<b>0</b>

	Nbre de permis émis		Valeur		Montant		Nombre de logements	
	2020	2019	2020	2019	2020	2019	2020	2019
<b>Bac de récupération de vêtements</b>								
Résidentiel	0	0	0	0	0	0	0	0
Industriel	0	0	0	0	0	0	0	0
Institutionnel et gouvernemental	5	5	0	0	0	0	0	0
Commercial	9	9	0	0	0	0	0	0
Agricole	0	0	0	0	0	0	0	0
Non défini	0	0	0	0	0	0	0	0
Sous-total	<b>14</b>	<b>14</b>	0	0	0	0	<b>0</b>	<b>0</b>
<b>Bâtiment accessoire / de service</b>								
Résidentiel	163	155	1 142 581	1 539 857	9 859	9 630	0	0
Industriel	4	1	159 500	5 000	505	50	0	0
Institutionnel et gouvernemental	2	4	15 500	1 510 100	50	150	0	0
Commercial	1	4	70 000	54 800	210	254	0	0
Agricole	6	10	685 500	1 917 000	2 107	5 076	0	0
Non défini	0	0	0	0	0	0	0	0
Sous-total	<b>176</b>	<b>174</b>	2 073 081	5 026 757	12 731	15 160	<b>0</b>	<b>0</b>
<b>Bâtiment temporaire</b>								
Résidentiel	0	1	0	0	0	0	0	0
Industriel	0	1	0	2 000	0	210	0	0
Institutionnel et gouvernemental	0	1	0	0	0	0	0	0
Commercial	4	22	0	251	1 498	5 066	0	0
Agricole	1	0	0	0	214	0	0	0
Non défini	0	0	0	0	0	0	0	0
Sous-total	<b>5</b>	<b>25</b>	0	2 251	1 712	5 276	<b>0</b>	<b>0</b>



	Nbre de permis émis		Valeur		Montant		Nombre de logements	
	2020	2019	2020	2019	2020	2019	2020	2019
<b><i>Captage des eaux souterraines (Puits)</i></b>								
Résidentiel	6	6	51 500	32 645	300	300	0	0
Industriel	0	0	0	0	0	0	0	0
Institutionnel et gouvernemental	0	0	0	0	0	0	0	0
Commercial	0	0	0	0	0	0	0	0
Agricole	0	2	0	25 000	0	100	0	0
Non défini	0	0	0	0	0	0	0	0
Sous-total	<b>6</b>	<b>8</b>	51 500	57 645	300	400	<b>0</b>	<b>0</b>
<b><i>Changement d'usage ou de destination</i></b>								
Résidentiel	11	8	0	0	1 232	764	0	0
Industriel	7	7	0	0	784	770	0	0
Institutionnel et gouvernemental	5	0	923 261	0	336	0	0	0
Commercial	48	61	0	107 000	4 588	4 823	0	0
Agricole	0	0	0	0	0	0	0	0
Non défini	1	0	0	0	112	0	0	0
Sous-total	<b>72</b>	<b>76</b>	923 261	107 000	7 052	6 357	<b>0</b>	<b>0</b>
<b><i>Clôture</i></b>								
Résidentiel	130	88	477 271	251 327	6 510	4 275	0	0
Industriel	1	1	1 000	20 000	50	52	0	0
Institutionnel et gouvernemental	0	2	0	6 000	0	100	0	0
Commercial	2	1	17 000	750	100	50	0	0
Agricole	0	1	0	800	0	50	0	0
Non défini	0	0	0	0	0	0	0	0
Sous-total	<b>133</b>	<b>93</b>	495 271	278 877	6 660	4 527	<b>0</b>	<b>0</b>

	Nbre de permis émis		Valeur		Montant		Nombre de logements	
	2020	2019	2020	2019	2020	2019	2020	2019
<b>Système géothermie</b>								
Résidentiel	0	1	0	12 000	0	50	0	0
Industriel	0	0	0	0	0	0	0	0
Institutionnel et gouvernemental	0	1	0	394 000	0	1 024	0	0
Commercial	0	0	0	0	0	0	0	0
Agricole	0	0	0	0	0	0	0	0
Non défini	0	0	0	0	0	0	0	0
Sous-total	<b>0</b>	<b>2</b>	0	406 000	0	1 074	<b>0</b>	<b>0</b>
<b>Construction Nouvelle</b>								
Résidentiel	40	81	35 809 100	45 209 200	26 353	52 277	219	264
Industriel	0	0	0	0	0	0	0	0
Institutionnel et gouvernemental	0	0	0	0	0	0	0	0
Commercial	2	3	4 200 000	2 200 000	7 100	5 720	0	0
Agricole	2	2	3 017 000	4 000 000	9 251	7 600	0	0
Non défini	0	0	0	0	0	0	0	0
Sous-total	<b>44</b>	<b>86</b>	43 026 100	51 409 200	42 704	65 597	<b>219</b>	<b>264</b>
<b>Conteneur d'entreposage</b>								
Résidentiel	0	0	0	0	0	0	0	0
Industriel	0	1	0	0	0	320	0	0
Institutionnel et gouvernemental	0	0	0	0	0	0	0	0
Commercial	0	0	0	0	0	0	0	0
Agricole	0	0	0	0	0	0	0	0
Non défini	0	0	0	0	0	0	0	0
Sous-total	<b>0</b>	<b>1</b>	0	0	0	320	<b>0</b>	<b>0</b>

	Nbre de permis émis		Valeur		Montant		Nombre de logements	
	2020	2019	2020	2019	2020	2019	2020	2019
<b><i>Déplacement d'une construction</i></b>								
Résidentiel	1	1	100	13 000	50	50	0	0
Industriel	0	0	0	0	0	0	0	0
Institutionnel et gouvernemental	0	0	0	0	0	0	0	0
Commercial	0	0	0	0	0	0	0	0
Agricole	0	0	0	0	0	0	0	0
Non défini	0	0	0	0	0	0	0	0
Sous-total	<b>1</b>	<b>1</b>	<b>100</b>	<b>13 000</b>	<b>50</b>	<b>50</b>	<b>0</b>	<b>0</b>
<b><i>Démolition</i></b>								
Résidentiel	29	42	148 061	517 297	1 519	1 752	0	0
Industriel	0	2	0	77 000	0	245	0	0
Institutionnel et gouvernemental	1	0	12 000	0	50	0	0	0
Commercial	4	3	59 000	40 900	277	178	0	0
Agricole	2	2	3 000	55 000	100	180	0	0
Non défini	0	0	0	0	0	0	0	0
Sous-total	<b>36</b>	<b>49</b>	<b>222 061</b>	<b>690 197</b>	<b>1 946</b>	<b>2 355</b>	<b>0</b>	<b>0</b>
<b><i>Enseigne</i></b>								
Résidentiel	3	6	370	9 540	150	300	0	0
Industriel	6	8	285 627	44 323	840	469	0	0
Institutionnel et gouvernemental	5	1	0	6 000	50	0	0	0
Commercial	25	50	223 618	211 834	1 453	2 678	0	0
Agricole	2	2	150 000	106 000	398	276	0	0
Non défini	0	0	0	0	0	0	0	0
Sous-total	<b>41</b>	<b>67</b>	<b>659 615</b>	<b>377 697</b>	<b>2 890</b>	<b>3 723</b>	<b>0</b>	<b>0</b>

	Nbre de permis émis		Valeur		Montant		Nombre de logements	
	2020	2019	2020	2019	2020	2019	2020	2019
<b>Installation septique</b>								
Résidentiel	21	4	326 675	51 000	1 103	150	0	0
Industriel	0	0	0	0	0	0	0	0
Institutionnel et gouvernemental	0	0	0	0	0	0	0	0
Commercial	0	0	0	0	0	0	0	0
Agricole	3	4	53 875	32 000	170	200	0	0
Non défini	0	0	0	0	0	0	0	0
Sous-total	<b>24</b>	<b>8</b>	<b>380 550</b>	<b>83 000</b>	<b>1 273</b>	<b>350</b>	<b>0</b>	<b>0</b>
<b>Muret</b>								
Résidentiel	1	7	1 000	50 000	50	352	0	0
Industriel	0	0	0	0	0	0	0	0
Institutionnel et gouvernemental	1	0	46 006	0	151	0	0	0
Commercial	0	0	0	0	0	0	0	0
Agricole	0	0	0	0	0	0	0	0
Non défini	0	0	0	0	0	0	0	0
Sous-total	<b>2</b>	<b>7</b>	<b>47 006</b>	<b>50 000</b>	<b>201</b>	<b>352</b>	<b>0</b>	<b>0</b>
<b>Opération - Deux générations / Bi-générations (Renouvellement)</b>								
Résidentiel	58	55	0	0	25 530	23 708	0	0
Industriel	0	0	0	0	0	0	0	0
Institutionnel et gouvernemental	0	0	0	0	0	0	0	0
Commercial	0	0	0	0	0	0	0	0
Agricole	0	0	0	0	0	0	0	0
Non défini	1	0	0	0	444	0	0	0
Sous-total	<b>59</b>	<b>55</b>	<b>0</b>	<b>0</b>	<b>25 974</b>	<b>23 708</b>	<b>0</b>	<b>0</b>

	Nbre de permis émis		Valeur		Montant		Nombre de logements	
	2020	2019	2020	2019	2020	2019	2020	2019
<b><i>Piscine</i></b>								
Résidentiel	215	124	2 355 997	1 439 783	13 178	7 203	0	0
Industriel	0	0	0	0	0	0	0	0
Institutionnel et gouvernemental	0	0	0	0	0	0	0	0
Commercial	1	0	1 200	0	50	0	0	0
Agricole	0	0	0	0	0	0	0	0
Non défini	0	0	0	0	0	0	0	0
Sous-total	<b>216</b>	<b>124</b>	<b>2 357 197</b>	<b>1 439 783</b>	<b>13 228</b>	<b>7 203</b>	<b>0</b>	<b>0</b>
<b><i>Réparation d'une construction</i></b>								
Résidentiel	2	4	13 000	11 600	0	50	0	0
Industriel	0	0	0	0	0	0	0	0
Institutionnel et gouvernemental	0	2	0	351 682	0	50	0	0
Commercial	0	2	0	38 000	0	65	0	0
Agricole	0	0	0	0	0	0	0	0
Non défini	0	0	0	0	0	0	0	0
Sous-total	<b>2</b>	<b>8</b>	<b>13 000</b>	<b>401 282</b>	<b>0</b>	<b>165</b>	<b>0</b>	<b>0</b>
<b><i>Raccordement services d'aqueduc et d'égouts</i></b>								
Résidentiel	98	144	0	0	11 206	10 561	0	0
Industriel	3	1	0	0	351	97	0	0
Institutionnel et gouvernemental	2	0	0	0	99	0	0	0
Commercial	3	6	0	0	252	581	0	0
Agricole	3	0	0	0	351	0	0	0
Non défini	13	0	0	0	1 556	0	0	0
Sous-total	<b>122</b>	<b>151</b>	<b>0</b>	<b>0</b>	<b>13 815</b>	<b>11 240</b>	<b>0</b>	<b>0</b>

	Nbre de permis émis		Valeur		Montant		Nombre de logements	
	2020	2019	2020	2019	2020	2019	2020	2019
<b><i>Transformation / Rénovation de bâtiment</i></b>								
Résidentiel	462	521	8 389 410	11 667 743	33 494	38 777	8	6
Industriel	9	15	598 415	7 659 000	1 614	14 112	0	0
Institutionnel et gouvernemental	16	10	9 935 257	4 415 798	14 313	8 722	0	0
Commercial	47	67	6 766 513	4 103 964	20 771	11 108	1	1
Agricole	2	4	50 000	396 500	170	1 083	0	0
Non défini	0	0	0	0	0	0	0	0
Sous-total	<b>536</b>	<b>617</b>	25 739 595	28 243 005	70 362	73 802	<b>9</b>	<b>7</b>
<b><i>Stationnement</i></b>								
Résidentiel	5	2	152 500	17 000	620	100	0	0
Industriel	1	4	150 000	504 093	450	1 040	0	0
Institutionnel et gouvernemental	2	1	2 406 433	250 000	7 219	0	0	0
Commercial	1	4	15 000	748 500	50	1 944	0	0
Agricole	0	0	0	0	0	0	0	0
Non défini	0	0	0	0	0	0	0	0
Sous-total	<b>9</b>	<b>11</b>	2 723 933	1 519 593	8 339	3 084	<b>0</b>	<b>0</b>
<b><i>Terrasse saisonnière</i></b>								
Résidentiel	0	0	0	0	0	0	0	0
Industriel	0	0	0	0	0	0	0	0
Institutionnel et gouvernemental	0	0	0	0	0	0	0	0
Commercial	13	13	0	0	0	2 730	0	0
Agricole	0	0	0	0	0	0	0	0
Non défini	0	0	0	0	0	0	0	0
Sous-total	<b>13</b>	<b>13</b>	0	0	0	2 730	<b>0</b>	<b>0</b>

	Nbre de permis émis		Valeur		Montant		Nombre de logements	
	2020	2019	2020	2019	2020	2019	2020	2019
<b>Travaux dans l'emprise de rue - Sciage de bordures et trottoirs</b>								
Résidentiel	20	15	0	0	5 532	5 408	0	0
Industriel	0	0	0	0	0	0	0	0
Institutionnel et gouvernemental	0	0	0	0	0	0	0	0
Commercial	0	1	0	0	0	251	0	0
Agricole	0	0	0	0	0	0	0	0
Non défini	2	0	0	0	341	0	0	0
Sous-total	<b>22</b>	<b>16</b>	0	0	5 873	5 659	<b>0</b>	<b>0</b>
<b>Travaux dans l'emprise de rue - Réfection de bordures et trottoirs</b>								
Résidentiel	0	3	0	0	0	7 830	0	0
Industriel	0	0	0	0	0	0	0	0
Institutionnel et gouvernemental	0	0	0	0	0	0	0	0
Commercial	1	0	0	0	2 921	0	0	0
Agricole	0	1	0	0	0	3 852	0	0
Non défini	0	0	0	0	0	0	0	0
Sous-total	<b>1</b>	<b>4</b>	0	0	2 921	11 682	<b>0</b>	<b>0</b>
<b>Travaux dans l'emprise de rue</b>								
Résidentiel	24	19	0	0	2 256	1 733	0	0
Industriel	2	1	0	0	186	91	0	0
Institutionnel et gouvernemental	2	0	0	0	186	0	0	0
Commercial	2	3	0	0	186	274	0	0
Agricole	3	0	0	0	279	0	0	0
Non défini	5	0	0	0	465	0	0	0
Sous-total	<b>38</b>	<b>23</b>	0	0	3 558	2 098	<b>0</b>	<b>0</b>

	Nbre de permis émis		Valeur		Montant		Nombre de logements	
	2020	2019	2020	2019	2020	2019	2020	2019
<b>Travaux sur la rive / Littoral / Plaine inondable</b>								
Résidentiel	1	1	25 000	0	75	50	0	0
Industriel	0	0	0	0	0	0	0	0
Institutionnel et gouvernemental	0	0	0	0	0	0	0	0
Commercial	1	0	0	0	0	0	0	0
Agricole	0	0	0	0	0	0	0	0
Non défini	0	0	0	0	0	0	0	0
Sous-total	<b>2</b>	<b>1</b>	<b>25 000</b>	<b>0</b>	<b>75</b>	<b>50</b>	<b>0</b>	<b>0</b>
<b>Utilisation de l'emprise de rue et équipements municipaux</b>								
Résidentiel	96	92	0	0	13 732	11 263	0	0
Industriel	4	5	0	0	1 209	593	0	0
Institutionnel et gouvernemental	8	5	0	0	2 233	832	0	0
Commercial	33	28	0	0	4 721	6 053	0	0
Agricole	0	0	0	0	0	0	0	0
Non défini	22	0	0	0	3 023	0	0	0
Sous-total	<b>163</b>	<b>130</b>	<b>0</b>	<b>0</b>	<b>24 918</b>	<b>18 742</b>	<b>0</b>	<b>0</b>
<b>Vente de garage/Bazar</b>								
Résidentiel	0	15	0	0	0	825	0	0
Industriel	0	0	0	0	0	0	0	0
Institutionnel et gouvernemental	0	3	0	0	0	0	0	0
Commercial	0	0	0	0	0	0	0	0
Agricole	0	0	0	0	0	0	0	0
Non défini	0	0	0	0	0	0	0	0
Sous-total	<b>0</b>	<b>18</b>	<b>0</b>	<b>0</b>	<b>0</b>	<b>825</b>	<b>0</b>	<b>0</b>
<b>GRAND TOTAL</b>	<b>2 046</b>	<b>1 984</b>	<b>89 469 020</b>	<b>122 359 087</b>	<b>277 767</b>	<b>298 546</b>	<b>228</b>	<b>275</b>





**Rapport comparatif pour l'intervalle du 01/08/2020 au 31/08/2020**

**VILLE DE SAINT-HYACINTHE**

	Du 01/08/2020 au 31/08/2020				Du 01/08/2019 au 31/08/2019			
<b>District électoral:</b>								
Type permis	* Créés	Émis	Valeur	Montant	* Créés	Émis	Valeur	Montant
<i>Changement d'usage ou de destination</i>		1		112.00				
<i>Lotissement</i>								
<b>Total:</b>		<b>1</b>		<b>112.00</b>				
<b>District électoral: Sainte-Rosalie</b>								
Type permis	* Créés	Émis	Valeur	Montant	* Créés	Émis	Valeur	Montant
<i>Agrandissement de bâtiment</i>		1	26 000.00	78.00				
<i>Arrosage</i>		5		280.00		3		165.00
<i>Bâtiment accessoire / de service</i>		1	15 000.00	100.00		5	189 500.00	581.00
<i>Captage des eaux souterraines (Puits)</i>						2	22 000.00	100.00
<i>Clôture</i>		2	6 908.00	100.00		5	22 991.00	250.00
<i>Construction Nouvelle</i>	2	2	647 000.00	664.00				
<i>Démolition</i>		2	2 000.00	100.00		1		50.00
<i>Installation septique</i>		2	31 900.00	100.70		1	18 000.00	50.00
<i>Piscine</i>		1	16 000.00	50.00		5	55 729.00	298.80
<i>Raccordement services d'aqueduc et d'égouts</i>		2						
<i>Transformation / Rénovation de bâtiment</i>		10	107 000.00	535.00		7	51 000.00	300.00
<i>Utilisation de l'emprise de rue et équipements municipaux</i>		1		151.16		4		581.40
<i>Lotissement</i>								
<b>Total:</b>	<b>2</b>	<b>29</b>	<b>851 808.00</b>	<b>2 158.86</b>		<b>33</b>	<b>359 220.00</b>	<b>2 376.20</b>
<b>District électoral: Cascades</b>								
Type permis	* Créés	Émis	Valeur	Montant	* Créés	Émis	Valeur	Montant

\* Nombre de logement créés

	Du 01/08/2020 au 31/08/2020				Du 01/08/2019 au 31/08/2019				
<i>Changement d'usage ou de destination</i>		4		448.00		3		165.00	
<i>Clôture</i>						1	843.00	50.00	
<i>Enseigne</i>		1	50.00	50.00		2	6 250.00	100.00	
<i>Raccordement services d'aqueduc et d'égouts</i>		1		99.18		1		96.90	
<i>Réparation d'une construction</i>						1	13 000.00		
<i>Transformation / Rénovation de bâtiment</i>	1	9	1 116 188.00	3 435.56		3	34 200.00	152.00	
<i>Travaux dans l'emprise de rue</i>						1		91.20	
<i>Utilisation de l'emprise de rue et équipements municipaux</i>		9		1 639.50		3		273.60	
<i>Lotissement</i>									
<b>Total:</b>		<b>1</b>	<b>24</b>	<b>1 116 238.00</b>	<b>5 672.24</b>		<b>15</b>	<b>54 293.00</b>	<b>928.70</b>

District électoral: Hertel-Notre-Dame								
Type permis	* Créés	Émis	Valeur	Montant	* Créés	Émis	Valeur	Montant
<i>Abattage d'arbres</i>						2	1 000.00	55.00
<i>Arrosage</i>		8		448.00		4		220.00
<i>Bâtiment accessoire / de service</i>		1	3 000.00	50.00				
<i>Clôture</i>		4	16 400.00	200.00		1	626.00	50.00
<i>Construction Nouvelle</i>					7	2	1 220 000.00	1 252.00
<i>Enseigne</i>		1	100.00	50.00				
<i>Piscine</i>		2	16 100.00	100.00				
<i>Raccordement services d'aqueduc et d'égouts</i>		2		198.36		1		96.90
<i>Réparation d'une construction</i>		2	13 000.00					
<i>Stationnement</i>		1	2 086 433.00	6 259.30				
<i>Transformation / Rénovation de bâtiment</i>		5	1 630 889.00	475.05		6	171 400.00	475.00
<i>Travaux dans l'emprise de rue</i>		1		93.02				
<i>Travaux dans l'emprise de rue - Sciage de bordures et trottoirs</i>		1		100.00				
<i>Utilisation de l'emprise de rue et équipements municipaux</i>		5		790.68		1		91.20
<i>Lotissement</i>								
<b>Total:</b>		<b>33</b>	<b>3 765 922.00</b>	<b>8 764.41</b>	<b>7</b>	<b>17</b>	<b>1 393 026.00</b>	<b>2 240.10</b>

Du 01/08/2020 au 31/08/2020					Du 01/08/2019 au 31/08/2019			
District électoral: Yamaska								
Type permis	* Créés	Émis	Valeur	Montant	* Créés	Émis	Valeur	Montant
Arrosage		3		168.00		1		55.00
Bâtiment accessoire / de service		2	41 800.00	270.00		1	50 000.00	130.00
Captage des eaux souterraines (Puits)						1	7 145.00	50.00
Clôture		1	10 000.00	50.00		3	2 200.00	150.00
Enseigne		1		50.00		3	25 625.00	156.29
Piscine		2	34 653.00	123.96		1	10 000.00	50.00
Raccordement services d'aqueduc et d'égouts		3		350.91		1		96.90
Transformation / Rénovation de bâtiment		12	163 200.00	704.20		5	62 000.00	202.00
Travaux dans l'emprise de rue - Sciage de bordures et trottoirs		1		305.24				
Utilisation de l'emprise de rue et équipements municipaux		6		616.26		1		
Lotissement								
<b>Total:</b>		<b>31</b>	<b>249 653.00</b>	<b>2 638.57</b>		<b>17</b>	<b>156 970.00</b>	<b>890.19</b>

District électoral: Saint-Joseph								
Type permis	* Créés	Émis	Valeur	Montant	* Créés	Émis	Valeur	Montant
Arrosage		3		168.00				
Bâtiment accessoire / de service		2	26 600.00	175.00				
Changement d'usage ou de destination						1		55.00
Clôture		4	8 097.00	200.00		1	3 900.00	50.00
Construction Nouvelle	1	1	180 000.00	332.00	13	6	1 870 000.00	2 785.00
Démolition		1	1 500.00	50.00				
Piscine		3	83 800.00	281.00				
Raccordement services d'aqueduc et d'égouts		4		450.09		6		581.40
Transformation / Rénovation de bâtiment	1	11	191 850.00	720.00		12	130 139.00	652.14
Travaux dans l'emprise de rue - Sciage de bordures et trottoirs						1		136.46
Utilisation de l'emprise de rue et équipements municipaux		1		151.16		2		182.40
Lotissement								
<b>Total:</b>	<b>2</b>	<b>30</b>	<b>491 847.00</b>	<b>2 527.25</b>	<b>13</b>	<b>29</b>	<b>2 004 039.00</b>	<b>4 442.40</b>

\* Nombre de logement créés

Du 01/08/2020 au 31/08/2020				Du 01/08/2019 au 31/08/2019				
District électoral: La Providence								
Type permis	* Créés	Émis	Valeur	Montant	* Créés	Émis	Valeur	Montant
<i>Agrandissement de bâtiment</i>		1	1 800.00	50.00				
<i>Arrosage</i>		4		224.00		5		275.00
<i>Bâtiment accessoire / de service</i>		3	9 400.00	150.00		4	20 000.00	200.00
<i>Changement d'usage ou de destination</i>		1		112.00				
<i>Clôture</i>						2	8 637.00	100.00
<i>Démolition</i>		1	100.00	50.00		1		50.00
<i>Enseigne</i>						1	1 000.00	50.00
<i>Installation septique</i>		1	14 000.00	50.00		1	21 000.00	
<i>Muret</i>						1	20 000.00	52.00
<i>Piscine</i>		3	33 639.00	169.42		2	13 000.00	100.00
<i>Raccordement services d'aqueduc et d'égouts</i>		4		297.54		3		290.70
<i>Transformation / Rénovation de bâtiment</i>		10	236 391.00	852.07		12	194 320.00	680.00
<i>Travaux dans l'emprise de rue - Sciage de bordures et trottoirs</i>		1		132.87		1		412.97
<i>Travaux sur la rive / Littoral / Plaine inondable</i>						1		50.00
<i>Utilisation de l'emprise de rue et équipements municipaux</i>		2		186.04		2		182.40
<i>Lotissement</i>								
<b>Total:</b>		<b>31</b>	<b>295 330.00</b>	<b>2 273.94</b>		<b>36</b>	<b>277 957.00</b>	<b>2 443.07</b>

District électoral: Douville								
Type permis	* Créés	Émis	Valeur	Montant	* Créés	Émis	Valeur	Montant
<i>Agrandissement de bâtiment</i>		1	15 000.00	50.00				
<i>Arrosage</i>		5		280.00		3		165.00
<i>Bâtiment accessoire / de service</i>		3	11 750.00	150.00		10	79 590.00	500.00
<i>Bâtiment temporaire</i>						1		210.00
<i>Changement d'usage ou de destination</i>		1						
<i>Clôture</i>		1	2 000.00	50.00		1	4 331.00	50.00
<i>Construction Nouvelle</i>					19	3	1 750 000.00	1 984.00
<i>Enseigne</i>		1	30 000.00	79.50		1	8 570.00	50.00
<i>Piscine</i>		2	2 800.00	100.00		1	25 000.00	65.00

\* Nombre de logement créés

	Du 01/08/2020 au 31/08/2020				Du 01/08/2019 au 31/08/2019			
<i>Raccordement services d'aqueduc et d'égouts</i>		2		251.73		1		96.90
<i>Transformation / Rénovation de bâtiment</i>		5	78 750.00	315.00		6	99 864.00	406.00
<i>Travaux dans l'emprise de rue</i>		1		93.02				
<i>Travaux dans l'emprise de rue - Sciage de bordures et trottoirs</i>		1		100.00				
<i>Utilisation de l'emprise de rue et équipements municipaux</i>		5		581.38				
<i>Lotissement</i>								
<b>Total:</b>		<b>28</b>	<b>140 300.00</b>	<b>2 050.63</b>		<b>19</b>	<b>1 967 355.00</b>	<b>3 526.90</b>

District électoral: Saint-Thomas-d'Aquin								
Type permis	* Créés	Émis	Valeur	Montant	* Créés	Émis	Valeur	Montant
<i>Agrandissement de bâtiment</i>						1	15 000.00	50.00
<i>Arrosage</i>		8		448.00		3		165.00
<i>Bâtiment accessoire / de service</i>		4	98 000.00	476.00		2	20 000.00	150.00
<i>Bâtiment temporaire</i>						1		210.00
<i>Changement d'usage ou de destination</i>		1		112.00		1		110.00
<i>Clôture</i>		2	21 400.00	110.00				
<i>Construction Nouvelle</i>		2	1 620 000.00	4 932.00	7	3	1 000 000.00	1 519.00
<i>Enseigne</i>		2	57 500.00	182.50				
<i>Installation septique</i>		1	20 000.00	60.00		1	12 000.00	50.00
<i>Opération - Deux générations / Bi-générations (Renouvellement)</i>						1		217.50
<i>Piscine</i>		2	19 500.00	100.00		4	59 905.00	267.52
<i>Raccordement services d'aqueduc et d'égouts</i>		3		350.91		2		193.80
<i>Transformation / Rénovation de bâtiment</i>		9	135 087.00	572.99		6	217 000.00	683.00
<i>Travaux dans l'emprise de rue</i>		2		186.04				
<i>Utilisation de l'emprise de rue et équipements municipaux</i>						3		239.40
<i>Lotissement</i>								
<b>Total:</b>		<b>36</b>	<b>1 971 487.00</b>	<b>7 530.44</b>		<b>7</b>	<b>1 323 905.00</b>	<b>3 855.22</b>

District électoral: Saint-Sacrement								
Type permis	* Créés	Émis	Valeur	Montant	* Créés	Émis	Valeur	Montant
<i>Arrosage</i>						1		55.00

\* Nombre de logement créés

	Du 01/08/2020 au 31/08/2020				Du 01/08/2019 au 31/08/2019			
<i>Bâtiment accessoire / de service</i>						2	2 800.00	100.00
<i>Bâtiment temporaire</i>						1		210.00
<i>Changement d'usage ou de destination</i>						1		110.00
<i>Clôture</i>		2	3 675.00	100.00		3	7 300.00	150.00
<i>Enseigne</i>		1	30 227.00	80.10		1	9 000.00	50.00
<i>Raccordement services d'aqueduc et d'égouts</i>		2		198.36				
<i>Transformation / Rénovation de bâtiment</i>		8	342 130.00	1 083.89	1	6	406 024.00	1 180.26
<i>Utilisation de l'emprise de rue et équipements municipaux</i>						2		91.20
<i>Lotissement</i>								
<b>Total:</b>		<b>13</b>	<b>376 032.00</b>	<b>1 462.35</b>	<b>1</b>	<b>17</b>	<b>425 124.00</b>	<b>1 946.46</b>

<b>District électoral: Bois-Joli</b>								
Type permis	* Créés	Émis	Valeur	Montant	* Créés	Émis	Valeur	Montant
<i>Agrandissement de bâtiment</i>						1	6 000.00	50.00
<i>Arrosage</i>		3		168.00		3		165.00
<i>Bâtiment accessoire / de service</i>		3	20 000.00	150.00				
<i>Changement d'usage ou de destination</i>						1		110.00
<i>Construction Nouvelle</i>	60	1	7 895 000.00	5 000.00				
<i>Piscine</i>		1		50.00				
<i>Raccordement services d'aqueduc et d'égouts</i>		1		99.18		1		96.90
<i>Transformation / Rénovation de bâtiment</i>		6	148 450.00	510.00		5	170 570.00	534.80
<i>Utilisation de l'emprise de rue et équipements municipaux</i>		2		279.08		3		330.60
<i>Lotissement</i>								
<b>Total:</b>	<b>60</b>	<b>17</b>	<b>8 063 450.00</b>	<b>6 256.26</b>		<b>14</b>	<b>176 570.00</b>	<b>1 287.30</b>

<b>District électoral: Sacré-Coeur</b>								
Type permis	* Créés	Émis	Valeur	Montant	* Créés	Émis	Valeur	Montant
<i>Arrosage</i>		1		56.00		1		55.00
<i>Changement d'usage ou de destination</i>		1	923 261.00					
<i>Clôture</i>		2	7 100.00	100.00		1	2 300.00	50.00
<i>Raccordement services d'aqueduc et d'égouts</i>		2		251.73		3		290.70
<i>Transformation / Rénovation de bâtiment</i>		4	53 264.00	200.00		6	1 023 777.00	355.50

\* Nombre de logement créés

	Du 01/08/2020 au 31/08/2020				Du 01/08/2019 au 31/08/2019			
<i>Utilisation de l'emprise de rue et équipements municipaux</i>		3		325.58		3		273.60
<i>Lotissement</i>								
<b>Total:</b>		13	983 625.00	933.31		14	1 026 077.00	1 024.80
<b>Total:</b>	65	286	18 305 692.00	42 380.26	47	247	9 164 536.00	24 961.34

---

**SECTION V - LISTE DES PERMIS GÉNÉRAUX ET CERTIFICATS ÉMIS..... 33**

5.1.	<i>Catégorie d'immeuble – Agricole.....</i>	33
5.2.	<i>Catégorie d'immeuble – Commercial .....</i>	35
5.3.	<i>Catégorie d'immeuble – Industriel .....</i>	38
5.4.	<i>Catégorie d'immeuble – Institutionnel et gouvernemental.....</i>	40
5.5.	<i>Catégorie d'immeuble – Résidentiel.....</i>	42





## VILLE DE SAINT-HYACINTHE

## Liste des permis généraux et certificats émis

Permis/ Cert.	Type / Nature / Matricule / Cadastre	Propriétaire/Entrepreneur/Emplacement/ Secteur	Nb. log. Créé(s) / Supprimé(s)	Émission / Début / Fin prévue	Valeur	Montant	Reçu
Certificat 2020-01793	Enseigne <i>Agricole</i> 4253-19-0758-0-000-0000 2256783	PROREC INC RÉSEAU DE COMMUNICATION VISUEL INC. 8100 GRAND RANG		05/08/2020 20/07/2020 31/10/2020	50 000,00 \$	132,50 \$	202001648
Permis 2020-01805	Bâtiment accessoire / de service <i>Agricole</i> 4961-40-6373-0-000-0000 1702205,6110217	FERME DU RAPIDE 2019 INC CONSTRUCTION JACQUES BEAUREGARD 8420 8430 CHEMIN DU RAPIDE-PLAT NORD		06/08/2020 01/09/2020 01/12/2020	52 000,00 \$	206,00 \$	202001577
Certificat 2020-01855	Installation septique <i>Agriculture et activités agricoles</i> 4357-45-8789-0-000-0000 2256621,2963163	FERME L LEBLANC ET FILS INC EXCAVATION LUC BEAUREGARD INC. 7445 RANG DE LA POINTE-DU-JOUR		11/08/2020 03/05/2021 30/06/2021	20 000,00 \$	60,00 \$	
Permis 2020-01888	Construction Nouvelle <i>Agriculture et activités agricoles</i> 4357-45-8789-0-000-0000 2256621,2963163	FERME L LEBLANC ET FILS INC CONSTRUCTION G. BAZINET INC. 7445 RANG DE LA POINTE-DU-JOUR		14/08/2020 03/08/2020 07/06/2021	1 500 000,00 \$	4 600,00 \$	

<b>Nombre de logements créés</b>	0
<b>Nombre de logements supprimés</b>	0
<b>Nombre total de permis/cert.:</b>	4
<b>Valeur totale des travaux:</b>	1 622 000,00 \$
<b>Montant total des coûts:</b>	4 998.50

*Le total "Nombre de logements créés" ne contient pas le nombre de logements créés des permis révoqués.  
Le total "Nombre de logements supprimés" ne contient pas le nombre de logements supprimés des permis révoqués.  
Le total "Valeur totale des travaux" ne contient pas la valeur des travaux des permis révoqués.*



## VILLE DE SAINT-HYACINTHE

## Liste des permis généraux et certificats émis

Permis/ Cert.	Type / Nature / Matricule / Cadastre	Propriétaire/Entrepreneur/Emplacement/ Secteur	Nb. log. Créé(s) / Supprimé(s)	Émission / Début / Fin prévue	Valeur	Montant	Reçu
Permis 2020-01782	Utilisation de l'emprise de rue et équipements municipaux <i>Commercial</i> 4854-00-7724-0-000-0000 1439558	9121-6143 QUEBEC INC CONSTRUCTION DENIS RIVARD 1405 1445 RUE DES CASCADES / AVENUE MONDOR		04/08/2020 04/08/2020 10/08/2020	0,00 \$	151,16 \$	202001553
Certificat 2020-01784	Changement d'usage ou de destination <i>Commercial</i> 4854-02-7511-0-000-0000 1439783	TREMBLAY MICHEL 1200 1220 RUE CALIXA-LAVALLEE		04/08/2020	0,00 \$	112,00 \$	202001586
Certificat 2020-01790	Changement d'usage ou de destination <i>Commercial</i> 4351-64-2450-0-000-0000 5476045	9218-0025 QUEBEC INC 7400 7402 BOULEVARD LAURIER OUEST		05/08/2020	0,00 \$	112,00 \$	202001594
Permis 2020-01791	Utilisation de l'emprise de rue et équipements municipaux <i>Résidence mixte</i> 4753-78-9717-0-000-0000 1439954	9302-5435 QUEBEC INC LES CONSTRUCTIONS F. BEAUDRY INC. 2000 2020 RUE DES CASCADES		05/08/2020 05/08/2020 07/08/2020	0,00 \$	93,02 \$	202001564
Certificat 2020-01801	Enseigne <i>Commercial</i> 4853-08-1896-0-001-0011 1440446,1440442 PC,1440443 PC	IMMEUBLES ROBIN INC (LES) IMMEUBLES ROBIN INC (LES) 430 AVENUE SAINTE-ANNE		06/08/2020 06/08/2020 09/08/2020	50,00 \$	50,00 \$	202001778

Permis 2020-01813	Utilisation de l'emprise de rue et équipements municipaux <i>Commercial</i> 4756-34-8017-0-000-0000 6158720	COMPLEXE MEDICAL M INC PROTECTION INCENDIE MCI 1220 BLD CASAVANT EST / RUE DANIEL-JOHNSON EST		10/08/2020 10/08/2020 10/08/2020	0,00 \$	139,54 \$	202001604
Permis 2020-01826	Transformation / Rénovation de bâtiment <i>Résidence mixte</i> 4754-81-3435-0-000-0000 1439724	DUFRESNE JOHANNE DUFRESNE JOHANNE 975 AVENUE DU PALAIS		07/08/2020 01/08/2020 31/10/2020	3 000,00 \$	50,00 \$	202001602
Certificat 2020-01853	Changement d'usage ou de destination <i>Commercial</i> 4753-88-0393-0-000-0000 1439740	D'ANJOU CAROLYNE 695 AVENUE SAINT-JOSEPH		11/08/2020	0,00 \$	112,00 \$	202001763
Permis 2020-01884	Utilisation de l'emprise de rue et équipements municipaux <i>Résidence mixte</i> 4753-78-9717-0-000-0000 1439954	9302-5435 QUEBEC INC LES CONSTRUCTIONS F. BEAUDRY INC. 2000 2020 RUE DES CASCADES		14/08/2020 14/08/2020 20/08/2020	0,00 \$	151,16 \$	202001726
Certificat 2020-01909	Changement d'usage ou de destination <i>Commercial</i> 4854-01-5413-0-000-0000 1439579	LAPLANTE DANIEL 566 AVENUE MONDOR		17/08/2020	0,00 \$	112,00 \$	202001851
Certificat 2020-01910	Enseigne <i>Commerce et bureaux non structurants</i> 4955-91-3034-0-000-0000 2037881	STUDIO DE DANSE HARMONIE SENC ENSEIGNES ROCK ROUX 2620 BOULEVARD LAURIER EST		19/08/2020 19/08/2020 16/09/2020	0,00 \$	50,00 \$	202001676
Certificat 2020-01920	Clôture <i>Commercial</i> 4753-07-4948-0-000-0000 1965909,1965910	2946-9822 QUEBEC INC Inter Clôtures Patio d'aujourd'hui 2660 RUE LA FONTAINE		18/08/2020 01/09/2020 31/12/2020	2 000,00 \$	50,00 \$	202001683
Permis 2020-01933	Transformation / Rénovation de bâtiment <i>Commercial</i> 4454-31-7269-0-000-0000 3913401	BOULANGERIE PINSONNEAULT INC Arri Construction Inc. 6855 RUE FERDINAND-DAOUST		18/08/2020 24/08/2020 30/09/2020	200 000,00 \$	600,00 \$	202001698
Permis 2020-01950	Transformation / Rénovation de bâtiment <i>Commercial</i> 4854-00-7724-0-000-0000 1439558	9121-6143 QUEBEC INC CONSTRUCTION DENIS RIVARD 1405 1445 RUE DES CASCADES		20/08/2020 05/08/2020 31/12/2020	250 000,00 \$	750,00 \$	202001730

Certificat 2020-01960	Changement d'usage ou de destination <i>Commercial</i> 4551-47-4036-0-000-0000 1967418	CONSTRUCTIONS ROBERT ROBIN INC (LES)  5415 BOULEVARD LAURIER OUEST		20/08/2020	0,00 \$	0,00 \$	
Certificat 2020-01962	Enseigne <i>Commercial</i> 4551-47-4036-0-000-0000 1967418	CONSTRUCTIONS ROBERT ROBIN INC (LES) LES GRAPHIQUES MÉGA GRAPHICS 5415 BOULEVARD LAURIER OUEST		20/08/2020 24/08/2020 26/08/2020	30 000,00 \$	79,50 \$	202001731
Permis 2020-01993	Transformation / Rénovation de bâtiment <i>Commercial</i> 4853-95-1765-0-000-0000 1296291	PLOMBERIE-CHAUFFAGE JFM INC VINCENT NOËL 9349-8285 QC INC. 16600 AVENUE DESROCHERS		25/08/2020 25/08/2020 25/09/2020	20 000,00 \$	60,00 \$	202001755
Permis 2020-02003	Transformation / Rénovation de bâtiment <i>Commercial</i> 4555-92-2373-0-000-0000 1966559	MARQUIS CAROLINE LES CONSTRUCTIONS RM SENC 5650 AVENUE BOIS		26/08/2020 25/09/2020 26/08/2021	13 000,00 \$	50,00 \$	202001783
Permis 2020-02024	Transformation / Rénovation de bâtiment <i>Commercial</i> 4753-78-3036-0-000-0000 1439959	9045-3861 QUEBEC INC CONSTRUCTIONS LESSARD ET ASSOCIÉS 2085 RUE GIROUARD OUEST		28/08/2020 02/09/2020 18/12/2020	500 000,00 \$	1 500,00 \$	202001818
Certificat 2020-02026	Changement d'usage ou de destination <i>Commercial</i> 4753-78-3036-0-000-0000 1439959	9045-3861 QUEBEC INC  2085 RUE GIROUARD OUEST		28/08/2020	0,00 \$	112,00 \$	202001796

<b>Nombre de logements créés</b>	0
<b>Nombre de logements supprimés</b>	0
<b>Nombre total de permis/cert.:</b>	20
<b>Valeur totale des travaux:</b>	1 018 050,00 \$
<b>Montant total des coûts:</b>	4 334.38

*Le total "Nombre de logements créés" ne contient pas le nombre de logements créés des permis révoqués.  
Le total "Nombre de logements supprimés" ne contient pas le nombre de logements supprimés des permis révoqués.  
Le total "Valeur totale des travaux" ne contient pas la valeur des travaux des permis révoqués.*



## VILLE DE SAINT-HYACINTHE

## Liste des permis généraux et certificats émis

Permis/ Cert.	Type / Nature / Matricule / Cadastre	Propriétaire/Entrepreneur/Emplacement/ Secteur	Nb. log. Créé(s) / Supprimé(s)	Émission / Début / Fin prévue	Valeur	Montant	Reçu
Certificat 2020-01824	Enseigne <i>Industriel</i> 4556-94-4878-0-000-0000 1700539	UKAL CANADA INC ENSEIGNES MEDIA MODUL SIGN 7525 AVENUE PION		07/08/2020 22/08/2020 31/12/2020	7 500,00 \$	50,00 \$	202001825
Permis 2020-01850	Transformation / Rénovation de bâtiment <i>Industriel</i> 4451-54-1885-0-000-0000 6141066	POLYMERES TECHNOLOGIES INC CONSTRUCTION LUC DESROCHER 6330 BOULEVARD LAURIER OUEST		11/08/2020 10/08/2020 30/08/2020	30 000,00 \$	90,00 \$	202001625
Certificat 2020-01864	Clôture <i>Industriel</i> 4654-10-3987-0-000-0000 1966802	GESTION ALAIN DESMARAIS INC BOLLARD CANADA INC 2970 RUE TURCOT		12/08/2020 12/08/2020 30/09/2020	1 000,00 \$	50,00 \$	202001635
Certificat 2020-01894	Enseigne <i>Industriel</i> 4453-58-1911-0-000-0000 6337444	9403-7371 QUEBEC INC LES ENSEIGNES PROFESSIONNELLES 3375 AVENUE BERARD		17/08/2020 15/09/2020 15/10/2020	30 227,00 \$	80,10 \$	202001866
Permis 2020-01940	Raccordement services d'aqueduc et d'égouts <i>Industrie à incidences faibles</i> 4656-43-2012-0-000-0000 1700572	9072-9633 QUEBEC INC HUARD EXCAVATION INC. 5470 5470 RUE MARTINEAU		19/08/2020 19/08/2020 21/08/2020	0,00 \$	99,18 \$	202001745
Permis 2020-01941	Travaux dans l'emprise de rue <i>Industrie à incidences faibles</i> 4656-43-2012-0-000-0000 1700572	9072-9633 QUEBEC INC HUARD EXCAVATION INC. 5470 5470 RUE MARTINEAU		19/08/2020 19/08/2020 21/08/2020	0,00 \$	93,02 \$	202001745

Certificat 2020-01959	Changement d'usage ou de destination <i>Industriel</i> 4556-57-6248-0-000-0000 3438746	9404-3890 QUEBEC INC  6040 6060 AVENUE RAOUL-LASSONDE		20/08/2020	0,00 \$	112,00 \$	
--------------------------	---	---	--	------------	---------	-----------	--

<b>Nombre de logements créés</b>	0
<b>Nombre de logements supprimés</b>	0
<b>Nombre total de permis/cert.:</b>	7
<b>Valeur totale des travaux:</b>	68 727,00 \$
<b>Montant total des coûts:</b>	574.30

*Le total "Nombre de logements créés" ne contient pas le nombre de logements créés des permis révoqués.  
Le total "Nombre de logements supprimés" ne contient pas le nombre de logements supprimés des permis révoqués.  
Le total "Valeur totale des travaux" ne contient pas la valeur des travaux des permis révoqués.*



## VILLE DE SAINT-HYACINTHE

## Liste des permis généraux et certificats émis

Permis/ Cert.	Type / Nature / Matricule / Cadastre	Propriétaire/Entrepreneur/Emplacement/ Secteur	Nb. log. Créé(s) / Supprimé(s)	Émission / Début / Fin prévue	Valeur	Montant	Reçu
Permis 2020-01764	Travaux dans l'emprise de rue <i>Institution non structurante de quartier</i> 4753-05-1502-0-000-0000 1966128	CENTRE DE SERVICES SCOLAIRE DE SAINT-HYACINTHE Excavation Laflamme et Ménard Inc. 2850 RUE NOTRE-DAME		04/08/2020 04/08/2020 06/08/2020	0,00 \$	93,02 \$	202001549
Permis 2020-01780	Utilisation de l'emprise de rue et équipements municipaux <i>Institutionnel</i> 4855-22-4929-0-000-0000 5632186	COMMISSION SCOLAIRE DE SAINT-HYACINTHE GROUPE CDF INC. 700 RUE GIROUARD EST		06/08/2020 06/08/2020 06/08/2020	0,00 \$	139,54 \$	202001574
Permis 2020-01812	Utilisation de l'emprise de rue et équipements municipaux <i>Institution structurante de la région</i> 4755-70-0103-0-000-0000 1438758	COMMISSION SCOLAIRE DE SAINT-HYACINTHE PROTECTION INCENDIE MCI 2250 2270 AV. MAILHOT / RUE PAPINEAU		10/08/2020 10/08/2020 10/08/2020	0,00 \$	139,54 \$	202001603
Certificat 2020-01833	Changement d'usage ou de destination <i>Récréatif extensif (Parcs et espaces verts)</i> 4754-56-0787-0-000-0000 1438592	COMMISSION SCOLAIRE DE SAINT-HYACINTHE VILLE DE SAINT-HYACINTHE BOULEVARD LAFRAMBOISE		10/08/2020 01/06/2020 28/08/2020	923 261,00 \$	0,00 \$	
Certificat 2020-01851	Stationnement <i>Institutionnel</i> 4553-63-8103-0-000-0000 5457493 A	C E G E P DE SAINT-HYACINTHE EXCAVATION LAFLAMME ET MÉNARD 3000 3100 AVENUE BOULLE		11/08/2020 06/07/2020 31/08/2020	2 086 433,00 \$	6 259,30 \$	202001641



Permis 2020-01923	Bâtiment accessoire / de service <i>Institutionnel</i> 4855-20-1323-0-000-0000 5632185	CORPORATION DU SEMINAIRE DE ST-HYACINTHE D'YAMASKA (LA) SYLVAIN MORIN 1090 AVENUE PRATTE		18/08/2020 21/10/2019 30/11/2019	8 000,00 \$	50,00 \$	202001699
Permis 2020-01955	Transformation / Rénovation de bâtiment <i>Institutionnel</i> 4653-14-2243-0-000-0000 1969208,1969209 P	MINISTERE DE L'AGRICULTURE GAGNÉ & ROY INC. 3230 RUE SICOTTE		20/08/2020 29/06/2020 27/11/2020	1 500 000,00 \$	0,00 \$	
Permis 2020-01992	Utilisation de l'emprise de rue et équipements municipaux <i>Institutionnel</i> 4655-82-7593-0-000-0000 1700725,3075654	CPE LES JARDINS D'HONORINE HABITEX AMÉNAGEMENT- EXCAVATION & PAYSAGEMENT 1025 RUE GAUTHIER		25/08/2020 25/08/2020 27/08/2020	0,00 \$	93,02 \$	202001756

<b>Nombre de logements créés</b>	0
<b>Nombre de logements supprimés</b>	0
<b>Nombre total de permis/cert.:</b>	8
<b>Valeur totale des travaux:</b>	4 517 694,00 \$
<b>Montant total des coûts:</b>	6 774.42

*Le total "Nombre de logements créés" ne contient pas le nombre de logements créés des permis révoqués.  
Le total "Nombre de logements supprimés" ne contient pas le nombre de logements supprimés des permis révoqués.  
Le total "Valeur totale des travaux" ne contient pas la valeur des travaux des permis révoqués.*



## VILLE DE SAINT-HYACINTHE

## Liste des permis généraux et certificats émis

Permis/ Cert.	Type / Nature / Matricule / Cadastre	Propriétaire/Entrepreneur/Emplacement/ Secteur	Nb. log. Créé(s) / Supprimé(s)	Émission / Début / Fin prévue	Valeur	Montant	Reçu
Permis 2020-00534	Raccordement services d'aqueduc et d'égouts <i>Trifamiliale isolée</i> 4752-06-8203-0-000-0000 1296880	CHARETTE GIDES JR EXCAVATION S. LECLAIR INC. 15975 15985 AVENUE ROY		04/08/2020 04/08/2020 07/08/2020	0,00 \$	99,18 \$	202000421
Permis 2020-01430	Arrosage <i>Unifamiliale isolée</i> 4650-49-0331-0-000-0000 5133341,5133358 PC	MENESES PABLO 6059 IMPASSE DE LA COUPE		07/08/2020 07/08/2020 21/08/2020	0,00 \$	56,00 \$	202001185
Permis 2020-01677	Utilisation de l'emprise de rue et équipements municipaux <i>Unifamiliale isolée</i> 4955-01-9147-0-000-0000 1297530	LAINESSE VINCENT Les Entreprises Pion Inc. 1590 RUE BERNARD		19/08/2020 19/08/2020 21/08/2020	0,00 \$	93,02 \$	202001700
Permis 2020-01679	Travaux dans l'emprise de rue - Sciage de bordures et trottoirs <i>Unifamiliale isolée</i> 4955-10-3403-0-000-0000 1296134	ROBERT FRANCIS 13125 AVENUE WILSON		01/08/2020 01/08/2020 15/08/2020	0,00 \$	305,24 \$	202001492
Permis 2020-01742	Arrosage <i>Unifamiliale isolée</i> 4552-14-8685-0-000-0000 4281128	ROBIN JONATHAN 2950 IMPASSE DES DOMINICAIS		10/08/2020 10/08/2020 24/08/2020	0,00 \$	56,00 \$	202001643

Permis 2020-01750	Travaux dans l'emprise de rue - Sciage de bordures et trottoirs <i>Unifamiliale isolée</i> 4552-38-1848-0-000-0000 1967671	FISET JONATHAN  2255 AVENUE DE DIEPPE		01/08/2020  01/08/2020 15/08/2020	0,00 \$	100,00 \$	202001522
Permis 2020-01757	Raccordement services d'aqueduc et d'égouts <i>Unifamiliale isolée</i> 4655-62-6204-0-000-0000 1700679	LAMBERT NOEMIE  BÉTON FONDATION PLUS GRANBY 1290 RUE ROULEAU		17/08/2020  17/08/2020 17/09/2020	0,00 \$	152,55 \$	202001540
Permis 2020-01763	Raccordement services d'aqueduc et d'égouts <i>Institution non structurante de quartier</i> 4753-05-1502-0-000-0000 1966128	CENTRE DE SERVICES SCOLAIRE DE SAINT-HYACINTHE Excavation Laflamme et Ménard Inc. 2850 RUE NOTRE-DAME		04/08/2020  04/08/2020 04/09/2020	0,00 \$	99,18 \$	202001549
Permis 2020-01771	Raccordement services d'aqueduc et d'égouts <i>Unifamiliale isolée</i> 4955-43-0985-0-000-0000 1296076	THERRIEN CLEMENT  LEGER SOPHIE 2025 RUE SAINT-MAURICE		04/08/2020  04/08/2020 03/09/2020	0,00 \$	99,18 \$	202001547
Certificat 2020-01772	Clôture <i>Unifamiliale isolée</i> 4853-72-8179-0-000-0000 1297633	FREGEAU SIMON  AMÉNAGEMENT ET CLÔTURE P.M 16740 AVENUE MARGUERITE-D'YOUVILLE		03/08/2020  03/08/2020 31/08/2020	3 544,00 \$	50,00 \$	202001542
Permis 2020-01773	Bâtiment accessoire / de service <i>Unifamiliale isolée</i> 4256-96-0244-0-000-0000 2256312,2257071	BOUSQUET ROGER  BOUSQUET ROGER 7855 BOULEVARD LAFRAMBOISE		03/08/2020  10/08/2020 20/08/2020	2 000,00 \$	50,00 \$	202001543
Permis 2020-01774	Piscine <i>Unifamiliale jumelée</i> 4855-45-4617-0-000-0000 1700996	MATHIEU STEPHANE  CLUB PISCINE 1765 IMPASSE D'ARSIGNY		03/08/2020	0,00 \$	50,00 \$	202001545
Permis 2020-01775	Transformation / Rénovation de bâtiment <i>Unifamiliale isolée</i> 4755-67-0133-0-000-0000 1700871	MORIN JONATHAN  CONSTRUCTION JONATHAN RAJOTTE 925 RUE MILLET		03/08/2020  03/08/2020 30/09/2020	25 000,00 \$	75,00 \$	202001551

Permis 2020-01776	Arrosage <i>Unifamiliale isolée</i> 4953-33-5083-0-000-0000 1296405	DOZOIS MAXIME  17120 AVENUE LUSIGNAN		05/08/2020 05/08/2020 19/08/2020	0,00 \$	56,00 \$	202001557
Permis 2020-01777	Bâtiment accessoire / de service <i>Unifamiliale isolée</i> 4550-69-0897-0-000-0000 6036663	HARDOUIN DAMIEN HARDOUIN DAMIEN 325 AVENUE DE DIEPPE		03/08/2020 01/08/2020 15/08/2020	250,00 \$	50,00 \$	202001548
Permis 2020-01778	Piscine <i>Unifamiliale isolée</i> 4357-86-7881-0-000-0000 2256561,2257097,2257098	FERMES A GAUVIN & FILS INC (LES) CLUB PISCINE 7500 RANG DE LA POINTE-DU-JOUR		03/08/2020 10/08/2020 10/08/2020	9 000,00 \$	50,00 \$	
Permis 2020-01779	Raccordement services d'aqueduc et d'égouts <i>Unifamiliale isolée</i> 4853-76-1931-0-000-0000 1296367	FORBES-DAIGLE SEBASTIEN FORBES-DAIGLE SEBASTIEN 16375 AVENUE DE LA CONCORDE SUD		04/08/2020 04/08/2020 04/09/2020	0,00 \$	99,18 \$	
Permis 2020-01781	Arrosage <i>Unifamiliale isolée</i> 4852-27-8132-0-000-0000 6048252	MICHAUD JULIEN  2245 AVENUE PHILIPPE-LORD		05/08/2020 05/08/2020 19/08/2020	0,00 \$	56,00 \$	202001568
Permis 2020-01783	Transformation / Rénovation de bâtiment <i>Unifamiliale jumelée</i> 4953-69-1421-0-000-0000 5789361	KANA TADATSIN RAOUL DUVAL KANA TADATSIN RAOUL DUVAL 16840 AVENUE GEORGES-AIME		04/08/2020 24/07/2020 30/05/2021	350,00 \$	50,00 \$	202001559
Permis 2020-01785	Construction Nouvelle <i>Unifamiliale isolée</i> 5052-28-9994-0-000-0000 6045091	CONSTRUCTIONS P M MORIN INC (LES) CONSTRUCTIONS P M MORIN INC (LES) 18600 AVENUE GROULX	1	04/08/2020 01/08/2020 31/12/2020	365 000,00 \$	332,00 \$	202001561
Permis 2020-01786	Transformation / Rénovation de bâtiment <i>Unifamiliale jumelée</i> 5053-16-5803-0-000-0000 1871577	RIVEROS FERNANDEZ ONELIA RIVEROS FERNANDEZ ONELIA 1235 RUE DES SEIGNEURS EST		04/08/2020 04/08/2020 30/08/2020	8 000,00 \$	50,00 \$	202001555
Certificat 2020-01787	Clôture <i>Unifamiliale isolée</i> 4456-01-7078-0-000-0000 2255960	VERVILLE SYLVAIN PAYSAGEMENT LAPIERRE 6215 AVENUE POULIN		04/08/2020 24/08/2020 24/10/2020	1 400,00 \$	50,00 \$	202001584

Certificat 2020-01788	Enseigne <i>Unifamiliale isolée</i> 4552-22-0909-0-000-0000 4040405	MORIN PIERRE PAQUIN MARIE-HÉLÈNE 1455 AVENUE CHENIER		04/08/2020 03/06/2020 15/08/2020	100,00 \$	50,00 \$	202001665
Permis 2020-01789	Transformation / Rénovation de bâtiment <i>Unifamiliale isolée</i> 4852-98-8681-0-000-0000 1298922	JAMES JEAN-PHILIP CONSTRUCTION JFN INC. 1655 RUE BLANCHARD		05/08/2020 24/08/2020 09/09/2020	16 000,00 \$	50,00 \$	202001579
Permis 2020-01792	Bâtiment accessoire / de service <i>Unifamiliale isolée</i> 4752-14-4755-0-000-0000 1297061	TREMBLAY CARL TREMBLAY CARL 16180 RUE DES SORBIERS		05/08/2020 12/08/2020 12/08/2020	300,00 \$	50,00 \$	202001576
Permis 2020-01794	Bâtiment accessoire / de service <i>Maison mobile</i> 4356-32-4062-0-000-0000 2256254	RACICOT NICOLE C MARICOT 6240 AVENUE SANSOUCY		05/08/2020 10/08/2020 31/08/2020	4 000,00 \$	100,00 \$	202001565
Permis 2020-01795	Transformation / Rénovation de bâtiment <i>Résidence: 5-6 logis isolés</i> 4955-14-9138-0-000-0000 1701372	GESTION SYLVAIN JOYAL INC PASCAL MORIN 1850 RUE SAINT-MAURICE		05/08/2020 06/08/2020 09/08/2020	6 000,00 \$	50,00 \$	202001567
Permis 2020-01796	Bâtiment accessoire / de service <i>Unifamiliale isolée</i> 4954-21-3583-0-000-0000 2092042	DESLANDES REJEAN DESLANDES REJEAN 16150 AVENUE MERCURE		05/08/2020 15/09/2020 30/11/2020	40 000,00 \$	170,00 \$	202001569
Certificat 2020-01797	Clôture <i>Unifamiliale isolée</i> 4655-70-6177-0-000-0000 1700659	CAMIRE MARIO CAMIRE MARIO 2845 AVENUE LAMARCHE		05/08/2020 10/08/2020 01/09/2020	1 201,00 \$	50,00 \$	202001570
Permis 2020-01798	Arrosage <i>Unifamiliale isolée</i> 4452-77-4942-0-000-0000 6300012	CONSTRUCTIONS ROBIN INC (LES)  2360 AVENUE JEAN-NOEL-DION		13/08/2020 13/08/2020 27/08/2020	0,00 \$	56,00 \$	202001575
Permis 2020-01799	Arrosage <i>Unifamiliale isolée</i> 4553-10-4000-0-000-0000 1967661	DESROSIERS ROBERT  2235 AVENUE DE CARILLON		08/08/2020 08/08/2020 22/08/2020	0,00 \$	56,00 \$	202001572

Permis 2020-01800	Utilisation de l'emprise de rue et équipements municipaux <i>Unifamiliale isolée</i> 4955-01-9147-0-000-0000 1297530	LAINESSE VINCENT Les Entreprises Pion Inc. 1590 RUE BERNARD		06/08/2020 06/08/2020 12/08/2020	0,00 \$	151,16 \$	202001573
Permis 2020-01802	Transformation / Rénovation de bâtiment <i>Trifamiliale isolée</i> 4854-26-5514-0-000-0000 1439360	LAFOND MARIE-LYNE MAÇONNERIE L.P. 660 670 RUE DES SAMARES		06/08/2020 01/07/2020 06/08/2021	3 000,00 \$	50,00 \$	202001597
Certificat 2020-01803	Réparation d'une construction <i>Bifamiliale isolée</i> 4753-24-6204-0-000-0000 5436938	LEVEILLE ARMAND-COME BLOUIN CHAMPBELL 2755 RUE GIROUARD OUEST		06/08/2020 15/07/2020 31/07/2020	9 000,00 \$	0,00 \$	
Certificat 2020-01804	Réparation d'une construction <i>Bifamiliale isolée</i> 4753-23-4585-0-000-0000 5436936	LEVEILLE LOUISE HEINE ET FRÈRE LTÉE 2775 2785 RUE GIROUARD OUEST		06/08/2020 08/07/2020 30/07/2020	4 000,00 \$	0,00 \$	
Permis 2020-01806	Construction Nouvelle <i>Unifamiliale isolée</i> 4953-68-7036-0-000-0000 6263888	ENTREPRISES FRANCIS CHAGNON INC (LES) ENTREPRISES FRANCIS CHAGNON INC (LES) 16955 AVENUE GEORGES-AIME	1	06/08/2020 10/08/2020 01/12/2020	180 000,00 \$	332,00 \$	202001592
Permis 2020-01807	Agrandissement de bâtiment <i>Unifamiliale isolée</i> 4752-46-8491-0-000-0000 1297963	SYLVESTRE ALAIN SYLVESTRE ALAIN 3015 RUE FOURNIER		06/08/2020 06/08/2020 02/11/2020	1 800,00 \$	50,00 \$	202001596
Permis 2020-01808	Raccordement services d'aqueduc et d'égouts <i>Unifamiliale isolée</i> 4953-68-7036-0-000-0000 6263888	ENTREPRISES FRANCIS CHAGNON INC (LES) 16955 AVENUE GEORGES-AIME		06/08/2020	0,00 \$	152,55 \$	202001592
Permis 2020-01809	Arrosage <i>Unifamiliale isolée</i> 4853-03-8828-0-000-0000 1296515	BELLERIVE GILLES 2045 RUE MARTEL		07/08/2020 07/08/2020 21/08/2020	0,00 \$	56,00 \$	202001580
Permis 2020-01810	Transformation / Rénovation de bâtiment <i>Unifamiliale isolée</i> 4755-56-8546-0-000-0000 1439071,1700825	Latour David Constructions PM Morin 2630 AVENUE ST-GERMAIN		06/08/2020 06/08/2020 01/10/2020	45 000,00 \$	135,00 \$	202001578

Permis 2020-01811	Démolition <i>Unifamiliale isolée</i> 4752-46-8491-0-000-0000 1297963	SYLVESTRE ALAIN SYLVESTRE ALAIN 3015 RUE FOURNIER		06/08/2020 06/08/2020 07/06/2021	100,00 \$	50,00 \$	202001596
Permis 2020-01814	Piscine <i>Unifamiliale jumelée</i> 4451-98-2020-0-000-0000 1968055	BOURDEAU SEBASTIEN BOURDEAU SEBASTIEN 1295 AVENUE DE DIEPPE		06/08/2020 04/08/2020 04/10/2020	200,00 \$	50,00 \$	202001645
Permis 2020-01815	Arrosage <i>Unifamiliale isolée</i> 4752-07-1442-0-000-0000 1296861	BIRON JEAN-PIERRE  15680 AVENUE ROY		15/08/2020 15/08/2020 29/08/2020	0,00 \$	56,00 \$	202001583
Certificat 2020-01816	Clôture <i>Unifamiliale isolée</i> 4455-19-9090-0-000-0000 2255752	CASAVANT CLAUDE  6040 AVENUE PINARD		06/08/2020 06/08/2020 31/05/2021	20 000,00 \$	60,00 \$	202001585
Permis 2020-01817	Raccordement services d'aqueduc et d'égouts <i>Bifamiliale isolée</i> 4550-96-5774-0-000-0000 5496309	SAVARD PHILIPPE Rouge Excavations Inc. 5845 5855 RUE FRONTENAC		12/08/2020 12/08/2020 12/09/2020	0,00 \$	152,55 \$	202001616
Permis 2020-01818	Travaux dans l'emprise de rue <i>Bifamiliale isolée</i> 4550-96-5774-0-000-0000 5496309	SAVARD PHILIPPE Les Entreprises Pion 5845 5855 RUE FRONTENAC		17/08/2020 17/08/2020 19/08/2020	0,00 \$	93,02 \$	202001616
Permis 2020-01819	Transformation / Rénovation de bâtiment <i>Bifamiliale isolée</i> 4654-92-0071-0-000-0000 1966337	RODIER MARIO RODIER MARIO 2353 2355 AVENUE LAVAL		06/08/2020 06/08/2020 06/10/2020	4 500,00 \$	50,00 \$	202001587
Permis 2020-01820	Transformation / Rénovation de bâtiment <i>Unifamiliale isolée</i> 4755-37-8347-0-000-0000 1438922	COTE SEBASTIEN BRUNO COURTEMANCHE 785 RUE COMTOIS		07/08/2020 20/08/2020 30/09/2020	50 000,00 \$	150,00 \$	202001589
Permis 2020-01821	Utilisation de l'emprise de rue et équipements municipaux <i>Unifamiliale isolée</i> 4955-23-0589-0-000-0000 1296090	LARAMÉE MARC-ANDRÉ Excavation Michel Bernier Inc. 12710 AVENUE RIGAUD		07/08/2020 07/08/2020 09/08/2020	0,00 \$	93,02 \$	202001590

Certificat 2020-01822	Clôture <i>Bifamiliale isolée</i> 4854-62-6285-0-000-0000 1297494	DAIGNEAULT PASCAL DAIGNEAULT PASCAL 15205 15215 AVENUE SAINT-LOUIS		07/08/2020 24/08/2020 26/10/2020	2 500,00 \$	50,00 \$	202001633
Permis 2020-01823	Transformation / Rénovation de bâtiment <i>Bifamiliale isolée</i> 4854-62-6285-0-000-0000 1297494	DAIGNEAULT PASCAL DAIGNEAULT PASCAL 15205 15215 AVENUE SAINT-LOUIS		07/08/2020 07/09/2020 31/12/2020	10 000,00 \$	50,00 \$	202001633
Permis 2020-01825	Transformation / Rénovation de bâtiment <i>Bifamiliale isolée</i> 4754-41-9602-0-000-0000 1439679	TETREAULT SYLVIE TOITURE DANEIL 1100 1110 AVENUE BOURDAGES NORD		07/08/2020 07/08/2020 01/12/2020	40 000,00 \$	120,00 \$	202001593
Permis 2020-01827	Transformation / Rénovation de bâtiment <i>Unifamiliale isolée</i> 4551-12-9164-0-000-0000 1968151	LEBLANC YVON MARIO LAPLANTE 690 AVENUE DUCHESNAY		07/08/2020 17/08/2020 31/08/2020	11 000,00 \$	50,00 \$	202001595
Permis 2020-01828	Transformation / Rénovation de bâtiment <i>Unifamiliale isolée</i> 4953-46-0989-0-000-0000 1298213	HENRY ALAIN FRANCIS CHAGNON 620 RUE CHARBONNEAU		07/08/2020 07/08/2020 07/08/2021	5 000,00 \$	50,00 \$	202001598
Permis 2020-01829	Arrosage <i>Unifamiliale isolée</i> 4452-95-8433-0-000-0000 3236875	BRODEUR DENIS  1995 AVENUE DE DIEPPE		07/08/2020	0,00 \$	56,00 \$	202001599
Permis 2020-01830	Raccordement services d'aqueduc et d'égouts <i>Unifamiliale isolée</i> 4755-50-4684-0-000-0000 1438778	GUILBERT JADE EXCAVATION P. LARAMÉE 760 RUE DU SACRE-COEUR OUEST		10/08/2020 10/08/2020 10/09/2020	0,00 \$	99,18 \$	202001613
Permis 2020-01831	Raccordement services d'aqueduc et d'égouts <i>Unifamiliale isolée</i> 4755-37-8347-0-000-0000 1438922	COTE SEBASTIEN Excavation Pierre Laramée 785 RUE COMTOIS		10/08/2020 10/08/2020 10/09/2020	0,00 \$	99,18 \$	202001609
Permis 2020-01832	Piscine <i>Unifamiliale isolée</i> 4953-78-2556-0-000-0000 6263881	SICOTTE LOUIS-MARC TRÉVI BROSSARD 17015 AVENUE GEORGES-AIME		10/08/2020 15/08/2020 30/09/2020	40 000,00 \$	120,00 \$	202001601



Permis 2020-01834	Utilisation de l'emprise de rue et équipements municipaux <i>Unifamiliale isolée</i> 4550-89-5999-0-000-0000 2969224	MENARD NICOLAS Marcel Lavallière Paysagiste inc. 250 AVENUE DENONVILLE		10/08/2020 10/08/2020 12/08/2020	0,00 \$	93,02 \$	202001606
Certificat 2020-01835	Clôture <i>Unifamiliale isolée</i> 4857-74-2349-0-000-0000 1702156	NAULT GISELE INTER CLÔTURE 2865 AVENUE SCOTT		10/08/2020 10/08/2020 30/09/2020	2 000,00 \$	50,00 \$	202001605
Permis 2020-01836	Transformation / Rénovation de bâtiment <i>Unifamiliale isolée</i> 4651-24-5757-0-000-0000 2037977	DION PIERRETTE Les fenêtres Québécoises inc. 4900 RUE SAINT-PIERRE OUEST		10/08/2020 10/08/2020 30/10/2020	6 250,00 \$	50,00 \$	202001608
Permis 2020-01837	Transformation / Rénovation de bâtiment <i>Résidence 4 logis isolés</i> 4754-14-3534-0-000-0000 1966268	GENDREAU LILY HARPIN ET RICHER / ENTREPRISE B.J.B. 2303 2311 AVENUE BOURDAGES NORD		10/08/2020 10/08/2020 30/11/2020	33 500,00 \$	100,50 \$	202001610
Permis 2020-01838	Transformation / Rénovation de bâtiment <i>Unifamiliale isolée</i> 4654-83-9185-0-000-0000 1966364	BROUILLARD LYNE EXCAVEX RIVE-SUD INC. 2410 RUE NELSON		10/08/2020 10/08/2020 13/08/2020	18 000,00 \$	54,00 \$	202001612
Permis 2020-01839	Transformation / Rénovation de bâtiment <i>Résidence : 7-8 logis isolés</i> 4853-38-0247-0-000-0000 1439464	COOPERATIVE D'HABITATION DE ST-HYACINTHE COOPERATIVE D'HABITATION DE ST-HYACINTHE 1387 RUE ST-AMAND app.1		10/08/2020 11/08/2020 30/09/2020	15 000,00 \$	50,00 \$	202001614
Permis 2020-01840	Raccordement services d'aqueduc et d'égouts <i>Unifamiliale isolée</i> 4651-37-5339-0-000-0000 2037960	MAILHIOT LUC ROCH CHARRON TRANSPORT LTÉE. EXCAVATION 4650 RUE SAINT-PIERRE OUEST		17/08/2020 17/08/2020 17/09/2020	0,00 \$	0,00 \$	
Permis 2020-01841	Bâtiment accessoire / de service <i>Unifamiliale isolée</i> 4855-91-7693-0-000-0000 1297478	COURNOYER DENIS COURNOYER DENIS 1560 RUE VIDAL		10/08/2020 11/08/2020 30/09/2020	1 800,00 \$	100,00 \$	202001615

Permis 2020-01842	Raccordement services d'aqueduc et d'égouts <i>Unifamiliale isolée</i> 4654-83-9185-0-000-0000 1966364	BROUILLARD LYNE EXCAVEX RIVE-SUD INC. 2410 RUE NELSON		10/08/2020 10/08/2020 13/08/2020	0,00 \$	99,18 \$	202001624
Permis 2020-01843	Transformation / Rénovation de bâtiment <i>Unifamiliale isolée</i> 4456-76-1650-0-000-0000 2255979	LEFORT HELENE DECO DESIGN ET FILLES 6700 AVENUE HARPIN		10/08/2020 24/08/2020 11/09/2020	30 829,00 \$	92,49 \$	202001642
Permis 2020-01844	Bâtiment accessoire / de service <i>Unifamiliale isolée</i> 4550-91-1167-0-000-0000 1969055	MESSIER NICOLE MESSIER NICOLE 6285 RUE FRONTENAC		10/08/2020 01/09/2020 31/12/2020	3 500,00 \$	50,00 \$	202001618
Permis 2020-01845	Raccordement services d'aqueduc et d'égouts <i>Unifamiliale isolée</i> 4855-91-6877-0-000-0000 1297477	DUQUETTE JACQUES Excavation Pierre Laramée 1550 RUE VIDAL		17/08/2020 17/08/2020 21/08/2020	0,00 \$	99,18 \$	202001619
Permis 2020-01846	Utilisation de l'emprise de rue et équipements municipaux <i>Unifamiliale isolée</i> 4855-91-6877-0-000-0000 1297477	DUQUETTE JACQUES Excavation Pierre Laramée 1550 RUE VIDAL		17/08/2020 17/08/2020 19/08/2020	0,00 \$	93,02 \$	202001619
Permis 2020-01847	Transformation / Rénovation de bâtiment <i>Unifamiliale isolée</i> 4855-91-6877-0-000-0000 1297477	DUQUETTE JACQUES EXCAVATION P. LARAMÉE 1550 RUE VIDAL		10/08/2020 17/08/2020 19/08/2020	20 000,00 \$	60,00 \$	202001621
Permis 2020-01848	Arrosage <i>Unifamiliale isolée</i> 4550-79-6255-0-000-0000 2507703,2745101	PETIT GINETTE 220 AVENUE DE DIEPPE		13/08/2020 13/08/2020 27/08/2020	0,00 \$	56,00 \$	202001637
Certificat 2020-01849	Clôture <i>Unifamiliale isolée</i> 4551-41-0257-0-000-0000 1968314	MALOUM NADIR MALOUM NADIR 470 AVENUE DORION		11/08/2020 15/08/2020 15/12/2020	2 000,00 \$	50,00 \$	202001660
Permis 2020-01852	Arrosage <i>Unifamiliale isolée</i> 4552-01-2967-0-000-0000 4184923	GERMAIN MAXIME 5435 RUE DU PERE-MARION		17/08/2020 17/08/2020 31/08/2020	0,00 \$	56,00 \$	202001623

Permis 2020-01854	Transformation / Rénovation de bâtiment <i>Unifamiliale isolée</i> 4855-80-6469-0-000-0000 1296181	BOUCHARD EMILIE M. R. Plus inc. 12825 RUE YAMASKA		11/08/2020 11/08/2020 02/11/2020	21 400,00 \$	64,20 \$	202001622
Permis 2020-01856	Travaux dans l'emprise de rue - Sciage de bordures et trottoirs <i>Unifamiliale isolée</i> 4752-14-9478-0-000-0000 1297071	RODIER STEVEN 16175 AVENUE ROY		15/08/2020 15/08/2020 31/08/2020	0,00 \$	132,87 \$	202001650
Permis 2020-01857	Arrosage <i>Unifamiliale isolée</i> 4457-00-9125-0-000-0000 2256528	SANSSOUCI SOPHIE 7170 RUE CHAMPETRE		12/08/2020 12/08/2020 26/08/2020	0,00 \$	56,00 \$	202001638
Permis 2020-01858	Transformation / Rénovation de bâtiment <i>Unifamiliale isolée</i> 4852-09-9072-0-000-0000 1296607	VEZINA JEAN-PIERRE PORTES ET FENÊTRES VERCHÈRES 2320 RUE DES BAZARS		11/08/2020 17/08/2020 18/08/2020	16 691,00 \$	50,07 \$	202001630
Permis 2020-01859	Construction Nouvelle <i>Unifamiliale isolée</i> 4456-78-9041-0-000-0000 2256375	9125-1561 QUEBEC INC 9125-1561 QUEBEC INC 6840 AVENUE DESMARAIS		11/08/2020 03/08/2020 03/08/2021	120 000,00 \$	332,00 \$	202001677
Permis 2020-01860	Piscine <i>Unifamiliale isolée</i> 4752-89-5938-0-000-0000 1297780	LAFLEUR YAN CLUB PISCINE 16325 AVENUE HEBERT		11/08/2020 11/08/2020 11/10/2020	8 000,00 \$	50,00 \$	202001631
Permis 2020-01861	Raccordement services d'aqueduc et d'égouts <i>Unifamiliale isolée</i> 4456-78-9041-0-000-0000 2256375	9125-1561 QUEBEC INC 6840 AVENUE DESMARAIS		11/08/2020	0,00 \$	152,55 \$	202001677
Permis 2020-01862	Bâtiment accessoire / de service <i>Unifamiliale isolée</i> 4755-55-2888-0-000-0000 1439041	ARES PASCAL ARES PASCAL 700 RUE BENOIT		11/08/2020 01/10/2020 31/10/2020	2 000,00 \$	50,00 \$	202001632
Permis 2020-01863	Transformation / Rénovation de bâtiment <i>Bifamiliale isolée</i> 4754-13-6998-0-000-0000 1966236	ROY DAVID PATRICK CHAGNON 2275 2285 AVENUE BOURDAGES NORD		12/08/2020 12/08/2020 13/08/2020	15 000,00 \$	50,00 \$	202001634

Permis 2020-01865	Transformation / Rénovation de bâtiment <i>Unifamiliale isolée</i> 4853-97-2800-0-000-0000 1296306	DUFOUR STEEVE CONSTRUCTION MICHEL BROUILLARD ET FILS 16455 AVENUE PETIT		12/08/2020 12/08/2020 01/07/2021	50 000,00 \$	150,00 \$	202001636
Permis 2020-01867	Transformation / Rénovation de bâtiment <i>Unifamiliale isolée</i> 4854-84-3214-0-000-0000 3068506	LAROCHE MANON LAROCHE MANON 15255 AVENUE BERGERON		12/08/2020 23/08/2020 06/09/2020	6 500,00 \$	50,00 \$	202001640
Permis 2020-01868	Transformation / Rénovation de bâtiment <i>Unifamiliale isolée</i> 5055-67-0916-0-000-0000 2037769	BRETON BENOIT M.R.PLUS 3680 RUE JOLIBOIS		12/08/2020 01/09/2020 31/10/2020	12 300,00 \$	50,00 \$	202001718
Permis 2020-01869	Piscine <i>Unifamiliale isolée</i> 4552-62-2097-0-000-0000 1967518	SAUVAGEAU ANDRE SAUVAGEAU ANDRE 1250 AVENUE CHABOT		12/08/2020 08/06/2020 20/06/2020	3 500,00 \$	50,00 \$	202001668
Permis 2020-01870	Raccordement services d'aqueduc et d'égouts <i>Unifamiliale isolée</i> 4857-65-5296-0-000-0000 1702167	LANGEVIN-VACHON VINCENT Rainville PED Inc. 2760 AVENUE SCOTT		17/08/2020 17/08/2020 17/09/2020	0,00 \$	0,00 \$	
Permis 2020-01871	Transformation / Rénovation de bâtiment <i>Bifamiliale isolée</i> 4755-10-3778-0-000-0000 1439857	BERNARD LISE LUC BERNARD 2655 AVENUE BEAUPARLANT		13/08/2020 24/08/2020 15/09/2020	8 000,00 \$	50,00 \$	202001644
Permis 2020-01872	Arrosage <i>Unifamiliale isolée</i> 4854-83-0540-0-000-0000 1295932	FAUCHER NATHALIE 15255 AVENUE CHAMPLAIN		15/08/2020 15/08/2020 29/08/2020	0,00 \$	56,00 \$	202001649
Permis 2020-01873	Transformation / Rénovation de bâtiment <i>Résidence : 9 logis et plus variés</i> 4654-16-2065-0-000-0000 1966614	IMMEUBLES F COTE INC (LES) IMMEUBLES F COTE INC (LES) 2975 BOULEVARD CHOQUETTE		13/08/2020 31/08/2020 16/11/2020	15 000,00 \$	50,00 \$	202001647
Permis 2020-01874	Utilisation de l'emprise de rue et équipements municipaux <i>Unifamiliale isolée</i> 4550-89-5999-0-000-0000 2969224	MENARD NICOLAS Marcel Lavallière Paysagiste inc. 250 AVENUE DENONVILLE		13/08/2020 13/08/2020 15/08/2020	0,00 \$	93,02 \$	202001653

Permis 2020-01875	Agrandissement de bâtiment <i>Unifamiliale isolée</i> 4551-23-3690-0-000-0000 1968117	PARADIS RENE J.S. Mousti-ZZ-Abo inc 775 AVENUE DE DIEPPE		13/08/2020 13/08/2020 13/08/2021	15 000,00 \$	50,00 \$	202001671
Permis 2020-01876	Utilisation de l'emprise de rue et équipements municipaux <i>Unifamiliale isolée</i> 4551-70-7110-0-000-0000 1967221	BRODEUR CHRISTOPHER PAYSAGEMENT C. DESMARAIS 275 AVENUE DENONVILLE		13/08/2020 13/08/2020 19/08/2020	0,00 \$	151,16 \$	202001658
Permis 2020-01877	Arrosage <i>Unifamiliale isolée</i> 4456-76-1650-0-000-0000 2255979	LEFORT HELENE  6700 AVENUE HARPIN		16/08/2020 16/08/2020 30/08/2020	0,00 \$	56,00 \$	202001661
Permis 2020-01878	Bâtiment accessoire / de service <i>Unifamiliale isolée</i> 4953-49-3314-0-000-0000 6122956	ST-PIERRE CLAUDE ST-PIERRE CLAUDE 16735 AVENUE MERCURE		13/08/2020 01/09/2020 13/08/2021	25 000,00 \$	125,00 \$	202001652
Permis 2020-01879	Piscine <i>Unifamiliale jumelée</i> 4954-50-6317-0-000-0000 5789343	GAGNON CHRISTIAN CLUB PISCINE 16725 AVENUE GERARD-PRESSEAU		13/08/2020 17/08/2020 17/10/2020	6 800,00 \$	50,00 \$	202001654
Permis 2020-01880	Transformation / Rénovation de bâtiment <i>Unifamiliale jumelée</i> 4456-03-7910-0-000-0000 2255955	LEBLANC MARTIN INSTAL PRO PLUS 6315 AVENUE POULIN		13/08/2020 14/08/2020 14/08/2020	4 758,00 \$	50,00 \$	202001655
Permis 2020-01881	Transformation / Rénovation de bâtiment <i>Unifamiliale isolée</i> 4854-93-2586-0-000-0000 1295948	ETHIER RAPHAEL CUISINE ACTION 15340 AVENUE BERGERON		13/08/2020 17/08/2020 31/08/2020	26 500,00 \$	79,50 \$	202001656
Permis 2020-01882	Piscine <i>Unifamiliale isolée</i> 4652-25-6384-0-000-0000 2037942	HAMEL JEAN-FRANCOIS PISCINE ROMANO 3990 RUE SAINT-PIERRE OUEST		13/08/2020 30/08/2020 30/10/2020	23 139,00 \$	69,42 \$	202001657
Permis 2020-01883	Arrosage <i>Résidence : 9 logis et plus variés</i> 4356-86-1682-0-000-0000 6119424	IMMEUBLES GARO-KASTELLO INC  7315 BOULEVARD LAFRAMBOISE		14/08/2020 14/08/2020 28/08/2020	0,00 \$	56,00 \$	202001659

Permis 2020-01885	Arrosage <i>Unifamiliale isolée</i> 4853-91-2329-0-000-0000 1298939	GIGUERE MICHELE  16970 AVENUE SAVARD		14/08/2020 14/08/2020 28/08/2020	0,00 \$	56,00 \$	202001662
Permis 2020-01887	Piscine <i>Unifamiliale isolée</i> 4550-48-2022-0-000-0000 1968241	LAMOTHE MATHIEU CLUB PISCINE ST-HYACINTHE 325 AVENUE DUQUESNE		14/08/2020 01/09/2020 01/11/2020	2 600,00 \$	50,00 \$	202001663
Permis 2020-01889	Transformation / Rénovation de bâtiment <i>Résidence communautaire : 1-6 chambres</i> 4652-15-0512-0-000-0000 1969025	DICKEY CAROLE DICKEY CAROLE 3725 BOULEVARD LAURIER OUEST		14/08/2020 24/08/2020 04/09/2020	5 000,00 \$	50,00 \$	
Permis 2020-01890	Transformation / Rénovation de bâtiment <i>Résidence: 5-6 logis isolés</i> 4853-04-9431-0-000-0000 1297718	LAFRANCE JACQUES CONSTRUCTION PE GAGNON 16065 16085 AVENUE LAFRANCE		14/08/2020 19/08/2020 14/08/2021	40 000,00 \$	120,00 \$	202001664
Certificat 2020-01891	Changement d'usage ou de destination <i>Unifamiliale isolée</i> 4750-24-9997-0-000-0000 2036825	VEILLEUX LUC  17405 GRAND RANG SAINT-FRANCOIS		14/08/2020	0,00 \$	112,00 \$	202001750
Permis 2020-01892	Transformation / Rénovation de bâtiment <i>Bifamiliale isolée</i> 4753-29-1624-0-000-0000 1965854	GERBIER GOVAN GERBIER GOVAN 2465 RUE SICOTTE		17/08/2020 17/08/2020 21/08/2020	872,00 \$	50,00 \$	202001667
Certificat 2020-01893	Clôture <i>Unifamiliale en rangée</i> 4452-77-5359-0-000-0000 6300010	LAPLANTE ISABELLE  CLÔTURE PREMIÈRE 2340 AVENUE JEAN-NOEL-DION		17/08/2020  24/08/2020 04/09/2020	4 400,00 \$	50,00 \$	202001715; 202001735; 202001736
Permis 2020-01895	Arrosage <i>Unifamiliale isolée</i> 4855-43-9972-0-000-0000 1701038	GIGUERE SIMON  1135 RUE LANCIAULT		17/08/2020 17/08/2020 31/08/2020	0,00 \$	56,00 \$	202001669

Permis 2020-01896	Transformation / Rénovation de bâtiment <i>Résidence: 5-6 logis isolés</i> 4754-50-4152-0-000-0000 1439944	COOP HABI MASKOU DE ST HYA CONSTRUCTIONS LESSARD 1040 AVENUE BOURDAGES NORD		17/08/2020 24/08/2020 31/12/2020	93 000,00 \$	279,00 \$	202001697
Certificat 2020-01898	Clôture <i>Trifamiliale isolée</i> 4655-83-0017-0-000-0000 1700712	LEMELIN PAUL Inter Clôtures Patio d'aujourd'hui 1055 RUE ROULEAU		17/08/2020 18/09/2020 30/09/2020	5 899,00 \$	50,00 \$	202001672
Permis 2020-01899	Arrosage <i>Unifamiliale isolée</i> 5256-30-0069-0-000-0000 2037461	LEMAY JOCELYN  14710 AVENUE ANTOINE-CABANA		17/08/2020 17/08/2020 31/08/2020	0,00 \$	56,00 \$	202001675
Permis 2020-01900	Arrosage <i>Unifamiliale isolée</i> 4455-28-1567-0-000-0000 2255760	BROSSOIT SYLVAIN  5905 AVENUE DES CHAMPS		18/08/2020 18/08/2020 01/09/2020	0,00 \$	56,00 \$	202001680
Permis 2020-01902	Piscine <i>Unifamiliale jumelée</i> 5156-00-3217-0-000-0000 2038747	PELLETIER ERIC CLÔTURES HI-TECH 4440 PLACE MORISSETTE		17/08/2020 17/08/2020 17/10/2020	24 653,00 \$	73,96 \$	202001703
Permis 2020-01904	Transformation / Rénovation de bâtiment <i>Unifamiliale isolée</i> 4752-29-2456-0-000-0000 1297912	SAUVE ELISE TOITURE DUHAMEL 3040 RUE CREVIER		17/08/2020 17/08/2020 17/08/2021	25 000,00 \$	75,00 \$	202001743
Permis 2020-01905	Transformation / Rénovation de bâtiment <i>Unifamiliale jumelée</i> 5256-42-6372-0-000-0000 3807134	DANNY BISSON DANNY BISSON 14615 AVENUE DES ERABLES-ARGENTES		17/08/2020 20/08/2020 25/09/2020	5 000,00 \$	50,00 \$	202001674
Certificat 2020-01906	Clôture <i>Bifamiliale isolée</i> 4853-79-3649-0-000-0000 1297515	RICHARD STEVEN RICHARD STEVEN 770 780 RUE SAINT-PIERRE OUEST		17/08/2020 28/07/2020 28/07/2020	1 000,00 \$	50,00 \$	
Permis 2020-01908	Utilisation de l'emprise de rue et équipements municipaux <i>Résidentiel</i> 5055-99-6271-0-000-0000 2037713	FONTAINE ROGER EXCAVATION LUC BEAUREGARD 4340 RUE FELIX-LECLERC		21/08/2020 21/08/2020 23/08/2020	0,00 \$	93,02 \$	202001690

Certificat 2020-01911	Clôture <i>Unifamiliale isolée</i> 5156-10-7555-0-000-0000 2037570	BEAUREGARD MARIE-NOEL CLÔTURES DES PATRIOTES INC. 13450 AVENUE MORISSETTE		17/08/2020 31/08/2020 06/09/2020	10 000,00 \$	50,00 \$	202001678
Permis 2020-01912	Arrosage <i>Unifamiliale isolée</i> 4755-88-7154-0-000-0000 1702015	ST-JEAN NICOLE  1165 IMPASSE VAL-MONTS		17/08/2020 17/08/2020 31/08/2020	0,00 \$	56,00 \$	202001679
Permis 2020-01913	Arrosage <i>Unifamiliale isolée</i> 4855-88-7454-0-000-0000 1701514	AUBE GILLES  11785 AVENUE RIGAUD		19/08/2020 19/08/2020 02/09/2020	0,00 \$	56,00 \$	202001684
Permis 2020-01914	Utilisation de l'emprise de rue et équipements municipaux <i>Résidentiel</i> 4551-13-7627-0-000-0000 1968124	GUILMAIN MARTINE Marcel Lavallière Paysagiste inc. 775 AVENUE DORION		18/08/2020 18/08/2020 24/08/2020	0,00 \$	151,16 \$	202001682
Permis 2020-01915	Transformation / Rénovation de bâtiment <i>Unifamiliale isolée</i> 4660-82-7936-0-000-0000 2256654	LARIVÉE ROXANNE THIBAUT FREDERIC 8200 PETIT RANG SAINT-ANDRÉ		18/08/2020 01/09/2020 01/09/2021	6 000,00 \$	50,00 \$	202001694
Permis 2020-01916	Bâtiment accessoire / de service <i>Unifamiliale isolée</i> 4750-35-9816-0-000-0000 2037926	VEILLETTE JONATHAN VEILLETTE JONATHAN 17500 GRAND RANG SAINT-FRANCOIS		18/08/2020 15/08/2020 01/12/2020	5 000,00 \$	50,00 \$	202001686
Permis 2020-01917	Transformation / Rénovation de bâtiment <i>Unifamiliale isolée</i> 4750-35-9816-0-000-0000 2037926	VEILLETTE JONATHAN VEILLETTE JONATHAN 17500 GRAND RANG SAINT-FRANCOIS		18/08/2020 15/08/2020 15/10/2020	10 000,00 \$	50,00 \$	202001686
Permis 2020-01918	Transformation / Rénovation de bâtiment <i>Bifamiliale isolée</i> 4960-32-8983-0-000-0000 1702221	ROULEAU LYNE EXCAVATION LARAMÉE INC. 8225 8235 CHEMIN DU RAPIDE-PLAT NORD		18/08/2020 14/09/2020 01/10/2020	43 500,00 \$	130,50 \$	202001689
Permis 2020-01919	Utilisation de l'emprise de rue et équipements municipaux <i>Unifamiliale isolée</i> 4955-43-0985-0-000-0000 1296076	THERRIEN CLEMENT LEGER SOPHIE 2025 RUE SAINT-MAURICE		18/08/2020 18/08/2020 20/08/2020	0,00 \$	93,02 \$	202001688



Permis 2020-01921	Piscine <i>Unifamiliale isolée</i> 4752-13-8017-0-000-0000 1297093	SOULARD ANNE-MARIE PATRICK HUTCHINS 16265 RUE DES SORBIERS		18/08/2020 17/08/2020 24/08/2020	2 500,00 \$	50,00 \$	202001685
Certificat 2020-01922	Clôture <i>Unifamiliale isolée</i> 4452-94-5322-0-000-0000 3236891	LAMOTHE OLIVIER  1920 AVENUE DE DIEPPE		18/08/2020	0,00 \$	50,00 \$	202001713
Permis 2020-01924	Piscine <i>Unifamiliale isolée</i> 4456-43-6650-0-000-0000 2255838	BISSON STEPHANE CLUB PISCINE ET PROPRIÉTAIRE 6695 RUE DE LA VERDURE		18/08/2020 18/08/2020 18/10/2020	10 500,00 \$	50,00 \$	202001687
Permis 2020-01925	Transformation / Rénovation de bâtiment <i>Unifamiliale isolée</i> 4753-70-0025-0-000-0000 1296769	RICHARD RENE LÉON DÉRY 16080 AVENUE FONTAINE		18/08/2020 01/10/2020 31/10/2020	10 000,00 \$	50,00 \$	202001691
Permis 2020-01926	Arrosage <i>Unifamiliale isolée</i> 4452-76-4117-0-000-0000 5017882	TRUDEL FRANCOIS  2490 AVENUE JEAN-NOEL-DION		19/08/2020 19/08/2020 02/09/2020	0,00 \$	56,00 \$	202001702
Permis 2020-01928	Transformation / Rénovation de bâtiment <i>Unifamiliale isolée</i> 4852-39-1236-0-000-0000 5265178	WEKARCHUK KRISTOPHER WEKARCHUK KRISTOPHER 2220 RUE LAMBERT-SARAZIN		18/08/2020 21/08/2020 08/09/2020	3 200,00 \$	50,00 \$	202001696
Permis 2020-01929	Arrosage <i>Unifamiliale isolée</i> 4456-66-6131-0-000-0000 2256003	COTE JACQUES  6585 AVENUE MASSE		20/08/2020 20/08/2020 03/09/2020	0,00 \$	56,00 \$	202001693
Permis 2020-01930	Transformation / Rénovation de bâtiment <i>Trifamiliale isolée</i> 4754-74-3232-0-000-0000 1439856	HAMEL JEAN-PIERRE HAMEL JEAN-PIERRE 1875 1895 BOULEVARD LAFRAMBOISE		18/08/2020 01/09/2020 31/08/2021	15 000,00 \$	50,00 \$	202001712
Permis 2020-01932	Piscine <i>Unifamiliale isolée</i> 4552-31-4451-0-000-0000 1967501	GIROD MARIE-CLAIRE GIROD MARIE-CLAIRE 1370 AVENUE CHENIER		18/08/2020 21/08/2020 06/09/2020	12 600,00 \$	50,00 \$	

Permis 2020-01934	Arrosage <i>Unifamiliale isolée</i> 5053-08-1519-0-000-0000 1295733	PETIT DENIS  1340 IMPASSE GASPARD-FAUTEUX		20/08/2020 20/08/2020 03/09/2020	0,00 \$	56,00 \$	202001701
Permis 2020-01935	Transformation / Rénovation de bâtiment <i>Unifamiliale isolée</i> 4053-70-7464-0-000-0000 2255584	BOULAIS CLAUDE EXCAVATION PATRICK CHAGNON 8500 GRAND RANG		18/08/2020 15/09/2020 30/09/2020	10 000,00 \$	50,00 \$	202001724
Permis 2020-01936	Transformation / Rénovation de bâtiment <i>Unifamiliale isolée</i> 4855-81-1715-0-000-0000 1296189	DELOBBE LAURETTE DELOBBE LAURETTE 12820 RUE YAMASKA		18/08/2020 20/08/2020 31/12/2020	1 000,00 \$	50,00 \$	202001695
Certificat 2020-01937	Clôture <i>Unifamiliale isolée</i> 4452-97-4620-0-000-0000 6102575	PINARD ELIZABETH CLÔTURE ET PATIO D'AUJOURD'HUI 2115 AVENUE JEANNE-DAIGLE		19/08/2020 04/08/2020 31/08/2020	10 000,00 \$	50,00 \$	202001707
Permis 2020-01938	Démolition <i>Unifamiliale isolée</i> 4953-18-7891-0-000-0000 1298242,1299513	COTE STEVE COTE STEVE 615 RUE BROUILLETTE		19/08/2020 07/09/2020 01/11/2020	1 500,00 \$	50,00 \$	202001768
Permis 2020-01939	Arrosage <i>Unifamiliale isolée</i> 4552-16-5706-0-000-0000 3055359	MIGNEAULT REGIS  1855 AVENUE LAPLANTE		19/08/2020 19/08/2020 02/09/2020	0,00 \$	56,00 \$	202001704
Permis 2020-01942	Transformation / Rénovation de bâtiment <i>Unifamiliale isolée</i> 4853-63-6338-0-000-0000 1297666	DION LUC CONSTRUCTION LUC DESROCHERS 16565 AVENUE MARGUERITE-D'YOUVILLE		19/08/2020 19/08/2020 05/06/2021	14 500,00 \$	50,00 \$	202001708
Permis 2020-01943	Transformation / Rénovation de bâtiment <i>Trifamiliale isolée</i> 4853-55-7294-0-000-0000 1298871	BIENVENUE FRANCOIS BIENVENUE FRANCOIS 1289 RUE SAINT-PIERRE OUEST	1	19/08/2020 19/08/2020 31/12/2020	20 000,00 \$	60,00 \$	
Permis 2020-01944	Transformation / Rénovation de bâtiment <i>Unifamiliale isolée</i> 4456-24-2160-0-000-0000 2256085	VIGNEAULT REAL VIGNEAULT REAL 6430 AVENUE PINARD		19/08/2020 01/09/2020 31/12/2020	15 000,00 \$	50,00 \$	202001705

Permis 2020-01946	Arrosage <i>Unifamiliale isolée</i> 4356-77-8950-0-000-0000 2256570	FONTAINE MICHEL  7310 BOULEVARD LAFRAMBOISE		20/08/2020 20/08/2020 03/09/2020	0,00 \$	56,00 \$	202001711
Permis 2020-01947	Transformation / Rénovation de bâtiment <i>Bifamiliale isolée</i> 4853-14-5975-0-000-0000 1297691	TANGUAY ISABELLE STÉPHANE MORIN 1860 1864 RUE MARTEL		19/08/2020 31/08/2020 31/12/2020	100 000,00 \$	300,00 \$	202001706
Permis 2020-01949	Travaux dans l'emprise de rue - Sciage de bordures et trottoirs <i>Unifamiliale jumelée</i> 4551-08-5038-0-000-0000 1967992	HENRY JEAN-PHILIP  5590 AVENUE THEROUX		19/08/2020	0,00 \$	100,00 \$	202001710
Permis 2020-01951	Arrosage <i>Unifamiliale isolée</i> 4655-52-4831-0-000-0000 1700642	LECLERC ARSENE  1300 RUE PRINCE		20/08/2020 20/08/2020 03/09/2020	0,00 \$	56,00 \$	202001709
Permis 2020-01952	Arrosage <i>Unifamiliale isolée</i> 4752-66-7890-0-000-0000 1296984	BRULOTTE FRANCE  2880 RUE SAINTE-MADELEINE		24/08/2020 24/08/2020 24/08/2020	0,00 \$	56,00 \$	202001714
Permis 2020-01953	Arrosage <i>Unifamiliale isolée</i> 4456-19-2642-0-000-0000 2256512	AUSSANT AGATHE  7110 RUE DES MOISSONS		21/08/2020 21/08/2020 04/09/2020	0,00 \$	56,00 \$	202001716
Permis 2020-01954	Transformation / Rénovation de bâtiment <i>Unifamiliale isolée</i> 5156-98-7779-0-000-0000 1839635	PICOTIN PATRICIA PICOTIN PATRICIA 5945 RUE DES SEIGNEURS EST		20/08/2020 20/08/2020 17/11/2020	5 000,00 \$	50,00 \$	202001717
Permis 2020-01956	Transformation / Rénovation de bâtiment <i>Unifamiliale isolée</i> 4650-08-8334-0-000-0000 2036979	MANON TÉTREULT MANON TÉTREULT 5530 RUE SAINT-PIERRE OUEST		20/08/2020 21/08/2020 01/10/2020	25 000,00 \$	75,00 \$	202001720
Permis 2020-01957	Transformation / Rénovation de bâtiment <i>Unifamiliale isolée</i> 4955-66-0147-0-000-0000 1701782	HOULE DANNY INNOVE RÉNOVATIONS 12242 RUE DU POITOU		20/08/2020 24/08/2020 31/10/2020	33 500,00 \$	100,50 \$	202001721

Permis 2020-01958	Arrosage <i>Unifamiliale isolée</i> 4456-65-5217-0-000-0000 2256008	PERRAULT YVES  6535 AVENUE MASSE		22/08/2020 22/08/2020 05/09/2020	0,00 \$	56,00 \$	202001722
Permis 2020-01961	Arrosage <i>Unifamiliale isolée</i> 4452-72-8828-0-000-0000 3743036	BELMIMOUN MOHAMED EL-HADI  5750 IMPASSE J.-A.-BERTHIAUME		21/08/2020 21/08/2020 04/09/2020	0,00 \$	56,00 \$	202001728
Permis 2020-01963	Transformation / Rénovation de bâtiment <i>Unifamiliale isolée</i> 4753-16-8238-0-000-0000 1965920	LAFERRIERE BRUNO EXCAVATION LÉON-DÉRY 2650 RUE NOTRE-DAME		21/08/2020 26/08/2020 02/09/2020	24 000,00 \$	72,00 \$	202001725
Permis 2020-01964	Raccordement services d'aqueduc et d'égouts <i>Unifamiliale isolée</i> 4753-16-8238-0-000-0000 1965920	LAFERRIERE BRUNO EXCAVATION LÉON-DÉRY 2650 RUE NOTRE-DAME		26/08/2020 26/08/2020 01/09/2020	0,00 \$	99,18 \$	202001727
Permis 2020-01965	Utilisation de l'emprise de rue et équipements municipaux <i>Unifamiliale isolée</i> 4753-16-8238-0-000-0000 1965920	LAFERRIERE BRUNO EXCAVATION LÉON-DÉRY 2650 RUE NOTRE-DAME		25/08/2020 25/08/2020 31/08/2020	0,00 \$	302,32 \$	202001727
Permis 2020-01966	Transformation / Rénovation de bâtiment <i>Unifamiliale isolée</i> 4854-78-0059-0-000-0000 1296241	AUDY SERGE AUDY SERGE 13035 RUE YAMASKA		21/08/2020 21/08/2020 30/11/2020	10 000,00 \$	50,00 \$	202001733
Permis 2020-01967	Transformation / Rénovation de bâtiment <i>Résidentiel</i> 4854-26-2638-0-000-0000 1439358	D'AUTEUIL GUY CONSTRUCTION URBABA INC. 653 669 RUE GIROUARD OUEST		21/08/2020 30/06/2020 30/06/2021	187 188,00 \$	561,56 \$	202001934
Permis 2020-01969	Bâtiment accessoire / de service <i>Unifamiliale isolée</i> 5256-11-7524-0-000-0000 2038326	DUBE-LETENDRE KEVEN DUBE-LETENDRE KEVEN 14635 AVENUE ANTOINE-CABANA		21/08/2020 21/08/2020 21/08/2021	15 000,00 \$	100,00 \$	202001732
Certificat 2020-01970	Installation septique <i>Unifamiliale isolée</i> 4651-38-7268-0-000-0000 2037965	LAMARRE DAVID Excavation Laflamme & Ménard 4600 RUE SAINT-PIERRE OUEST		24/08/2020 17/08/2020 17/08/2020	14 000,00 \$	50,00 \$	202001766

Permis 2020-01971	Piscine <i>Unifamiliale isolée</i> 4953-78-0850-0-000-0000 6263880	ENTREPRISES FRANCIS CHAGNON INC (LES) TRÉVI 16995 AVENUE GEORGES-AIME		24/08/2020 31/08/2020 01/10/2020	37 000,00 \$	111,00 \$	202001822
Certificat 2020-01972	Clôture <i>Unifamiliale isolée</i> 4857-64-8093-0-000-0000 1702148	MORAN PASCAL Inter Clôtures Patio d'aujourd'hui 2825 AVENUE SCOTT		24/08/2020 29/08/2020 24/08/2021	4 908,00 \$	50,00 \$	202001738
Permis 2020-01973	Transformation / Rénovation de bâtiment <i>Unifamiliale isolée</i> 5256-02-3815-0-000-0000 2038019	DAUPHINAIS JACQUES SÉBASTIEN PLANTE 14380 AVENUE JOSEPH-LEVEILLE		24/08/2020 27/08/2020 29/08/2020	8 000,00 \$	50,00 \$	202001739
Permis 2020-01974	Transformation / Rénovation de bâtiment <i>Unifamiliale isolée</i> 4955-74-0644-0-000-0000 1297458	TRUDEAU SAMUEL TRUDEAU SAMUEL 2280 RUE PAUL-SAUVE		24/08/2020 01/09/2020 15/10/2020	10 000,00 \$	50,00 \$	202001740
Permis 2020-01975	Transformation / Rénovation de bâtiment <i>Unifamiliale isolée</i> 4955-42-2263-0-000-0000 1297446	SAVARIA SYLVAIN FENÊTRES MODERNES 12860 AVENUE TRIQUET		24/08/2020 01/10/2020 31/10/2020	11 000,00 \$	50,00 \$	202001741
Permis 2020-01976	Transformation / Rénovation de bâtiment <i>Unifamiliale isolée</i> 5063-72-6112-0-000-0000 1840548	LEVESQUE RAYMOND LEVESQUE RAYMOND 10180 CHEMIN DU RAPIDE-PLAT SUD		24/08/2020 04/09/2020 01/11/2020	5 000,00 \$	50,00 \$	202001742
Permis 2020-01977	Transformation / Rénovation de bâtiment <i>Unifamiliale isolée</i> 4456-33-8656-0-000-0000 2255835	PLANTE MICHEL PLANTE MICHEL 6775 RUE DE LA VERDURE		24/08/2020 24/08/2020 31/12/2020	2 000,00 \$	50,00 \$	202001767
Permis 2020-01978	Utilisation de l'emprise de rue et équipements municipaux <i>Résidentiel</i> 4551-13-7627-0-000-0000 1968124	GUILMAIN MARTINE Marcel Lavallière Paysagiste inc. 775 AVENUE DORION		25/08/2020 25/08/2020 27/08/2020	0,00 \$	93,02 \$	202001747
Permis 2020-01979	Transformation / Rénovation de bâtiment <i>Bifamiliale jumelée</i> 4755-83-1771-0-001-0001 1440352, 1440350 PC, 1440351 PC, 1439904 PC	LEFEBVRE ROBIN PVCO GRANBY 705 RUE DU SACRE-COEUR EST		24/08/2020 24/08/2020 25/08/2020	7 000,00 \$	50,00 \$	

Permis 2020-01980	Transformation / Rénovation de bâtiment <i>Bifamiliale isolée</i> 4754-76-3961-0-000-0000 1440025	GAGNE STEPHANE M. R. Plus inc. 1105 1125 RUE MORISON		24/08/2020 27/08/2020 27/08/2020	14 654,00 \$	50,00 \$	202001746
Permis 2020-01981	Transformation / Rénovation de bâtiment <i>Bifamiliale isolée</i> 4752-08-7802-0-000-0000 1298746	ARCHAMBAULT CELINE PASCAL MORIN 15770 15780 AVENUE RICHELIEU		24/08/2020 01/09/2020 30/09/2020	19 000,00 \$	57,00 \$	202001757
Permis 2020-01982	Transformation / Rénovation de bâtiment <i>Bifamiliale isolée</i> 4754-39-1558-0-000-0000 1438792	ROBERT PATRICK EXCAVATION PATRICE CHAGNON INC. 1005 1015 RUE BOURASSA		24/08/2020 01/09/2020 30/11/2020	15 610,00 \$	50,00 \$	202001748
Permis 2020-01983	Raccordement services d'aqueduc et d'égouts <i>Unifamiliale isolée</i> 4551-66-9318-0-000-0000 1967398	ST-GEORGES AMELIE EXCAVATIONS PERREAULT ET FILS 5350 RUE JALOBERT		25/08/2020 25/08/2020 25/09/2020	0,00 \$	99,18 \$	202001754
Permis 2020-01984	Utilisation de l'emprise de rue et équipements municipaux <i>Unifamiliale isolée</i> 4552-05-3178-0-000-0000 3806557	BELUSE CHRISTINE VILA PAYSAGISTE 2055 AVENUE DE DIEPPE		25/08/2020 25/08/2020 27/08/2020	0,00 \$	93,02 \$	202001749
Permis 2020-01985	Utilisation de l'emprise de rue et équipements municipaux <i>Unifamiliale isolée</i> 5156-60-5801-0-000-0000 2038228	GADBOIS MICHEL GADBOIS MICHEL 14240 AVENUE VERTEFEUILLE		31/08/2020 31/08/2020 06/09/2020	0,00 \$	151,16 \$	202001752
Permis 2020-01986	Transformation / Rénovation de bâtiment <i>Bifamiliale isolée</i> 4754-04-3520-0-000-0000 1966273	CHARPENTIER NICOLE CONSTRUCTION YVES LAVALLÉE 2366 2370 AVENUE RAYMOND		25/08/2020 15/09/2020 30/09/2020	43 130,00 \$	129,39 \$	202001751
Permis 2020-01988	Piscine <i>Unifamiliale isolée</i> 4855-78-7249-0-000-0000 1701523,1702757	MENARD SYLVIE CLUB PISCINE ST-HYACINTHE 11755 RUE YAMASKA		25/08/2020 01/09/2020 15/09/2020	10 000,00 \$	50,00 \$	
Permis 2020-01989	Arrosage <i>Unifamiliale isolée</i> 5156-37-5366-0-000-0000 3306128	DESROSIERS PASCAL 13245 AVENUE CORBEIL		26/08/2020 26/08/2020 09/09/2020	0,00 \$	56,00 \$	202001762

Permis 2020-01990	Bâtiment accessoire / de service <i>Unifamiliale jumelée</i> 4852-37-4441-0-000-0000 4915113	IYAMUREMYE OSCAR LES CABANONS RIOPEL 2195 AVENUE PHILIPPE-LORD		25/08/2020 25/08/2020 30/09/2020	4 100,00 \$	50,00 \$	202001753
Permis 2020-01991	Bâtiment accessoire / de service <i>Bifamiliale isolée</i> 4854-62-6285-0-000-0000 1297494	DAIGNEAULT PASCAL DAIGNEAULT PASCAL 15205 15215 AVENUE SAINT-LOUIS		25/08/2020 25/08/2020 25/08/2021	1 600,00 \$	50,00 \$	202001764
Permis 2020-01994	Arrosage <i>Unifamiliale isolée</i> 4855-45-3264-0-000-0000 1701000	MARTIN JEAN-PIERRE  1805 IMPASSE D'ARSIGNY		25/08/2020 25/08/2020 08/09/2020	0,00 \$	56,00 \$	202001758
Permis 2020-01995	Transformation / Rénovation de bâtiment <i>Trifamiliale isolée</i> 4953-03-8615-0-000-0000 1296377	ST-AMANT CARMEN E.C.P.A. INC. 16925 16945 AVENUE DE LA CONCORDE SUD		25/08/2020 25/08/2020 30/09/2020	6 000,00 \$	50,00 \$	202001759
Permis 2020-01996	Arrosage <i>Unifamiliale isolée</i> 4552-33-2767-0-000-0000 4700073	SAIB MESSAOUD  4960 RUE M.-O.-DAVID		25/08/2020 25/08/2020 08/09/2020	0,00 \$	56,00 \$	202001760
Permis 2020-01997	Bâtiment accessoire / de service <i>Trifamiliale isolée</i> 4552-00-5653-0-000-0000 1967929	GREGOIRE MARTIN GREGOIRE MARTIN 1460 AVENUE DE MEULLES		25/08/2020 01/09/2020 31/08/2021	8 000,00 \$	50,00 \$	202001791
Permis 2020-01998	Transformation / Rénovation de bâtiment <i>Résidence: 5-6 logis isolés</i> 4653-96-0499-0-000-0000 1969152	PELLETIER RENE HÉNEAULT-GOSSELIN 2790 RUE SICOTTE		25/08/2020 25/08/2020 25/08/2021	101 017,00 \$	303,05 \$	202001761
Certificat 2020-02000	Clôture <i>Unifamiliale jumelée</i> 4953-79-0839-0-000-0000 5789331	LAPOINTE SYLVIE CLÔTURE HI-TECH 16890 AVENUE GERARD-PRESSEAU		26/08/2020 25/08/2020 25/09/2020	1 053,00 \$	50,00 \$	202001765
Permis 2020-02001	Arrosage <i>Unifamiliale isolée</i> 5256-33-0527-0-000-0000 3616707	JOLICOEUR JEAN-PIERRE  14525 AVENUE DES CORMIERS		26/08/2020 26/08/2020 09/09/2020	0,00 \$	56,00 \$	202001770

Permis 2020-02002	Arrosage <i>Unifamiliale isolée</i> 5053-01-0969-0-000-0000 1295609	BARON KIM  17960 AVENUE PERREAULT		29/08/2020 29/08/2020 12/09/2020	0,00 \$	56,00 \$	202001771
Permis 2020-02004	Transformation / Rénovation de bâtiment <i>Unifamiliale isolée</i> 4457-60-6633-0-000-0000 2256446	MAISONNEUVE GABRIEL MARIO LEBOEUF 7035 AVENUE MAISONNEUVE		26/08/2020 26/08/2020 05/10/2020	8 000,00 \$	50,00 \$	202001820
Permis 2020-02005	Transformation / Rénovation de bâtiment <i>Unifamiliale isolée</i> 5256-07-7238-0-000-0000 2037372	RACINE MARIO INSTALLATION PRO PLUS INC 14010 AVENUE DES ERABLES-ARGENTES		26/08/2020 01/09/2020 31/10/2020	14 000,00 \$	50,00 \$	202001788
Certificat 2020-02006	Clôture <i>Unifamiliale isolée</i> 4654-26-1834-0-000-0000 1966672	BRUNELLE JEAN-PHILIPPE GESTION ISABELLE G INC. 2900 BOULEVARD CHOQUETTE		26/08/2020 28/08/2020 30/09/2020	2 675,00 \$	50,00 \$	202001769
Permis 2020-02007	Arrosage <i>Unifamiliale isolée</i> 5156-96-7025-0-000-0000 2038113	BRETON LUC  14030 AVENUE GIRARD		28/08/2020 28/08/2020 11/09/2020	0,00 \$	56,00 \$	202001777
Permis 2020-02008	Arrosage <i>Unifamiliale isolée</i> 4955-25-9355-0-000-0000 1701686	ROBIDOUX MARCEL  12220 AVENUE TRIQUET		27/08/2020 27/08/2020 10/09/2020	0,00 \$	56,00 \$	202001772
Permis 2020-02009	Transformation / Rénovation de bâtiment <i>Résidence 4 logis isolés</i> 4852-87-8724-0-000-0000 3334526	LEBLANC YVAN  1620 1632 RUE DES SEIGNEURS OUEST		26/08/2020 20/09/2020 20/11/2020	25 000,00 \$	75,00 \$	202001773
Permis 2020-02010	Transformation / Rénovation de bâtiment <i>Résidence 4 logis isolés</i> 4952-17-4019-0-000-0000 3607010	LEBLANC YVAN  1300 1312 RUE DES SEIGNEURS OUEST		26/08/2020 20/09/2020 20/11/2020	25 000,00 \$	75,00 \$	202001773
Certificat 2020-02011	Installation septique <i>Unifamiliale isolée</i> 4959-33-4999-0-000-0000 1702066	FLUET DANIEL Excavation Laflamme & Ménard 2830 AVENUE TARTE		27/08/2020 01/09/2020 31/12/2020	16 900,00 \$	50,70 \$	202001806



Permis 2020-02012	Bâtiment accessoire / de service <i>Unifamiliale en rangée</i> 4452-77-5375-0-000-0000 6300009	CONSTRUCTIONS ROBIN INC (LES) CONSTRUCTIONS ROBIN INC (LES) 2330 AVENUE JEAN-NOEL-DION		27/08/2020 01/09/2020 30/11/2020	3 000,00 \$	50,00 \$	
Permis 2020-02013	Utilisation de l'emprise de rue et équipements municipaux <i>Résidentiel</i> 4753-13-7799-0-000-0000 02-398-2	LALIBERTE CELINE ENTREPRISES BRUNO FONTAINE 2790 RUE GIROUARD OUEST		28/08/2020 28/08/2015 03/09/2015	0,00 \$	151,16 \$	202001776
Permis 2020-02014	Transformation / Rénovation de bâtiment <i>Unifamiliale isolée</i> 4755-94-8672-0-000-0000 1701260	GADBOIS GUYLAINE ATIS (VITROTEC) 2170 PLACE BOUCHARD		27/08/2020 01/09/2020 31/08/2021	12 000,00 \$	50,00 \$	202001793
Permis 2020-02015	Transformation / Rénovation de bâtiment <i>Unifamiliale isolée</i> 4455-28-6310-0-000-0000 2255721	JOYAL DOMINIQUE CONSTRUCTION LÉVIS CHAMBERLAND 5860 AVENUE DES CHAMPS		27/08/2020 01/09/2020 01/09/2021	15 000,00 \$	50,00 \$	202001787
Permis 2020-02016	Utilisation de l'emprise de rue et équipements municipaux <i>Résidence : 9 logis et plus variés</i> 4753-89-7373-0-000-0000 1439733,1439735,3753438	GESTIONS RIENDEAU & LEVESQUE INC (LES) CONSTRUCTION CHRISTIAN LÉVESQUE 1705 RUE GIROUARD OUEST		31/08/2020 31/08/2020 06/09/2020	0,00 \$	151,16 \$	202001811
Permis 2020-02017	Transformation / Rénovation de bâtiment <i>Trifamiliale isolée</i> 4752-77-0889-0-000-0000 1297763	QUINTERO GOMEZ JORGE ALBEIRO QUINTERO GOMEZ JORGE ALBEIRO 16330 16350 BOULEVARD LAFLAMME		27/08/2020 01/09/2020 27/08/2021	2 500,00 \$	50,00 \$	202001779
Permis 2020-02018	Arrosage <i>Unifamiliale isolée</i> 4551-05-1716-0-000-0000 5664742,5667707	ASSOCIATION DE LA CONSTRUCTION RICHELIEU-YAMASKA 5875 BOULEVARD LAURIER OUEST		27/08/2020 27/08/2020 10/09/2020	0,00 \$	56,00 \$	202001781
Permis 2020-02019	Agrandissement de bâtiment <i>Unifamiliale isolée</i> 5453-55-2602-0-000-0000 2210568	ST-GERMAIN CHARLES ABRIGEL CONCEPT INC 16605 AVENUE GUY		27/08/2020 24/08/2020 30/09/2020	26 000,00 \$	78,00 \$	202001790
Permis 2020-02020	Arrosage <i>Unifamiliale isolée</i> 4552-35-0718-0-000-0000 1967631	LETELLIER SIMON 1700 AVENUE LAPLANTE		28/08/2020 28/08/2020 11/09/2020	0,00 \$	56,00 \$	202001786

Permis 2020-02021	Transformation / Rénovation de bâtiment <i>Unifamiliale isolée</i> 4752-58-5533-0-000-0000 1296967	ROUSSEAU CLAUDE LÉON DÉRY 2885 RUE MARTEL		28/08/2020 31/08/2020 03/09/2020	10 000,00 \$	50,00 \$	202001785
Permis 2020-02022	Transformation / Rénovation de bâtiment <i>Unifamiliale isolée</i> 4550-69-7229-0-000-0000 2680894	RIBOTTA MARCELO JUAN VITRERIE L MÉNARD & FILS INC 245 AVENUE DE DIEPPE		28/08/2020 01/09/2020 30/11/2020	6 500,00 \$	50,00 \$	202001794
Permis 2020-02023	Bâtiment accessoire / de service <i>Unifamiliale isolée</i> 4856-40-8707-0-000-0000 1700888	BLANCHETTE SIMON BLANCHETTE SIMON 1645 RUE GIROUARD EST		28/08/2020 28/08/2020 28/08/2021	10 000,00 \$	50,00 \$	202001789
Permis 2020-02025	Raccordement services d'aqueduc et d'égouts <i>Résidentiel</i> 4857-84-0346-0-000-0000 1702174	LEFRANCOIS ERIC GROUPE PELLAM BÂTISSEURS INC 2900 AVENUE SCOTT		31/08/2020 31/08/2020 30/09/2020	0,00 \$	0,00 \$	
Permis 2020-02027	Transformation / Rénovation de bâtiment <i>Bifamiliale isolée</i> 5155-38-6666-0-000-0000 2037541	BLACKBURN CHRISTIAN GRAVEL ANICK 4520 4530 BOULEVARD LAURIER EST		28/08/2020 28/08/2020 31/12/2020	1 000,00 \$	50,00 \$	202001795
Permis 2020-02028	Transformation / Rénovation de bâtiment <i>Bifamiliale isolée</i> 4754-21-7066-0-000-0000 1965749	D'AUTEUIL GUY D'AUTEUIL GUY 1370 1390 AVENUE RAYMOND	1	28/08/2020 28/08/2020 28/08/2020	25 000,00 \$	75,00 \$	202001933
Permis 2020-02030	Bâtiment accessoire / de service <i>Unifamiliale isolée</i> 4860-69-9187-0-000-0000 1702192,1702193,1702217	ROY DOMINIQUE Ferme Les Délices du Rapide SENC, procuration 8250 CHEMIN DU RAPIDE-PLAT NORD		28/08/2020 28/08/2020 24/09/2020	40 000,00 \$	120,00 \$	202001813
Permis 2020-02031	Construction Nouvelle <i>Résidence : 9 logis et plus variés</i> 4856-20-9540-0-000-0000 6378262	IMMEUBLES ROBIN INC (LES) LES CONSTRUCTIONS ROBIN INC. 2200 AVENUE DES GRANDES-ORGUES	60	31/08/2020 01/09/2020 31/07/2021	7 895 000,00 \$	5 000,00 \$	202001799
Permis 2020-02032	Utilisation de l'emprise de rue et équipements municipaux <i>Résidence : 9 logis et plus variés</i> 4753-89-7373-0-000-0000 1439733,1439735,3753438	GESTIONS RIENDEAU & LEVESQUE INC (LES) CLAUDE LUSSIER ACRYLIQUE INC. 1705 RUE GIROUARD OUEST		31/08/2020 31/08/2020 06/09/2020	0,00 \$	151,16 \$	202001797

Permis 2020-02033	Raccordement services d'aqueduc et d'égouts <i>Unifamiliale isolée</i> 4752-58-5533-0-000-0000 1296967	ROUSSEAU CLAUDE Excavation Léon Déry Inc. 2885 RUE MARTEL		31/08/2020 31/08/2020 30/09/2020	0,00 \$	99,18 \$	202001804
Permis 2020-02034	Piscine <i>Unifamiliale isolée</i> 5156-92-5640-0-000-0000 4735052	PARADIS MARIE-EVE FRANCOIS CABANA 14325 AVENUE JOSEPH-LEVEILLE		31/08/2020 21/09/2020 31/10/2020	16 000,00 \$	50,00 \$	202001800
Permis 2020-02035	Utilisation de l'emprise de rue et équipements municipaux <i>Unifamiliale isolée</i> 4752-58-5533-0-000-0000 1296967	ROUSSEAU CLAUDE Excavation Léon Déry Inc. 2885 RUE MARTEL		31/08/2020 31/08/2020 02/09/2020	0,00 \$	93,02 \$	202001804
Certificat 2020-02036	Installation septique <i>Unifamiliale isolée</i> 5557-76-8420-0-000-0000 1839514	PREFONTAINE SYLVIE EXCAVATION RÉAL COUTURE 7560 5E RANG		31/08/2020 01/09/2020 18/09/2020	15 000,00 \$	50,00 \$	202001810
Permis 2020-02037	Transformation / Rénovation de bâtiment <i>Unifamiliale isolée</i> 4755-88-0948-0-000-0000 2385410	COMTOIS GILLES EXCEL PORTES ET FENÊTRES 1120 IMPASSE VAL-MONTS		31/08/2020 31/08/2020 31/12/2020	9 450,00 \$	50,00 \$	202001802
Permis 2020-02038	Raccordement services d'aqueduc et d'égouts <i>Résidence : 9 logis et plus variés</i> 4754-21-3130-0-000-0000 1965809	SOCIETE D'HABITATION DU QUEBEC (SHQ) EXCAVATION PATRICK CHAGNON INC. 2300 RUE MORIN		31/08/2020 31/08/2020 04/09/2020	0,00 \$	99,18 \$	202001812
Permis 2020-02039	Transformation / Rénovation de bâtiment <i>Unifamiliale isolée</i> 4955-52-0021-0-000-0000 1296037	VEILLEUX FRANCIS ÉBÉNISTERIE SAINTE-ROSALIE 2055 RUE BERNARD		31/08/2020 02/10/2020 03/10/2020	5 000,00 \$	50,00 \$	202001803
Permis 2020-02041	Transformation / Rénovation de bâtiment <i>Unifamiliale isolée</i> 5156-42-0945-0-000-0000 2038190	RIENDEAU LUC PORTE ET FENÊTRE QUEBECOISE 13830 AVENUE VERTEFEUILLE		31/08/2020 01/09/2020 30/09/2020	20 000,00 \$	60,00 \$	202001805
Permis 2020-02043	Démolition <i>Unifamiliale isolée</i> 5259-82-6377-0-000-0000 1839710	ALEXANDRE RIOUX ALEXANDRE RIOUX 9150 3E RANG		31/08/2020 01/09/2020 01/10/2020	0,00 \$	50,00 \$	202001848

Permis 2020-02044	Construction Nouvelle <i>Unifamiliale isolée</i> 5259-82-6377-0-000-0000 1839710	ALEXANDRE RIOUX ALEXANDRE RIOUX 9150 3E RANG	1	31/08/2020 01/09/2020 01/12/2020	282 000,00 \$	332,00 \$	202001848
Permis 2020-02045	Raccordement services d'aqueduc et d'égouts <i>Bifamiliale isolée</i> 4853-67-2116-0-000-0000 1298612	LUSSIER ISABELLE EXCAVATION PIERRE LARAMÉE INC. 15325 15335 AVENUE DE LA CONCORDE SUD		31/08/2020 31/08/2020 30/09/2020	0,00 \$	99,18 \$	
Permis 2020-02047	Transformation / Rénovation de bâtiment <i>Unifamiliale isolée</i> 5155-99-7858-0-000-0000 2036807	LASNIER STEPHANE LASNIER STEPHANE 14540 AVENUE LAMBERT-GRENIER		31/08/2020 31/08/2020 04/09/2020	16 000,00 \$	50,00 \$	202001807
Permis 2020-02048	Transformation / Rénovation de bâtiment <i>Unifamiliale isolée</i> 5250-04-8020-0-000-0000 3066958	RODIER DONALD RODIER DONALD 22505 AVENUE SAINT-LOUIS		31/08/2020 31/08/2020 01/09/2021	25 000,00 \$	75,00 \$	202001809
Permis 2020-02049	Démolition <i>Unifamiliale isolée</i> 5250-04-8020-0-000-0000 3066958	RODIER DONALD RODIER DONALD 22505 AVENUE SAINT-LOUIS		31/08/2020 31/08/2020 01/09/2021	2 000,00 \$	50,00 \$	202001835

<b>Nombre de logements créés</b>	65
<b>Nombre de logements supprimés</b>	1
<b>Nombre total de permis/cert.:</b>	232
<b>Valeur totale des travaux:</b>	11 079 221,00 \$
<b>Montant total des coûts:</b>	23 533.15

*Le total "Nombre de logements créés" ne contient pas le nombre de logements créés des permis révoqués.  
Le total "Nombre de logements supprimés" ne contient pas le nombre de logements supprimés des permis révoqués.  
Le total "Valeur totale des travaux" ne contient pas la valeur des travaux des permis révoqués.*

---

***SECTION VI - RAPPORT DES DOSSIERS D'URBANISME ..... 70***



Imprimé le 18 septembre 2020

Type de demande: \* Tous les types  
 Etape: \* Toutes les étapes  
 Etat: \* Tous les états  
 Période du 01/08/2020 au 31/08/2020

**Rapport des dossiers d'urbanisme**

Ville de Saint-Hyacinthe

**Tous les dossiers**

PIIA (Plan d'implantation et d'intégration architecturale)							
No demande Date demande	Propriétaire / Emplacement		Demandeur			Demande annulée	Date complétée
2020-30221 03/08/2020	BLAIN NICOLE 2190 RUE SAINT-PIERRE OUEST, Code invalide - District		BLAIN NICOLE 2190 RUE SAINT-PIERRE OUEST			__/__/__	09/09/2020
	Processus d'adoption	Date prévue	Date effectuée	Responsable	Délai (jours)	État	No résolution
	Recommandation du CCU	__/__/__	__/__/__			Non définie	
	Présentation au conseil	__/__/__	__/__/__			Non définie	
	Décision du conseil	__/__/__	__/__/__			Non définie	
No demande Date demande	Propriétaire / Emplacement		Demandeur			Demande annulée	Date complétée
2020-30222 03/08/2020	PONTBRIAND PATRICK 863 RUE DES CASCADES, Code invalide - District		PONTBRIAND PATRICK 3374 RUE PIERRE-THOMAS-HURTEAU			__/__/__	09/09/2020
	Processus d'adoption	Date prévue	Date effectuée	Responsable	Délai (jours)	État	No résolution
	Recommandation du CCU	18/08/2020	__/__/__			Non définie	
	Présentation au conseil	31/08/2020	__/__/__			Non définie	
	Décision du conseil	08/09/2020	__/__/__			Non définie	
No demande Date demande	Propriétaire / Emplacement		Demandeur			Demande annulée	Date complétée
2020-30223 03/08/2020	INVESTISSEMENT MB INC 15355 AVENUE SAINT-LOUIS, Code invalide - District		GROUPE HÉRITAGE IMMOBILIER (MANDATAIRE) 61, RUE DES PINS			__/__/__	__/__/__
	Processus d'adoption	Date prévue	Date effectuée	Responsable	Délai (jours)	État	No résolution
	Recommandation du CCU	18/08/2020	__/__/__	Jean-Philippe Bellerose, chef Division planif		Non définie	

	Présentation au conseil	24/08/2020	_/_/___	Jean-Philippe Bellerose, chef Division planif		Non définie	
	Décision du conseil	09/09/2020	_/_/___	Jean-Philippe Bellerose, chef Division planif		Non définie	
No demande Date demande	Propriétaire / Emplacement			Demandeur		Demande annulée	Date complétée
2020-30227 04/08/2020	GRISE FREDERIC 1560 AVENUE ARISTIDE, Code invalide - District			NANCY GAGNON 1570 AV ARISTIDE		_/_/___	09/09/2020
	Processus d'adoption	Date prévue	Date effectuée	Responsable	Délai (jours)	État	No résolution
	Recommandation du CCU	_/_/___	_/_/___			Non définie	
	Présentation au conseil	_/_/___	_/_/___			Non définie	
	Décision du conseil	_/_/___	_/_/___			Non définie	
No demande Date demande	Propriétaire / Emplacement			Demandeur		Demande annulée	Date complétée
2020-30229 04/08/2020	SAINT-HYACINTHE TECHNOPOLE AVENUE JOSE-MARIA-ROSELL, Code invalide - District			Genipro 50, rue Saint-Charles Ouest - suite 100		_/_/___	09/09/2020
	Processus d'adoption	Date prévue	Date effectuée	Responsable	Délai (jours)	État	No résolution
	Recommandation du CCU	18/08/2020	_/_/___	Jean-Philippe Bellerose, chef Division planif		Non définie	
	Présentation au conseil	_/_/___	_/_/___			Non définie	
	Décision du conseil	_/_/___	_/_/___			Non définie	
No demande Date demande	Propriétaire / Emplacement			Demandeur		Demande annulée	Date complétée
2020-30233 05/08/2020	DUPUIS MAXIME 875 AVENUE LAFRAMBOISE, Code invalide - District			DUPUIS MAXIME 8-211 BOULEVARD BRIEN, BUREAU 332		_/_/___	_/_/___
	Processus d'adoption	Date prévue	Date effectuée	Responsable	Délai (jours)	État	No résolution
	Recommandation du CCU	_/_/___	_/_/___			Non définie	
	Présentation au conseil	_/_/___	_/_/___			Non définie	
	Décision du conseil	_/_/___	_/_/___			Non définie	
No demande Date demande	Propriétaire / Emplacement			Demandeur		Demande annulée	Date complétée
2020-30234 04/08/2020	CHU VINH 1355 RUE DES CASCADES, Code invalide - District			NICOLAS DAGHER-RODRIGUE 174 DES MUGUETS		_/_/___	_/_/___

Processus d'adoption	Date prévue	Date effectuée	Responsable	Délai (jours)	État	No résolution
Recommandation du CCU	18/08/2020	_/_/___			Non définie	
Présentation au conseil	31/08/2020	_/_/___			Non définie	
Décision du conseil	08/09/2020	_/_/___			Non définie	

No demande Date demande	Propriétaire / Emplacement	Demandeur	Demande annulée	Date complétée
2020-30238 05/08/2020	IMMEUBLES G F INC (LES) 980 AVENUE DE L' HOTEL-DE-VILLE, Code invalide - District	IMMEUBLES G F INC (LES) 105 ROUTE 137	_/_/___	_/_/___

Processus d'adoption	Date prévue	Date effectuée	Responsable	Délai (jours)	État	No résolution
Recommandation du CCU	_/_/___	_/_/___			Non définie	
Présentation au conseil	_/_/___	_/_/___			Non définie	
Décision du conseil	_/_/___	_/_/___			Non définie	

No demande Date demande	Propriétaire / Emplacement	Demandeur	Demande annulée	Date complétée
2020-30239 04/08/2020	LACROIX MICHEL 3490 RUE SAINT-PIERRE OUEST, Code invalide - District	CHAGALL CONSTRUCTION 2051 LÉONARD-DE VINCI	_/_/___	_/_/___

Processus d'adoption	Date prévue	Date effectuée	Responsable	Délai (jours)	État	No résolution
Recommandation du CCU	_/_/___	_/_/___			Non définie	
Présentation au conseil	_/_/___	_/_/___			Non définie	
Décision du conseil	_/_/___	_/_/___			Non définie	

No demande Date demande	Propriétaire / Emplacement	Demandeur	Demande annulée	Date complétée
2020-30241 10/08/2020	DAIGNEAULT PASCAL 15205 AVENUE SAINT-LOUIS, Code invalide - District	DAIGNEAULT PASCAL 2230 RUE DEMERS	25/08/2020	25/08/2020

Processus d'adoption	Date prévue	Date effectuée	Responsable	Délai (jours)	État	No résolution
Recommandation du CCU	_/_/___	_/_/___			Non définie	
Présentation au conseil	_/_/___	_/_/___			Non définie	
Décision du conseil	_/_/___	_/_/___			Non définie	



No demande Date demande	Propriétaire / Emplacement			Demandeur			Demande annulée	Date complétée
2020-30243 10/08/2020	OTIS YVES 2205 RUE BOBBY-HACHEY, Code invalide - District			OTIS YVES 2205 RUE BOBBY-HACHEY			__/__/__	__/__/__
	Processus d'adoption	Date prévue	Date effectuée	Responsable	Délai (jours)	État	No résolution	
	Recommandation du CCU	__/__/__	__/__/__			Non définie		
	Présentation au conseil	__/__/__	__/__/__			Non définie		
	Décision du conseil	__/__/__	__/__/__			Non définie		
No demande Date demande	Propriétaire / Emplacement			Demandeur			Demande annulée	Date complétée
2020-30244 10/08/2020	9137-4744 QUEBEC INC 875 CARRE ALBANY-TETRAULT, Code invalide - District			Justin Viens Architecte 2684, Rue Nichols			__/__/__	09/09/2020
	Processus d'adoption	Date prévue	Date effectuée	Responsable	Délai (jours)	État	No résolution	
	Recommandation du CCU	18/08/2020	__/__/__	Jean-Philippe Bellerose, chef Division planif		Non définie		
	Présentation au conseil	31/08/2020	__/__/__	Jean-Philippe Bellerose, chef Division planif		Non définie		
	Décision du conseil	09/09/2020	__/__/__	Jean-Philippe Bellerose, chef Division planif		Non définie		
No demande Date demande	Propriétaire / Emplacement			Demandeur			Demande annulée	Date complétée
2020-30246 10/08/2020	BEAUREGARD MARIE-CLAUDE 2742 RUE GIROUARD OUEST, Code invalide - District			BEAUREGARD MARIE-CLAUDE 2742 RUE GIROUARD OUEST			__/__/__	__/__/__
	Processus d'adoption	Date prévue	Date effectuée	Responsable	Délai (jours)	État	No résolution	
	Recommandation du CCU	09/09/2020	__/__/__			Non définie		
	Présentation au conseil	14/09/2020	__/__/__			Non définie		
	Décision du conseil	21/09/2020	__/__/__			Non définie		
No demande Date demande	Propriétaire / Emplacement			Demandeur			Demande annulée	Date complétée
2020-30251 12/08/2020	MENARD SYLVIE 11755 RUE YAMASKA, Code invalide - District			MENARD SYLVIE 11755 RUE YAMASKA			__/__/__	__/__/__
	Processus d'adoption	Date prévue	Date effectuée	Responsable	Délai (jours)	État	No résolution	
	Recommandation du CCU	__/__/__	__/__/__			Non définie		

	Présentation au conseil	__/__/__	__/__/__			Non définie	
	Décision du conseil	__/__/__	__/__/__			Non définie	
No demande Date demande	Propriétaire / Emplacement			Demandeur		Demande annulée	Date complétée
2020-30256 19/08/2020	J G DOLBEC LTEE 1280 RUE DES CASCADES, Code invalide - District			RIAHI KAKHREDDINE 1280, RUE DES CASCADES		__/__/__	__/__/__
	Processus d'adoption	Date prévue	Date effectuée	Responsable	Délai (jours)	État	No résolution
	Recommandation du CCU	__/__/__	__/__/__			Non définie	
	Présentation au conseil	__/__/__	__/__/__			Non définie	
	Décision du conseil	__/__/__	__/__/__			Non définie	
No demande Date demande	Propriétaire / Emplacement			Demandeur		Demande annulée	Date complétée
2020-30261 21/08/2020	FABRIQUE SAINTE-ROSALIE 5330 RUE DES SEIGNEURS EST, Code invalide - District			FABRIQUE SAINTE-ROSALIE 5330 RUE DES SEIGNEURS EST		__/__/__	__/__/__
	Processus d'adoption	Date prévue	Date effectuée	Responsable	Délai (jours)	État	No résolution
	Recommandation du CCU	__/__/__	__/__/__			Non définie	
	Présentation au conseil	__/__/__	__/__/__			Non définie	
	Décision du conseil	__/__/__	__/__/__			Non définie	
No demande Date demande	Propriétaire / Emplacement			Demandeur		Demande annulée	Date complétée
2020-30262 24/08/2020	POIRIER DOMINIQUE 5225 RUE MARQUETTE, Code invalide - District			POIRIER DOMINIQUE 5225 RUE MARQUETTE		__/__/__	__/__/__
	Processus d'adoption	Date prévue	Date effectuée	Responsable	Délai (jours)	État	No résolution
	Recommandation du CCU	__/__/__	__/__/__			Non définie	
	Présentation au conseil	__/__/__	__/__/__			Non définie	
	Décision du conseil	__/__/__	__/__/__			Non définie	
No demande Date demande	Propriétaire / Emplacement			Demandeur		Demande annulée	Date complétée
2020-30263 24/08/2020	DESROCHERS JESSE-JAMES 835 RUE MARGUERITE-BOURGEOYS, Code invalide - District			DESROCHERS JESSE-JAMES 845 RUE MARGUERITE-BOURGEOYS		__/__/__	__/__/__

	Processus d'adoption	Date prévue	Date effectuée	Responsable	Délai (jours)	État	No résolution
	Recommandation du CCU	__/__/__	__/__/__			Non définie	
	Présentation au conseil	__/__/__	__/__/__			Non définie	
	Décision du conseil	__/__/__	__/__/__			Non définie	
No demande Date demande	Propriétaire / Emplacement		Demandeur		Demande annulée	Date complétée	
2020-30264 24/08/2020	BRODEUR JEAN-STEPHANE 2005 RUE GIROUARD OUEST, Code invalide - District		BRODEUR JEAN-STEPHANE 1805 RANG DES TRENTE		__/__/__	__/__/__	
	Processus d'adoption	Date prévue	Date effectuée	Responsable	Délai (jours)	État	No résolution
	Recommandation du CCU	__/__/__	__/__/__			Non définie	
	Présentation au conseil	__/__/__	__/__/__			Non définie	
	Décision du conseil	__/__/__	__/__/__			Non définie	
No demande Date demande	Propriétaire / Emplacement		Demandeur		Demande annulée	Date complétée	
2020-30265 24/08/2020	PLOUFFE MARTIN 2280 RUE BOBBY-HACHEY, Code invalide - District		JEAN LANOIE 15255 CHAMPLAIN		__/__/__	__/__/__	
	Processus d'adoption	Date prévue	Date effectuée	Responsable	Délai (jours)	État	No résolution
	Recommandation du CCU	09/09/2020	__/__/__			Non définie	
	Présentation au conseil	14/09/2020	__/__/__			Non définie	
	Décision du conseil	21/09/2020	__/__/__			Non définie	
No demande Date demande	Propriétaire / Emplacement		Demandeur		Demande annulée	Date complétée	
2020-30266 25/08/2020	TREMBLAY JEAN-PIERRE 15365 AVENUE GINGRAS, Code invalide - District		TREMBLAY JEAN-PIERRE 15365 AVENUE GINGRAS		__/__/__	__/__/__	
	Processus d'adoption	Date prévue	Date effectuée	Responsable	Délai (jours)	État	No résolution
	Recommandation du CCU	__/__/__	__/__/__			Non définie	
	Présentation au conseil	__/__/__	__/__/__			Non définie	
	Décision du conseil	__/__/__	__/__/__			Non définie	

No demande Date demande	Propriétaire / Emplacement		Demandeur			Demande annulée	Date complétée
2020-30267 25/08/2020	9232-6057 QUEBEC INC 935 AVENUE DU PALAIS, Code invalide - District		9232-6057 QUEBEC INC 935 AVENUE DU PALAIS			__/__/__	__/__/__
	Processus d'adoption	Date prévue	Date effectuée	Responsable	Délai (jours)	État	No résolution
	Recommandation du CCU	__/__/__	__/__/__			Non définie	
	Présentation au conseil	__/__/__	__/__/__			Non définie	
	Décision du conseil	__/__/__	__/__/__			Non définie	
No demande Date demande	Propriétaire / Emplacement		Demandeur			Demande annulée	Date complétée
2020-30269 25/08/2020	9394-9121 QUEBEC INC 1605 RUE DES CASCADES, Code invalide - District		9394-9121 QUEBEC INC 6595 BOULEVARD LAFRAMBOISE CP 40565			__/__/__	__/__/__
	Processus d'adoption	Date prévue	Date effectuée	Responsable	Délai (jours)	État	No résolution
	Recommandation du CCU	__/__/__	__/__/__			Non définie	
	Présentation au conseil	__/__/__	__/__/__			Non définie	
	Décision du conseil	__/__/__	__/__/__			Non définie	
No demande Date demande	Propriétaire / Emplacement		Demandeur			Demande annulée	Date complétée
2020-30272 24/08/2020	BEAUDOIN ROBERT 433 AVENUE MONDOR, Code invalide - District		PAMÉLA DUBÉ-MORIN 433, AVENUE MONDOR			__/__/__	__/__/__
	Processus d'adoption	Date prévue	Date effectuée	Responsable	Délai (jours)	État	No résolution
	Recommandation du CCU	__/__/__	__/__/__			Non définie	
	Présentation au conseil	__/__/__	__/__/__			Non définie	
	Décision du conseil	__/__/__	__/__/__			Non définie	
No demande Date demande	Propriétaire / Emplacement		Demandeur			Demande annulée	Date complétée
2020-30276 31/08/2020	ST-JEAN MICHEL 1515 AVENUE ARISTIDE, Code invalide - District		ST-JEAN MICHEL 1525 AV ARISTIDE			__/__/__	__/__/__
	Processus d'adoption	Date prévue	Date effectuée	Responsable	Délai (jours)	État	No résolution
	Recommandation du CCU	__/__/__	__/__/__			Non définie	

Présentation au conseil	__/__/__	__/__/__			Non définie	
Décision du conseil	__/__/__	__/__/__			Non définie	

No demande Date demande	Propriétaire / Emplacement		Demandeur			Demande annulée	Date complétée
2020-30282 26/08/2020	SOCIETE EN COMMANDITE ST-HYACINTHE 285 AVENUE SAINT-FRANCOIS, Code invalide - District		GROUPE SÉLECTION 2400 BOULEVARD DANIEL-JOHNSON			__/__/__	__/__/__
	Processus d'adoption	Date prévue	Date effectuée	Responsable	Délai (jours)	État	No résolution
	Recommandation du CCU	__/__/__	__/__/__			Non définie	
	Présentation au conseil	__/__/__	__/__/__			Non définie	
	Décision du conseil	__/__/__	__/__/__			Non définie	

PIIA (Plan d'implantation et d'intégration architecturale)

Nombre de demandes : 26

**Dérogation mineure**

No demande Date demande	Propriétaire / Emplacement		Demandeur			Demande annulée	Date complétée
2020-30228 04/08/2020	CHARETTE GIDES JR 15975 AVENUE ROY, Code invalide - District		CHARETTE GIDES JR 15975 AVENUE ROY			__/__/__	__/__/__

Processus d'adoption	Date prévue	Date effectuée	Responsable	Délai (jours)	État	No résolution
Réception de la demande	__/__/__	30/07/2020	Danny Gignac, Tech. aménagement du territoire		Non définie	
Recommandation du CCU	18/08/2020	__/__/__	Jean-Philippe Bellerose, chef Division planif		Non définie	
Décision du Conseil en séance plénière	24/08/2020	__/__/__	Jean-Philippe Bellerose, chef Division planif		Non définie	
Avis public dans les journeaux	__/__/__	__/__/__		15	Non définie	
Assemblée du Conseil et entrée en vigueur	05/10/2020	__/__/__	Jean-Philippe Bellerose, chef Division planif		Non définie	

No demande Date demande	Propriétaire / Emplacement		Demandeur			Demande annulée	Date complétée
2020-30231 04/08/2020	BARRETTE BENJAMIN 12455 AVENUE BARRETTE, Code invalide - District		BARRETTE BENJAMIN 12455 AVENUE BARRETTE			__/__/__	__/__/__

Processus d'adoption	Date prévue	Date effectuée	Responsable	Délai (jours)	État	No résolution
Réception de la demande	__/__/__	29/07/2020	Danny Gignac, Tech. aménagement du territoire		Non définie	

Recommandation du CCU	18/08/2020	18/08/2020	Jean-Philippe Bellerose, chef Division planif		Non définie	
Décision du Conseil en séance plénière	31/08/2020	31/08/2020	Jean-Philippe Bellerose, chef Division planif		Non définie	
Avis public dans les journeaux	17/09/2020	_/_/___	Jean-Philippe Bellerose, chef Division planif	15	Non définie	
Assemblée du Conseil et entrée en vigueur	05/10/2020	_/_/___	Jean-Philippe Bellerose, chef Division planif		Non définie	

No demande Date demande	Propriétaire / Emplacement	Demandeur			Demande annulée	Date complétée
2020-30235 05/08/2020	PREVOSTO PASCAL 2435 RUE NELSON, Code invalide - District	PREVOSTO PASCAL 2435 RUE NELSON			_/_/___	_/_/___

Processus d'adoption	Date prévue	Date effectuée	Responsable	Délai (jours)	État	No résolution
Assemblée du Conseil et entrée en vigueur	_/_/___	_/_/___	Lynda Cadorette, chef planification		Non définie	
Recommandation du CCU	_/_/___	_/_/___	Lynda Cadorette, chef planification		Non définie	
Décision du Conseil en séance plénière	_/_/___	_/_/___	Lynda Cadorette, chef planification		Non définie	
Avis public dans les journeaux	_/_/___	_/_/___		15	Non définie	
Réception de la demande	_/_/___	_/_/___	Danny Gignac, Tech. aménagement du territoire		Non définie	

No demande Date demande	Propriétaire / Emplacement	Demandeur			Demande annulée	Date complétée
2020-30249 11/08/2020	SOCIETE D'HABITATION DU QUEBEC (SHQ) 35 AVENUE ROBERT, Code invalide - District	OMHA ST-HYACINTHE 1925 AVENUE PRATTE			_/_/___	_/_/___

Processus d'adoption	Date prévue	Date effectuée	Responsable	Délai (jours)	État	No résolution
Réception de la demande	_/_/___	_/_/___	Danny Gignac, Tech. aménagement du territoire		Non définie	
Recommandation du CCU	_/_/___	_/_/___	Lynda Cadorette, chef planification		Non définie	
Décision du Conseil en séance plénière	_/_/___	_/_/___	Lynda Cadorette, chef planification		Non définie	
Avis public dans les journeaux	_/_/___	_/_/___		15	Non définie	
Assemblée du Conseil et entrée en vigueur	_/_/___	_/_/___	Lynda Cadorette, chef planification		Non définie	

No demande Date demande	Propriétaire / Emplacement	Demandeur			Demande annulée	Date complétée
2020-30268 25/08/2020	DUVAL CAROLINE 14840 AVENUE DES ERABLES-ARGENTES, Code invalide - Distric	DUVAL CAROLINE 4-14840 AVENUE DES ERABLES-ARGENTES			_/_/___	_/_/___

Processus d'adoption	Date prévue	Date effectuée	Responsable	Délai (jours)	État	No résolution
Réception de la demande	25/08/2020	25/08/2020	Louis-Marc Scotte, Technicien en aménagement		Non définie	
Recommandation du CCU	09/09/2020	22/09/2020	Jean-Philippe Bellerose, chef Division planif		Non définie	
Décision du Conseil en séance plénière	14/09/2020	_/_/___	Jean-Philippe Bellerose, chef Division planif		Non définie	
Avis public dans les journeaux	_/_/___	_/_/___		15	Non définie	
Assemblée du Conseil et entrée en vigueur	22/09/2020	_/_/___	Jean-Philippe Bellerose, chef Division planif		Non définie	

No demande Date demande	Propriétaire / Emplacement	Demandeur			Demande annulée	Date complétée
2020-30275 28/08/2020	D'AUTEUIL GUY 1370 1390 AVENUE RAYMOND, Code invalide - District	D'AUTEUIL GUY 1-730 RUE GIROUARD OUEST			_/_/___	_/_/___
Processus d'adoption	Date prévue	Date effectuée	Responsable	Délai (jours)	État	No résolution
Réception de la demande	_/_/___	_/_/___	Danny Gignac, Tech. aménagement du territoire		Non définie	
Recommandation du CCU	_/_/___	_/_/___	Lynda Cadorette, chef planification		Non définie	
Décision du Conseil en séance plénière	_/_/___	_/_/___	Lynda Cadorette, chef planification		Non définie	
Avis public dans les journeaux	_/_/___	_/_/___		15	Non définie	
Assemblée du Conseil et entrée en vigueur	_/_/___	_/_/___	Lynda Cadorette, chef planification		Non définie	

Dérogation mineure

Nombre de demandes : 6

PPCMOI (Projet particulier de const., de mod. ou d'occ. d'un immeuble)						
No demande Date demande	Propriétaire / Emplacement	Demandeur			Demande annulée	Date complétée
2020-30232 04/08/2020	9286-8082 QUEBEC INC 7600 AVENUE DUPLESSIS, Code invalide - District	JMV Environnement 3550 boul. Laframboise			_/_/___	_/_/___
Processus d'adoption	Date prévue	Date effectuée	Responsable	Délai (jours)	État	No résolution
Réception de la demande	_/_/___	03/08/2020	Danny Gignac, Tech. aménagement du territoire		Non définie	
Recommandation du CCU	18/08/2020	_/_/___	Jean-Philippe Bellerose, chef Division planif		Non définie	
Décision du Conseil en séance plénière	24/08/2020	_/_/___			Non définie	
Avis public	_/_/___	_/_/___			Non définie	

	Assemblée du Conseil et entrée en vigueur	__/__/__	__/__/__			Non définie	
No demande Date demande	Propriétaire / Emplacement		Demandeur			Demande annulée	Date complétée
2020-30252 14/08/2020	CP REIT PPL QUEBEC DEVELOPMENTS LTD 2000 BOULEVARD CASAVANT OUEST, Code invalide - District		LE GROUPE MAURICE 2400 RUE DES NATIONS			__/__/__	__/__/__
	Processus d'adoption	Date prévue	Date effectuée	Responsable	Délai (jours)	État	No résolution
	Réception de la demande	__/__/__	__/__/__			Non définie	
	Recommandation du CCU	__/__/__	__/__/__	Lynda Cadorette, chef planification		Non définie	
	Décision du Conseil en séance plénière	__/__/__	__/__/__			Non définie	
	Avis public	__/__/__	__/__/__			Non définie	
	Assemblée du Conseil et entrée en vigueur	__/__/__	__/__/__			Non définie	

PPCMOI (Projet particulier de const., de mod. ou d'occ. d'un immeuble)

Nombre de demandes : 2

#### **Demande d'avis urbanistique au CCU**

No demande Date demande	Propriétaire / Emplacement		Demandeur			Demande annulée	Date complétée
2020-30245 10/08/2020	COMMISSION SCOLAIRE DE SAINT-HYACINTHE IMPASSE DU CADDY, Code invalide - District		COMMISSION SCOLAIRE DE SAINT-HYACINTHE 2255 AVENUE SAINTE-ANNE			__/__/__	__/__/__

Demande d'avis urbanistique au CCU

Nombre de demandes : 1

#### **Modification d'un règlement d'urbanisme local (MRU)**

2020-30224 03/08/2020	CONSTRUCTIONS ROBERT ROBIN INC (LES) 2090 IMPASSE DUPRAS, Code invalide - District		CONSTRUCTIONS ROBERT ROBIN INC (LES) 101-1395 RUE DANIEL-JOHNSON EST			__/__/__	__/__/__
	Processus d'adoption	Date prévue	Date effectuée	Responsable	Délai (jours)	État	No résolution
	Réception de la demande	__/__/__	30/07/2020	Danny Gignac, Tech. aménagement du territoire		Non définie	
	Recommandation du CCU	18/08/2020	__/__/__	Jean-Philippe Bellerose, chef Division planif		Non définie	
	Décision du Conseil en séance plénière	24/08/2020	__/__/__	Jean-Philippe Bellerose, chef Division planif		Non définie	
	Avis de motion en assemblée publique du Conseil	08/09/2020	__/__/__	Jean-Philippe Bellerose, chef Division planif		Non définie	
	Entrée en vigueur du règlement	30/10/2020	__/__/__	Lynda Cadorette, chef planification		Non définie	



No demande Date demande	Propriétaire / Emplacement	Demandeur				Demande annulée	Date complétée
2020-30248 11/08/2020	IMMOBILIERE DOMAINE SUR LE VERT INC RUE DU VERT, Code invalide - District	IMMOBILIERE DOMAINE SUR LE VERT INC 5790 RUE LAMOUREUX				__/__/__	__/__/__
Processus d'adoption	Date prévue	Date effectuée	Responsable	Délai (jours)	État	No résolution	
Réception de la demande	__/__/__	08/07/2020	Danny Gignac, Tech. aménagement du territoire		Non définie		
Recommandation du CCU	18/08/2020	__/__/__	Jean-Philippe Bellerose, chef Division planif		Non définie		
Décision du Conseil en séance plénière	31/08/2020	__/__/__	Jean-Philippe Bellerose, chef Division planif		Non définie		
Avis de motion en assemblée publique du Conseil	08/09/2020	__/__/__	Jean-Philippe Bellerose, chef Division planif		Non définie		
Entrée en vigueur du règlement	30/10/2020	__/__/__	Jean-Philippe Bellerose, chef Division planif		Non définie		

No demande Date demande	Propriétaire / Emplacement	Demandeur				Demande annulée	Date complétée
2020-30259 20/08/2020	CHARTIER JEAN 795 RUE DES CASCADES, Code invalide - District	CHARTIER JEAN 19305 AV SAINT-LOUIS				__/__/__	__/__/__
Processus d'adoption	Date prévue	Date effectuée	Responsable	Délai (jours)	État	No résolution	
Réception de la demande	__/__/__	04/08/2020	Danny Gignac, Tech. aménagement du territoire		Non définie		
Recommandation du CCU	09/09/2020	__/__/__	Jean-Philippe Bellerose, chef Division planif		Non définie		
Décision du Conseil en séance plénière	14/09/2020	__/__/__	Jean-Philippe Bellerose, chef Division planif		Non définie		
Avis de motion en assemblée publique du Conseil	21/09/2020	__/__/__	Jean-Philippe Bellerose, chef Division planif		Non définie		
Entrée en vigueur du règlement	30/10/2020	__/__/__	Jean-Philippe Bellerose, chef Division planif		Non définie		

Modification d'un règlement d'urbanisme local (MRU)

Nombre de demandes : 3

Demande au CCU visant à approuver un plan de lotissement							
No demande Date demande	Propriétaire / Emplacement	Demandeur				Demande annulée	Date complétée
2020-30247 11/08/2020	IMMOBILIERE DOMAINE SUR LE VERT INC RUE DU VERT, Code invalide - District	IMMOBILIERE DOMAINE SUR LE VERT INC 5790 RUE LAMOUREUX				__/__/__	__/__/__
Processus d'adoption	Date prévue	Date effectuée	Responsable	Délai (jours)	État	No résolution	
Recommandation du CCU	18/08/2020	__/__/__	Jean-Philippe Bellerose, chef Division planif		Non définie		

Présentation au conseil	31/08/2020	_/_/___	Jean-Philippe Bellerose, chef Division planif		Non définie	
Décision du conseil	09/09/2020	_/_/___	Jean-Philippe Bellerose, chef Division planif		Non définie	

Demande au CCU visant à approuver un plan de lotissement

Nombre de demandes : 1

<b>Demande d'attestation d'usage</b>					
No demande Date demande	Propriétaire / Emplacement	Demandeur		Demande annulée	Date complétée
2020-30273 27/08/2020	DESLANDES REJEAN 19130 AVENUE SAINT-LOUIS, Code invalide - District	9423-3087 QUEBEC INC 19130 ST-LOUIS		_/_/___	_/_/___

Demande d'attestation d'usage

Nombre de demandes : 1

<b>Demande d'attestation de droit acquis</b>					
2020-30260 21/08/2020	BERTRAND GUY 7570 CHEMIN DU RAPIDE-PLAT NORD, Code invalide - District	BERTRAND GUY 7570 CHEMIN DU RAPIDE-PLAT NORD		_/_/___	_/_/___

Demande d'attestation de droit acquis

Nombre de demandes : 1

<b>Demande Régie des Alcools, des Courses et des Jeux (RACJ)</b>					
2020-30270 27/08/2020	PLACEMENTS AZURE INC. 1605 RUE SAINT-ANTOINE, Code invalide - District	RESTAURANT DAME TARTINE 1605 SAINT-ANTOINE		_/_/___	03/09/2020

Demande Régie des Alcools, des Courses et des Jeux (RACJ)

Nombre de demandes : 1

<b>Demande d'analyse réglementaire (ÉTUDE)</b>					
2020-30240 05/08/2020	CP REIT PPL QUEBEC DEVELOPMENTS LTD 2000 BOULEVARD CASAVANT OUEST, Code invalide - District	LE GROUPE MAURICE 2400 RUE DES NATIONS, BUREAU 137		_/_/___	_/_/___
2020-30253 14/08/2020	NSABIMANA DEUS 16425 AVENUE DESROCHERS, Code invalide - District	NSABIMANA DEUS 16445 AVENUE DESROCHERS		_/_/___	21/08/2020
2020-30255 18/08/2020	MORIN RAYMOND BOULEVARD LAFRAMBOISE, Code invalide - District	MORIN MARC-ANTOINE 6125 LAFRAMBOISE #8		_/_/___	24/08/2020
2020-30257 19/08/2020	MEUNIER JIM AVENUE GUERTIN, Code invalide - District	MEUNIER JIM 6045 IMPASSE DE LA COUPE		_/_/___	_/_/___
2020-30258 20/08/2020	MESSIER BRUNO 2225 RUE BOBBY-HACHEY, Code invalide - District	MESSIER BRUNO 2225 RUE BOBBY-HACHEY		_/_/___	_/_/___

Demande d'analyse réglementaire (ÉTUDE)

Nombre de demandes : 5

Demande d'autorisation à la CPTAQ				
2020-30290 14/08/2020	PELLETIER JEAN-FRANCOIS RUE SCOTT, Code invalide - District	PELLETIER JEAN-FRANCOIS 8705 AVENUE EMILIEN-LETARTE	__/__/__	__/__/__

Demande d'autorisation à la CPTAQ

Nombre de demandes : 1

Demande pour un acte de tolérance						
2020-30250 12/08/2020	COMMISSION SCOLAIRE DE SAINT-HYACINTHE 2700 AVENUE T.-D.-BOUCHARD, Code invalide - District	COMMISSION SCOLAIRE DE SAINT-HYACINTHE 2255 AVENUE SAINTE-ANNE	__/__/__	__/__/__		
	<b>Processus d'adoption</b>	<b>Date prévue</b>	<b>Date effectuée</b>	<b>Responsable</b>	<b>Délai (jours)</b>	<b>État</b>
	Réception de la demande	__/__/__	__/__/__			Non définie
	Comité de gestion	31/08/2020	__/__/__			Non définie
	Décision du conseil	08/09/2020	__/__/__			Non définie

Demande pour un acte de tolérance

Nombre de demandes : 1

Demande de démolition au comité de démolition				
<b>No demande</b> <b>Date demande</b>	<b>Propriétaire / Emplacement</b>	<b>Demandeur</b>	<b>Demande annulée</b>	<b>Date complétée</b>
2020-30277 28/08/2020	LACROIX MICHEL 3490 RUE SAINT-PIERRE OUEST, Code invalide - District	NATHALIE SHUGLO, CHARGÉ DE PROJET 2051, LÉONARD-DE-VINCI	__/__/__	__/__/__
	<b>Processus d'adoption</b>	<b>Date prévue</b>	<b>Date effectuée</b>	<b>Responsable</b>
	Réception de la demande	__/__/__	06/08/2020	Virginie Goulet, Inspecteur municipal
	Analyse de conformité réglementaire	04/09/2020	__/__/__	Samuel Gaudreau, Inspecteur municipal
	Pose de l'avis de démolition	__/__/__	03/09/2020	Samuel Gaudreau, Inspecteur municipal
	Assemblée publique du comité de démolition	21/09/2020	__/__/__	Jean-Philippe Bellerose, chef Division planif
	Émission du permis (30 jours de délai)	21/10/2020	__/__/__	Samuel Gaudreau, Inspecteur municipal

Demande de démolition au comité de démolition

Nombre de demandes : 1

Avis de changement de numéro civique				
<b>No demande</b> <b>Date demande</b>	<b>Propriétaire / Emplacement</b>	<b>Demandeur</b>	<b>Demande annulée</b>	<b>Date complétée</b>

2020-30236 05/08/2020	ENTREPRISES FRANCIS CHAGNON INC (LES) 16955 AVENUE GEORGES-AIME, Code invalide - District	ENTREPRISES FRANCIS CHAGNON INC (LES) 18695 GRAND RANG SAINT-FRANCOIS	_/_/___	05/08/2020
2020-30254 14/08/2020	FERME L LEBLANC ET FILS INC 7445 RANG DE LA POINTE-DU-JOUR, Code invalide - District	FERME L LEBLANC ET FILS INC 7895 BOULEVARD LAFRAMBOISE	_/_/___	14/08/2020
2020-30274 28/08/2020	D'AUTEUIL GUY 1370 1390 AVENUE RAYMOND, Code invalide - District	D'AUTEUIL GUY 1-730 RUE GIROUARD OUEST	_/_/___	_/_/___

Avis de changement de numéro civique

Nombre de demandes : 3

**Avis d'incendie**

2020-30226 01/08/2020	THERRIEN JEAN-GUY 1080 RUE ST-AMAND, Code invalide - District	VILLE DE SAINT-HYACINTHE 955 RUE MORISON	_/_/___	03/08/2020
2020-30237 05/08/2020	CORBEIL SYLVAIN 900 AVENUE SAINTE-ANNE, Code invalide - District	VILLE DE SAINT-HYACINTHE 955 RUE MORISON	_/_/___	05/08/2020
2020-30242 10/08/2020	VIENS BRUNO 225 AVENUE BRODEUR, Code invalide - District	VILLE DE SAINT-HYACINTHE 955 RUE MORISON	_/_/___	10/08/2020

Avis d'incendie

Nombre de demandes : 3

**Nombre total des demandes : 56**

---

***SECTION VII - PERMIS DE LOTISSEMENT ..... 86***



## VILLE DE SAINT-HYACINTHE

## Rapport mensuel du mois de août 2020

No permis	Propriétaire / Adresse	Arpenteur	Emplacement / Cadastre / Matricule	Lots projetés	Parc et espace vert	Montant
2020-20026	AGROCENTRE ST-HYACINTHE INC 7605 AV DUPLESSIS	Dominique Gingras Arpenteur-Géomètre 1995, Rue Girouard Ouest	7755 AVENUE DUPLESSIS, Code invalide - District Cadastres: 4917177,4932663	Cadastres: 6304078	0,00 \$	112,00 \$
<b>No demande</b>	SAINT-HYACINTHE QC	Saint-Hyacinthe (Québec)				
2020-20027	J2R 1S5	<b>Plan</b> DG1524-S <b>Minute</b> 2814	4656-26-5646-0-000-0000			

Remembrement de 2 terrains appartenant à la même entreprise en vue d'un projet d'agrandissement.

No permis	Propriétaire / Adresse	Arpenteur	Emplacement / Cadastre / Matricule	Lots projetés	Parc et espace vert	Montant
2020-20027	CONSTRUCTIONS ROBIN INC (LES) 101-1395 RUE DANIEL-JOHNSON EST	François Malo Arpenteur-Géomètre 1995, Rue Girouard Ouest	1770 RUE LAURE-CONAN, Code invalide - District Cadastres: 6333045 PC,6333046,6333047	Cadastres: 6380667, 6380668,	0,00 \$	784,00 \$
<b>No demande</b>	SAINT-HYACINTHE QC	Saint-Hyacinthe (Québec)				
2020-20026	J2S 7Y6	<b>Plan</b> FM3629 <b>Minute</b> 8299	4452-74-2642-0-000-0000			

Création d'une copropriété verticale pour la phase 1 du projet de construction le Laure C (rue Laure-Conan) - création de 13 lots

No permis	Propriétaire / Adresse	Arpenteur	Emplacement / Cadastre / Matricule	Lots projetés	Parc et espace vert	Montant
2020-20028	LAFLAMME REAL 2110 AVENUE SAINT-GERMAIN	Dominique Gingras Arpenteur-Géomètre 1995, Rue Girouard Ouest	19840 AVENUE SAINT-LOUIS, Code invalide - District Cadastres: 2731761,2731762	Cadastres: 6384662, 6384663	0,00 \$	168,00 \$
<b>No demande</b>	SAINT-HYACINTHE QC	Saint-Hyacinthe (Québec)				
2020-20030	J2S 8X8	<b>Plan</b> DG1917 <b>Minute</b> 3121	5151-18-3109-0-000-0000			

Subdivision d'un emplacement résidentiel visant à relocaliser le garage sur la terre agricole adjacente.

No permis	Propriétaire / Adresse	Arpenteur	Emplacement / Cadastre / Matricule	Lots projetés	Parc et espace vert	Montant
2020-20029	METHOT PIERRE 11795 RUE YAMASKA	Jean-Yves Tremblay Arpenteur-Géomètre 735, Avenue Sainte-Anne	2800 RUE TURCOT, Code invalide - District Cadastres: 4957947,4957952,5259588 PC,4957948,4957953,5259588	Cadastres: 6383192	0,00 \$	112,00 \$
<b>No demande</b>	SAINT-HYACINTHE QC	Saint-Hyacinthe (Québec)	PC,4957950,4957954,5259588 PC			
2020-20034	J2T 4T8	<b>Plan</b> 99224 <b>Minute</b> 312	4654-32-7747-0-001-0001			

Demande de permis de lotissement visant à sortir l'immeuble de la copropriété.

No permis	Propriétaire / Adresse	Arpenteur	Emplacement / Cadastre / Matricule	Lots projetés	Parc et espace vert	Montant
2020-20030	CHAMPAGNE GABRIEL 159 AVENUE DUQUESNE	Jean-Yves Tremblay Arpenteur-Géomètre 735, Avenue Sainte-Anne	159 AVENUE DUQUESNE, Code invalide - District Cadastres: 1969095,1969103	Cadastres: 6 386 878	0,00 \$	112,00 \$
<b>No demande</b>	SAINT-HYACINTHE QC	Saint-Hyacinthe (Québec)				
2020-20035	J2S 7V4	<b>Plan</b> 18-067 <b>Minute</b> 311	4550-65-9835-0-000-0000			

Remembrement de lots.

No permis	Propriétaire / Adresse	Arpenteur	Emplacement / Cadastre / Matricule	Lots projetés	Parc et espace vert	Montant
2020-20031	IMMEUBLES ROBIN INC (LES) 101-1395 RUE DANIEL-JOHNSON EST	François Malo Arpenteur-Géomètre 1995, Rue Girouard Ouest	AVENUE DES GRANDES-ORGUES, Code invalide - Distri Cadastres: 1701942,3631517,3631518,1702715,3359364,3620703, 3274092,3274093,3274094,3359363,3631516,3631519,	Cadastres: 6378260, 6378261,	0,00 \$	0,00 \$
<b>No demande</b>	SAINT-HYACINTHE QC	Saint-Hyacinthe (Québec)	4856-10-8543-0-000-0000			
2020-20028	J2S 7Y6	<b>Plan</b> FM3521 <b>Minute</b> 8264				

Remplacement de lots visant la création de 1 lot a bâtir, et 2 parcelles transitoires pour fins de rembrement,

No permis	Propriétaire / Adresse	Arpenteur	Emplacement / Cadastre / Matricule	Lots projetés	Parc et espace vert	Montant
2020-20032	CHOINIÈRE DOMINIC 5665 AV THEROUX	François Malo Arpenteur-Géomètre 1995, Rue Girouard Ouest	5665 AVENUE THEROUX, Code invalide - District Cadastres: 1968009,6302713	Cadastres: 6384545, 6384546,	0,00 \$	224,00 \$
<b>No demande</b>	SAINT-HYACINTHE QC	Saint-Hyacinthe (Québec)				
2020-20037	J2S 8L8	<b>Plan</b> FM3801 <b>Minute</b> 8327 et 8328	4551-17-5772-0-000-0000			

Création d'une parcelle à titre transitoire pour remembrer à la propriété adjacente afin de procéder à son agrandissement.

	<i>Nombre permis</i>	<i>Parc et espace vert</i>	<i>Montant total</i>	<i>Grand total</i>
<b>Mensuel:</b>	7	0,00 \$	1 512,00 \$	1 512,00 \$
<b>Cumulatif jusqu'à fin août :</b>	32	88 808,20 \$	6 718,00 \$	95 526,20 \$
<b>Annuel:</b>	34	88 808,20 \$	9 742,00 \$	98 550,20 \$



Ville de Saint-Hyacinthe