

# **RAPPORT DE CONSTRUCTION**

## **Janvier 2018**



**Service de l'urbanisme**  
**1<sup>er</sup> février 2018**

# TABLE DES MATIÈRES

---

Tableaux comparatifs	
Nombre de permis émis .....	3
Valeur des travaux des permis .....	4
Unités de logements créées .....	5
Rapport comparatif par regroupement des types de permis .....	6
Analyse par catégorie d'immeuble .....	7
Rapport comparatif par catégorie d'immeuble .....	9
Rapport comparatif pour l'intervalle du mois de janvier 2018 .....	11
Liste des permis généraux et certificats émis	
Catégorie d'immeuble – Agricole .....	15
Catégorie d'immeuble – Commercial .....	16
Catégorie d'immeuble – Industriel .....	19
Catégorie d'immeuble – Institutionnel et gouvernemental .....	20
Catégorie d'immeuble – Résidentiel .....	21
Rapport des dossiers d'urbanisme .....	32
Permis de lotissement .....	38



Imprimé le 01 février 2018

**VILLE DE SAINT-HYACINTHE**  
**Pour l'année : 2018**

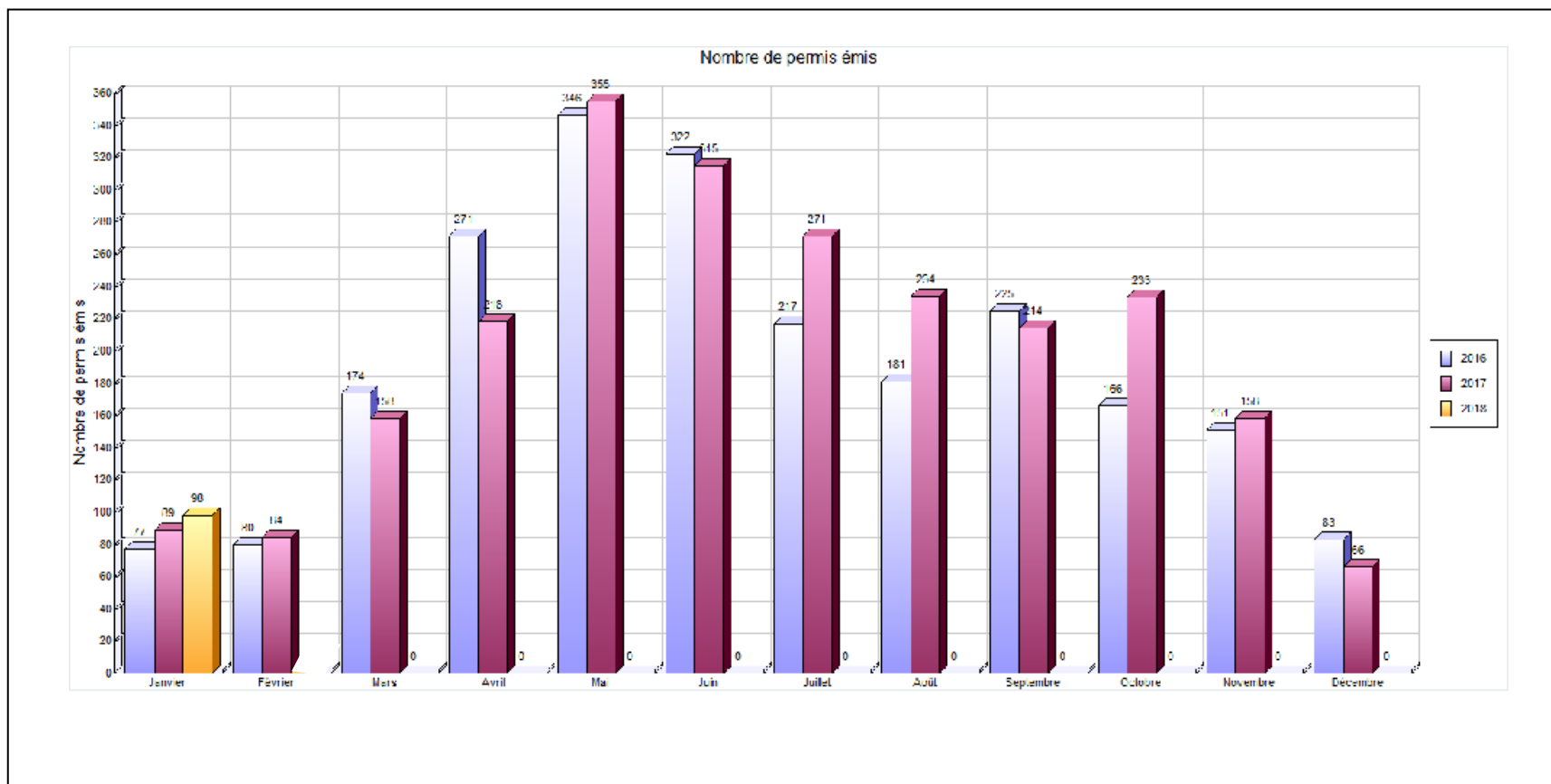

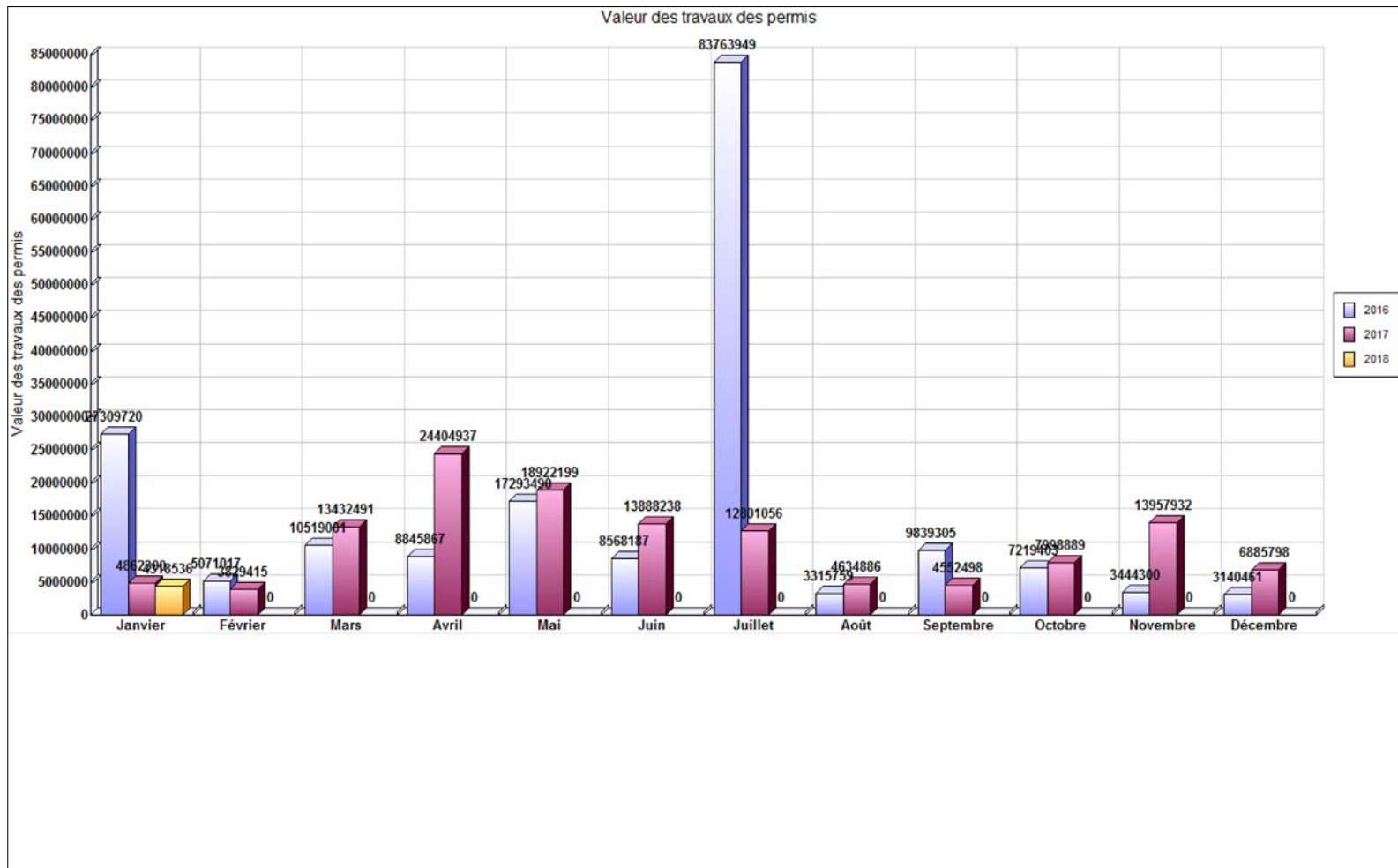

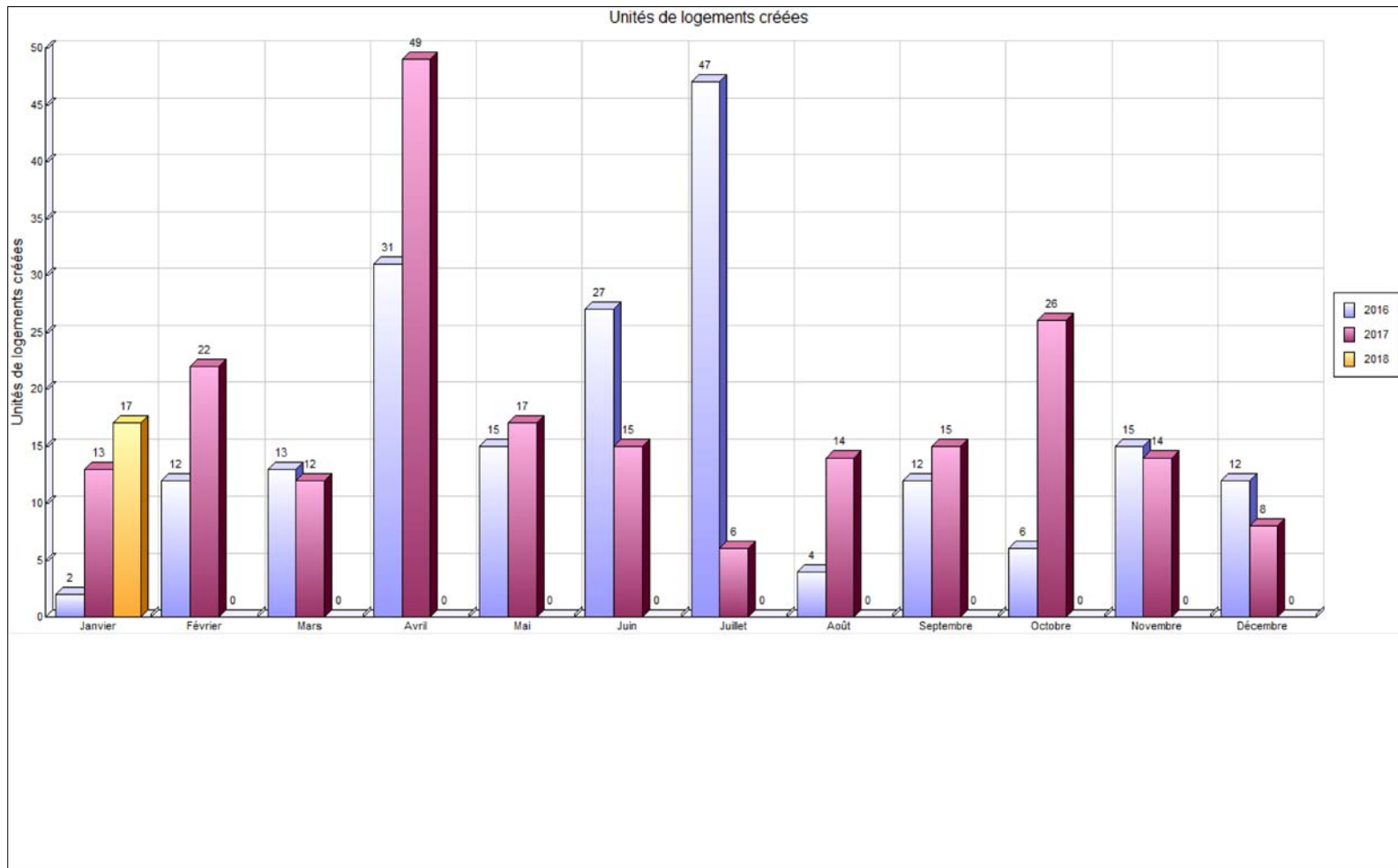



Regroupement / Type de permis	janvier 2018				Cumulatif au 31 janvier 2018				janvier 2017				Cumulatif au 31 janvier 2017			
	Log. Créés	Émis	Valeur	Montant	Log. Créés	Émis	Valeur	Montant	Log. Créés	Émis	Valeur	Montant	Log. Créés	Émis	Valeur	Montant
<b>Urbanisme</b>																
Agrandissement de bâtiment		2	35 000.00	101.00		2	35 000.00	101.00		2	470 000.00	1 212.50		2	470 000.00	1 212.50
Bâtiment accessoire / de service		1	92 300.00	235.37		1	92 300.00	235.37		1	70 000.00	175.00		1	70 000.00	175.00
Captage des eaux souterraines (Puits)		1	10 000.00	50.00		1	10 000.00	50.00								
Changement d'usage ou de destination		4		315.18		4		315.18		7		409.00		7		409.00
Construction Nouvelle	16	4	3 102 000.00	3 391.50	16	4	3 102 000.00	3 391.50	13	3	3 475 000.00	4 825.00	13	3	3 475 000.00	4 825.00
Démolition		2	76 000.00	241.25		2	76 000.00	241.25		1	200.00	50.00		1	200.00	50.00
Enseigne		4	25 050.00	250.00		4	25 050.00	250.00		5	55 500.00	255.00		5	55 500.00	255.00
Opération - Deux générations / Bi-génération (Renouvellement)		49		20 741.70		49		20 741.70		44		18 030.00		44		18 030.00
Stationnement		1		50.00		1		50.00		1	63 250.00	158.13		1	63 250.00	158.13
Transformation / Rénovation de bâtiment	1	27	978 186.00	2 608.88	1	27	978 186.00	2 608.88		21	725 850.00	2 273.75		21	725 850.00	2 273.75
Travaux sur la rive / Littoral / Plaine inondable										1	2 500.00	50.00		1	2 500.00	50.00
<b>Total</b>	<b>17</b>	<b>95</b>	<b>4 318 536.00</b>	<b>27 984.88</b>	<b>17</b>	<b>95</b>	<b>4 318 536.00</b>	<b>27 984.88</b>	<b>13</b>	<b>86</b>	<b>4 862 300.00</b>	<b>27 438.38</b>	<b>13</b>	<b>86</b>	<b>4 862 300.00</b>	<b>27 438.38</b>
<b>Travaux publics</b>																
Raccordement services d'aqueduc et d'égouts										2		188.36		2		188.36
Travaux dans l'emprise de rue										1		124.53		1		124.53
Utilisation de l'emprise de rue et équipements municipaux		3		843.60		3		843.60								
<b>Total</b>		<b>3</b>		<b>843.60</b>		<b>3</b>		<b>843.60</b>		<b>3</b>		<b>312.89</b>		<b>3</b>		<b>312.89</b>
<b>Grand total</b>	<b>17</b>	<b>98</b>	<b>4 318 536.00</b>	<b>28 828.48</b>	<b>17</b>	<b>98</b>	<b>4 318 536.00</b>	<b>28 828.48</b>	<b>13</b>	<b>89</b>	<b>4 862 300.00</b>	<b>27 751.27</b>	<b>13</b>	<b>89</b>	<b>4 862 300.00</b>	<b>27 751.27</b>



VILLE DE SAINT-HYACINTHE

**Analyse par catégorie d'immeuble**

	Nbre de permis émis		Valeur		Montant		Nombre de logements	
	2018	2017	2018	2017			2018	2017
<b>Résidentiel</b>								
Unifamiliale isolée	35	29	204 736	417 850	7 475	5 275	1	1
Unifamiliale en rangée	0	1	0	20 000	0	50	0	0
Bifamiliale isolée	4	2	384 000	15 500	657	100	2	0
Trifamiliale isolée	1	0	6 000	0	50	0	0	0
Résidence: 5-6 logis isolés	0	1	0	0	0	0	0	0
Résidence : 7-8 logis isolés	3	0	2 600 000	0	2 520	0	14	0
Résidence : 9 logis et plus variés	1	2	352 000	2 400 000	898	2 265	0	12
Résidence communautaire : 17-24 chambres	1	0	120 000	0	0	0	0	0
Résidence deux générations	34	35	0	0	14 392	14 310	0	0
<b>Total Résidentiel :</b>	<b>79</b>	<b>70</b>	<b>3 666 736</b>	<b>2 853 350</b>	<b>25 992</b>	<b>22 000</b>	<b>17</b>	<b>13</b>
<b>Industriel</b>								
Industriel	1	3	0	63 250	0	377	0	0
Industrie à incidences faibles	0	1	0	0	0	0	0	0
Industrie à incidences moyennes à fortes	1	4	92 300	1 820 000	235	4 588	0	0
Industrie de hautes technologies	0	1	0	22 000	0	55	0	0
<b>Total Industriel :</b>	<b>2</b>	<b>9</b>	<b>92 300</b>	<b>1 905 250</b>	<b>235</b>	<b>5 019</b>	<b>0</b>	<b>0</b>
<b>Institutionnel et gouvernemental</b>								
Institution non structurante de la Ville	0	1	0	2 000	0	50	0	0
Institution de services publics	1	0	0	0	131	0	0	0
Institutionnel	1	0	75 000	0	191	0	0	0
<b>Total Institutionnel et gouvernemental</b>	<b>2</b>	<b>1</b>	<b>75 000</b>	<b>2 000</b>	<b>322</b>	<b>50</b>	<b>0</b>	<b>0</b>
<b>Commercial</b>								
Résidence mixte	2	0	12 000	0	620	0	0	0
Commerce et bureaux non structurants	3	5	50 000	10 000	235	357	0	0
Commerce et bureaux structurants	0	2	0	21 500	0	100	0	0

	Nbre de permis émis		Valeur		Montant		Nombre de logements	
	2018	2017	2018	2017			2018	2017
Commercial	10	0	422 500	0	1 424	0	0	0
<b>Total Commercial :</b>	15	7	484 500	31 500	2 279	457	0	0
<b>Agricole</b>								
Agricole	0	2	0	70 200	0	225	0	0
<b>Total Agricole :</b>	0	2	0	70 200	0	225	0	0
<b>GRAND TOTAL</b>	<b>98</b>	<b>89</b>	<b>4 318 536</b>	<b>4 862 300</b>	<b>28 828</b>	<b>27 751</b>	<b>17</b>	<b>13</b>





Catégorie / type	2018								2017								
	Nb permis émis		Valeur		Montant		Nb de logements		Nb permis émis		Valeur		Montant		Nb de logements		
	janvier	Cumulatif	janvier	Cumulatif	janvier	Cumulatif	janvier	Cumulatif	janvier	Cumulatif	janvier	Cumulatif	janvier	Cumulatif	janvier	Cumulatif	
<b>Agricole</b>																	
Bâtiment accessoire / de service	0	0	0	0	0	0	0	0	0	1	1	70 000	70 000	175	175	0	0
Démolition	0	0	0	0	0	0	0	0	0	1	1	200	200	50	50	0	0
<b>Total</b>	<b>0</b>	<b>0</b>	<b>0</b>	<b>0</b>	<b>0</b>	<b>0</b>	<b>0</b>	<b>0</b>	<b>0</b>	<b>2</b>	<b>2</b>	<b>70 200</b>	<b>70 200</b>	<b>225</b>	<b>225</b>	<b>0</b>	<b>0</b>
<b>Commercial</b>																	
Changement d'usage ou de destination	1	1	0	0	107	107	0	0	4	4	0	0	307	307	0	0	
Enseigne	3	3	25 000	25 000	200	200	0	0	3	3	31 500	31 500	150	150	0	0	
Transformation / Rénovation de bâtiment	9	9	459 500	459 500	1 259	1 259	0	0	0	0	0	0	0	0	0	0	
Utilisation de l'emprise de rue et équipements municipaux	2	2	0	0	713	713	0	0	0	0	0	0	0	0	0	0	
<b>Total</b>	<b>15</b>	<b>15</b>	<b>484 500</b>	<b>484 500</b>	<b>2 279</b>	<b>2 279</b>	<b>0</b>	<b>0</b>	<b>7</b>	<b>7</b>	<b>31 500</b>	<b>31 500</b>	<b>457</b>	<b>457</b>	<b>0</b>	<b>0</b>	
<b>Institutionnel et gouvernemental</b>																	
Démolition	1	1	75 000	75 000	191	191	0	0	0	0	0	0	0	0	0	0	
Enseigne	0	0	0	0	0	0	0	0	1	1	2 000	2 000	50	50	0	0	
Utilisation de l'emprise de rue et équipements municipaux	1	1	0	0	131	131	0	0	0	0	0	0	0	0	0	0	
<b>Total</b>	<b>2</b>	<b>2</b>	<b>75 000</b>	<b>75 000</b>	<b>322</b>	<b>322</b>	<b>0</b>	<b>0</b>	<b>1</b>	<b>1</b>	<b>2 000</b>	<b>2 000</b>	<b>50</b>	<b>50</b>	<b>0</b>	<b>0</b>	
<b>Industriel</b>																	
Agrandissement de bâtiment	0	0	0	0	0	0	0	0	2	2	470 000	470 000	1 213	1 213	0	0	
Bâtiment accessoire / de service	1	1	92 300	92 300	235	235	0	0	0	0	0	0	0	0	0	0	
Changement d'usage ou de destination	1	1	0	0	0	0	0	0	1	1	0	0	0	0	0	0	
Construction Nouvelle	0	0	0	0	0	0	0	0	1	1	1 200 000	1 200 000	3 000	3 000	0	0	
Enseigne	0	0	0	0	0	0	0	0	1	1	22 000	22 000	55	55	0	0	

Catégorie / type	2018								2017							
	Nb permis émis		Valeur		Montant		Nb de logements		Nb permis émis		Valeur		Montant		Nb de logements	
	janvier	Cumulatif	janvier	Cumulatif	janvier	Cumulatif	janvier	Cumulatif	janvier	Cumulatif	janvier	Cumulatif	janvier	Cumulatif	janvier	Cumulatif
Raccordement services d'aqueduc et d'égouts	0	0	0	0	0	0	0	0	1	1	0	0	94	94	0	0
Stationnement	0	0	0	0	0	0	0	0	1	1	63 250	63 250	158	158	0	0
Transformation / Rénovation de bâtiment	0	0	0	0	0	0	0	0	1	1	150 000	150 000	375	375	0	0
Travaux dans l'emprise de rue	0	0	0	0	0	0	0	0	1	1	0	0	125	125	0	0
<b>Total</b>	<b>2</b>	<b>2</b>	<b>92 300</b>	<b>92 300</b>	<b>235</b>	<b>235</b>	<b>0</b>	<b>0</b>	<b>9</b>	<b>9</b>	<b>1 905 250</b>	<b>1 905 250</b>	<b>5 019</b>	<b>5 019</b>	<b>0</b>	<b>0</b>
<b>Résidentiel</b>																
Agrandissement de bâtiment	2	2	35 000	35 000	101	101	0	0	0	0	0	0	0	0	0	0
Captage des eaux souterraines (Puits)	1	1	10 000	10 000	50	50	0	0	0	0	0	0	0	0	0	0
Changement d'usage ou de destination	2	2	0	0	208	208	0	0	2	2	0	0	102	102	0	0
Construction Nouvelle	4	4	3 102 000	3 102 000	3 392	3 392	16	16	2	2	2 275 000	2 275 000	1 825	1 825	13	13
Démolition	1	1	1 000	1 000	50	50	0	0	0	0	0	0	0	0	0	0
Enseigne	1	1	50	50	50	50	0	0	0	0	0	0	0	0	0	0
Opération - Deux générations / Bi-génération (Renouvellement)	49	49	0	0	20 742	20 742	0	0	44	44	0	0	18 030	18 030	0	0
Raccordement services d'aqueduc et d'égouts	0	0	0	0	0	0	0	0	1	1	0	0	94	94	0	0
Stationnement	1	1	0	0	50	50	0	0	0	0	0	0	0	0	0	0
Transformation / Rénovation de bâtiment	18	18	518 686	518 686	1 350	1 350	1	1	20	20	575 850	575 850	1 899	1 899	0	0
Travaux sur la rive / Littoral / Plaine inondable	0	0	0	0	0	0	0	0	1	1	2 500	2 500	50	50	0	0
<b>Total</b>	<b>79</b>	<b>79</b>	<b>3 666 736</b>	<b>3 666 736</b>	<b>25 992</b>	<b>25 992</b>	<b>17</b>	<b>17</b>	<b>70</b>	<b>70</b>	<b>2 853 350</b>	<b>2 853 350</b>	<b>22 000</b>	<b>22 000</b>	<b>13</b>	<b>13</b>
<b>Grand total</b>	<b>98</b>	<b>98</b>	<b>4 318 536</b>	<b>4 318 536</b>	<b>28 828</b>	<b>28 828</b>	<b>17</b>	<b>17</b>	<b>89</b>	<b>89</b>	<b>4 862 300</b>	<b>4 862 300</b>	<b>27 751</b>	<b>27 751</b>	<b>13</b>	<b>13</b>



**Rapport comparatif pour l'intervalle du 01/01/2018 au 31/01/2018**

**VILLE DE SAINT-HYACINTHE**

	Du 01/01/2018 au 31/01/2018				Du 01/01/2017 au 31/01/2017			
<b>District électoral: Sainte-Rosalie</b>								
Type permis	* Créés	Émis	Valeur	Montant	* Créés	Émis	Valeur	Montant
<i>Bâtiment accessoire / de service</i>						1	70 000.00	175.00
<i>Captage des eaux souterraines (Puits)</i>		1	10 000.00	50.00				
<i>Changement d'usage ou de destination</i>		1		104.04				
<i>Construction Nouvelle</i>	16	3	2 750 000.00	2 493.90				
<i>Démolition</i>		1	1 000.00	50.00		1	200.00	50.00
<i>Enseigne</i>						1	2 000.00	50.00
<i>Opération - Deux générations / Bi-génération (Renouvellement)</i>		7		2 963.10		6		2 260.00
<i>Transformation / Rénovation de bâtiment</i>		2	20 000.00	100.00		4	45 500.00	237.50
<i>Lotissement</i>								
<b>Total:</b>	<b>16</b>	<b>15</b>	<b>2 781 000.00</b>	<b>5 761.04</b>		<b>13</b>	<b>117 700.00</b>	<b>2 772.50</b>

<b>District électoral: Cascades</b>								
Type permis	* Créés	Émis	Valeur	Montant	* Créés	Émis	Valeur	Montant
<i>Changement d'usage ou de destination</i>						3		105.00
<i>Transformation / Rénovation de bâtiment</i>		3	46 000.00	182.88				
<i>Utilisation de l'emprise de rue et équipements municipaux</i>		2		712.50				
<i>Lotissement</i>								
<b>Total:</b>		<b>5</b>	<b>46 000.00</b>	<b>895.38</b>		<b>3</b>		<b>105.00</b>

<b>District électoral: Hertel-Notre-Dame</b>								
Type permis	* Créés	Émis	Valeur	Montant	* Créés	Émis	Valeur	Montant
<i>Agrandissement de bâtiment</i>		1	20 000.00	51.00				
<i>Démolition</i>		1	75 000.00	191.25				

\* Nombre de logement créés

	Du 01/01/2018 au 31/01/2018				Du 01/01/2017 au 31/01/2017			
<i>Enseigne</i>						1	22 000.00	55.00
<i>Opération - Deux générations / Bi-générations (Renouvellement)</i>		2		846.60		2		830.00
<i>Stationnement</i>		1		50.00				
<i>Transformation / Rénovation de bâtiment</i>	1	2	15 000.00	100.00		1	300 000.00	750.00
<i>Lotissement</i>								
<b>Total:</b>	<b>1</b>	<b>7</b>	<b>110 000.00</b>	<b>1 238.85</b>		<b>4</b>	<b>322 000.00</b>	<b>1 635.00</b>

District électoral: Laurier								
Type permis	* Créés	Émis	Valeur	Montant	* Créés	Émis	Valeur	Montant
<i>Opération - Deux générations / Bi-générations (Renouvellement)</i>		3		1 269.90		3		1 245.00
<i>Transformation / Rénovation de bâtiment</i>		4	190 000.00	509.00		5	60 050.00	273.75
<i>Lotissement</i>								
<b>Total:</b>		<b>7</b>	<b>190 000.00</b>	<b>1 778.90</b>		<b>8</b>	<b>60 050.00</b>	<b>1 518.75</b>

District électoral: Saint-Joseph								
Type permis	* Créés	Émis	Valeur	Montant	* Créés	Émis	Valeur	Montant
<i>Changement d'usage ou de destination</i>						1		102.00
<i>Construction Nouvelle</i>					1	1	175 000.00	310.00
<i>Opération - Deux générations / Bi-générations (Renouvellement)</i>		8		3 386.40		8		3 320.00
<i>Raccordement services d'aqueduc et d'égouts</i>						1		94.18
<i>Transformation / Rénovation de bâtiment</i>		1	20 000.00	51.00		4	39 000.00	200.00
<i>Lotissement</i>								
<b>Total:</b>		<b>9</b>	<b>20 000.00</b>	<b>3 437.40</b>	<b>1</b>	<b>15</b>	<b>214 000.00</b>	<b>4 026.18</b>

District électoral: La Providence								
Type permis	* Créés	Émis	Valeur	Montant	* Créés	Émis	Valeur	Montant
<i>Changement d'usage ou de destination</i>		1						
<i>Opération - Deux générations / Bi-générations (Renouvellement)</i>		7		2 963.10		6		2 490.00
<i>Transformation / Rénovation de bâtiment</i>		3	146 000.00	101.00				

	Du 01/01/2018 au 31/01/2018				Du 01/01/2017 au 31/01/2017			
<i>Travaux sur la rive / Littoral / Plaine inondable</i>						1	2 500.00	50.00
<i>Lotissement</i>								
<b>Total:</b>		11	146 000.00	3 064.10		7	2 500.00	2 540.00

<b>District électoral: Douville</b>								
Type permis	* Créés	Émis	Valeur	Montant	* Créés	Émis	Valeur	Montant
<i>Construction Nouvelle</i>					12	1	2 100 000.00	1 515.00
<i>Opération - Deux générations / Bi-générations (Renouvellement)</i>		12		5 079.60		11		4 565.00
<i>Transformation / Rénovation de bâtiment</i>		2	32 000.00	101.00		2	35 000.00	100.00
<i>Utilisation de l'emprise de rue et équipements municipaux</i>		1		131.10				
<i>Lotissement</i>								
<b>Total:</b>		15	32 000.00	5 311.70	12	14	2 135 000.00	6 180.00

<b>District électoral: Saint-Thomas-d'Aquin</b>								
Type permis	* Créés	Émis	Valeur	Montant	* Créés	Émis	Valeur	Montant
<i>Agrandissement de bâtiment</i>						2	470 000.00	1 212.50
<i>Bâtiment accessoire / de service</i>		1	92 300.00	235.37				
<i>Changement d'usage ou de destination</i>						1		
<i>Construction Nouvelle</i>						1	1 200 000.00	3 000.00
<i>Enseigne</i>		1	10 000.00	50.00				
<i>Opération - Deux générations / Bi-générations (Renouvellement)</i>		5		2 116.50		4		1 660.00
<i>Raccordement services d'aqueduc et d'égouts</i>						1		94.18
<i>Transformation / Rénovation de bâtiment</i>		3	22 186.00	150.00		2	81 300.00	237.50
<i>Travaux dans l'emprise de rue</i>						1		124.53
<i>Lotissement</i>								
<b>Total:</b>		10	124 486.00	2 551.87		12	1 751 300.00	6 328.71

<b>District électoral: Saint-Sacrement</b>								
Type permis	* Créés	Émis	Valeur	Montant	* Créés	Émis	Valeur	Montant
<i>Changement d'usage ou de destination</i>		1		107.10		1		100.00
<i>Enseigne</i>		1	15 000.00	50.00				

\* Nombre de logement créés

	Du 01/01/2018 au 31/01/2018				Du 01/01/2017 au 31/01/2017			
<i>Stationnement</i>						1	63 250.00	158.13
<i>Transformation / Rénovation de bâtiment</i>		4	200 500.00	560.00		1	150 000.00	375.00
<i>Lotissement</i>								
<b>Total:</b>		<b>6</b>	<b>215 500.00</b>	<b>717.10</b>		<b>3</b>	<b>213 250.00</b>	<b>633.13</b>

District électoral: Bois-Joli								
Type permis	* Créés	Émis	Valeur	Montant	* Créés	Émis	Valeur	Montant
<i>Agrandissement de bâtiment</i>		1	15 000.00	50.00				
<i>Changement d'usage ou de destination</i>						1		102.00
<i>Enseigne</i>		1		100.00		3	31 500.00	150.00
<i>Opération - Deux générations / Bi-générations (Renouvellement)</i>		3		1 269.90		3		1 245.00
<i>Transformation / Rénovation de bâtiment</i>		2	86 500.00	254.00		1	5 000.00	50.00
<i>Lotissement</i>								
<b>Total:</b>		<b>7</b>	<b>101 500.00</b>	<b>1 673.90</b>		<b>8</b>	<b>36 500.00</b>	<b>1 547.00</b>

District électoral: Sacré-Coeur								
Type permis	* Créés	Émis	Valeur	Montant	* Créés	Émis	Valeur	Montant
<i>Changement d'usage ou de destination</i>		1		104.04				
<i>Construction Nouvelle</i>		1	352 000.00	897.60				
<i>Enseigne</i>		1	50.00	50.00				
<i>Opération - Deux générations / Bi-générations (Renouvellement)</i>		2		846.60		1		415.00
<i>Transformation / Rénovation de bâtiment</i>		1	200 000.00	500.00		1	10 000.00	50.00
<i>Lotissement</i>								
<b>Total:</b>		<b>6</b>	<b>552 050.00</b>	<b>2 398.24</b>		<b>2</b>	<b>10 000.00</b>	<b>465.00</b>

<b>Total:</b>	<b>17</b>	<b>98</b>	<b>4 318 536.00</b>	<b>28 828.48</b>	<b>13</b>	<b>89</b>	<b>4 862 300.00</b>	<b>27 751.27</b>
---------------	-----------	-----------	---------------------	------------------	-----------	-----------	---------------------	------------------



VILLE DE SAINT-HYACINTHE

Liste des permis généraux et certificats émis

Permis/ Cert.	Type / Nature / Matricule / Cadastre	Propriétaire/Entrepreneur/Emplacement/ Secteur	Nb. log. Créé(s) / Supprimé(s)	Émission / Début / Fin prévue	Valeur	Montant	Reçu
------------------	--------------------------------------	---	--------------------------------------	-------------------------------------	--------	---------	------

<b>Nombre de logements créés</b>	0
<b>Nombre de logements supprimés</b>	0
<b>Nombre total de permis/cert.:</b>	0
<b>Valeur totale des travaux:</b>	0,00 \$
<b>Montant total des coûts:</b>	0.00

*Le total "Nombre de logements créés" ne contient pas le nombre de logements créés des permis révoqués.  
Le total "Nombre de logements supprimés" ne contient pas le nombre de logements supprimés des permis révoqués.  
Le total "Valeur totale des travaux" ne contient pas la valeur des travaux des permis révoqués.*



## VILLE DE SAINT-HYACINTHE

## Liste des permis généraux et certificats émis

Permis/ Cert.	Type / Nature / Matricule / Cadastre	Propriétaire/Entrepreneur/Emplacement/ Secteur	Nb. log. Créé(s) / Supprimé(s)	Émission / Début / Fin prévue	Valeur	Montant	Reçu
Certificat 2017-02393	Enseigne <i>Commercial</i> 4655-38-0898-0-000-0000 5808101	9296-1911 QUEBEC INC AMÉNAGEMENT ET DESIGN SPORTSCÈNE 900 RUE DANIEL-JOHNSON OUEST		01/01/2018 01/01/2018 28/02/2018	0,00 \$	100,00 \$	201800001
Certificat 2018-00003	Enseigne <i>Commercial</i> 4554-99-7178-0-000-0000 1966484,3943366	PLACEMENTS MASKA LTEE ENSEIGNES MÉDIA MODUL SIGNS 3050 5 BOULEVARD CHOQUETTE		05/01/2018 23/01/2018 31/01/2018	15 000,00 \$	50,00 \$	201800012
Permis 2018-00010	Transformation / Rénovation de bâtiment <i>Commercial</i> 4554-99-7178-0-000-0000 1966484,3943366	PLACEMENTS MASKA LTEE LE SAINT CONSTRUCTION 3050 3 BOULEVARD CHOQUETTE		09/01/2018 20/01/2018 01/03/2018	150 000,00 \$	382,50 \$	201800039
Certificat 2018-00011	Enseigne <i>Commercial</i> 4555-47-8087-0-000-0000 2256753	3358771 CANADA LIMITED Daniel Provencher & Cie inc. 5950 RUE MARTINEAU		09/01/2018 01/06/2018 31/07/2018	10 000,00 \$	50,00 \$	
Permis 2018-00012	Transformation / Rénovation de bâtiment <i>Commercial</i> 4555-63-2228-0-000-0000 1966487	9017-0481 QUEBEC INC BÉLANGER PRODUITS PÉTROLIERS 5655 AVENUE TRUDEAU		09/01/2018 12/12/2017 15/01/2018	500,00 \$	50,00 \$	
Permis 2018-00016	Transformation / Rénovation de bâtiment <i>Commercial</i> 4551-68-2598-0-000-0000 1967131	DEUX FRERES RIVEST SENC (LES) Les entreprises Francis Chagnon inc. 5205 BOULEVARD LAURIER OUEST		11/01/2018 11/01/2018 18/02/2018	12 000,00 \$	50,00 \$	201800013



Permis 2018-00022	Transformation / Rénovation de bâtiment <i>Commerce et bureaux non structurants</i> 4655-14-2943-0-000-0000 6028010	INVESTISSEMENTS IMMOBILIERS B & B INC CONSTRUCTION BERTRAND DIONNE INC. 3445 BOULEVARD LAFRAMBOISE		12/01/2018 01/12/2017 26/01/2018	25 000,00 \$	63,75 \$	
Permis 2018-00023	Transformation / Rénovation de bâtiment <i>Commerce et bureaux non structurants</i> 4655-14-2943-0-000-0000 6028010	INVESTISSEMENTS IMMOBILIERS B & B INC LES ENTREPRISES GAUDETTE ET ROBITAILLE INC. 3445 BOULEVARD LAFRAMBOISE		12/01/2018 08/01/2018 29/01/2018	25 000,00 \$	63,75 \$	
Certificat 2018-00024	Changement d'usage ou de destination <i>Commerce et bureaux non structurants</i> 4655-14-2943-0-000-0000 6028010	INVESTISSEMENTS IMMOBILIERS B & B INC  3445 BOULEVARD LAFRAMBOISE		12/01/2018	0,00 \$	107,10 \$	
Permis 2018-00028	Transformation / Rénovation de bâtiment <i>Résidence mixte</i> 4754-81-3435-0-000-0000 1439724	DUFRESNE JOHANNE DUFRESNE JOHANNE 975 AVENUE DU PALAIS		17/01/2018 01/02/2018 31/03/2018	12 000,00 \$	50,00 \$	201800022
Permis 2018-00069	Transformation / Rénovation de bâtiment <i>Commercial</i> 5055-63-5439-0-000-0000 4303236	LOCATION LAURIER INC CONSTRUCTION JG LESSARD 3285 BOULEVARD LAURIER EST		19/01/2018 01/01/2018 31/03/2018	125 000,00 \$	318,75 \$	201800048
Permis 2018-00079	Utilisation de l'emprise de rue et équipements municipaux <i>Commercial</i> 4854-10-3156-0-000-0000  1439548	PLACE MASKA INC SUPERCLUB VIDEOTRON #173 1305 RUE DES CASCADES / AVENUE DUCLOS		22/01/2018 26/01/2018 01/02/2018	0,00 \$	142,50 \$	201800028
Permis 2018-00082	Utilisation de l'emprise de rue et équipements municipaux <i>Résidence mixte</i> 4753-98-2990-0-000-0000  1439971	DALESHAR HOLDING CORP LES RÉNOVATIONS FRÉDÉRICK MARCOUX 1775 RUE DES CASCADES / AVENUE DE L' HOTEL-DIEU		22/01/2018 22/01/2018 18/02/2018	0,00 \$	570,00 \$	201800041
Permis 2018-00087	Transformation / Rénovation de bâtiment <i>Commercial</i> 4655-76-8357-0-000-0000 1700618	CONSTRUCTIONS ROBERT ROBIN INC (LES) Constructions Robin inc. (Les) 850 BOULEVARD CASAVANT OUEST		24/01/2018 30/01/2018 31/08/2018	80 000,00 \$	204,00 \$	201800037

Permis 2018-00093	Transformation / Rénovation de bâtiment <i>Commercial</i> 4955-81-4105-0-000-0000 2038530	VULCANISATION ROYAL LTEE VULCANISATION ROYAL LTEE 2500 BOULEVARD LAURIER EST		25/01/2018	30 000,00 \$	76,50 \$	201800038
				26/01/2018			
				01/04/2018			

<b>Nombre de logements créés</b>	0
<b>Nombre de logements supprimés</b>	0
<b>Nombre total de permis/cert.:</b>	15
<b>Valeur totale des travaux:</b>	484 500,00 \$
<b>Montant total des coûts:</b>	2 278.85

*Le total "Nombre de logements créés" ne contient pas le nombre de logements créés des permis révoqués.  
Le total "Nombre de logements supprimés" ne contient pas le nombre de logements supprimés des permis révoqués.  
Le total "Valeur totale des travaux" ne contient pas la valeur des travaux des permis révoqués.*



## VILLE DE SAINT-HYACINTHE

## Liste des permis généraux et certificats émis

Permis/ Cert.	Type / Nature / Matricule / Cadastre	Propriétaire/Entrepreneur/Emplacement/ Secteur	Nb. log. Créé(s) / Supprimé(s)	Émission / Début / Fin prévue	Valeur	Montant	Reçu
Certificat 2018-00021	Changement d'usage ou de destination <i>Industriel</i> 4752-28-1047-0-000-0000 1298732	PLACEMENT HYMSON INC  15855 AVENUE HUBERT		12/01/2018	0,00 \$	0,00 \$	
Permis 2018-00029	Bâtiment accessoire / de service <i>Industrie à incidences moyennes à fortes</i> 4253-19-0758-0-000-0000 2256783	PROREC INC CONSTRUCTION HLI 8100 GRAND RANG		17/01/2018 15/01/2018 05/03/2018	92 300,00 \$	235,37 \$	201800031

<b>Nombre de logements créés</b>	0
<b>Nombre de logements supprimés</b>	0
<b>Nombre total de permis/cert.:</b>	2
<b>Valeur totale des travaux:</b>	92 300,00 \$
<b>Montant total des coûts:</b>	235.37

*Le total "Nombre de logements créés" ne contient pas le nombre de logements créés des permis révoqués.  
Le total "Nombre de logements supprimés" ne contient pas le nombre de logements supprimés des permis révoqués.  
Le total "Valeur totale des travaux" ne contient pas la valeur des travaux des permis révoqués.*



## VILLE DE SAINT-HYACINTHE

## Liste des permis généraux et certificats émis

Permis/ Cert.	Type / Nature / Matricule / Cadastre	Propriétaire/Entrepreneur/Emplacement/ Secteur	Nb. log. Créé(s) / Supprimé(s)	Émission / Début / Fin prévue	Valeur	Montant	Reçu
Permis 2018-00015	Utilisation de l'emprise de rue et équipements municipaux <i>Institution de services publics</i> 4351-93-7358-0-000-0000 5101738	VILLE DE SAINT-HYACINTHE GROUPE LAGACÉ BOULEVARD LAURIER OUEST		12/01/2018 12/01/2018 15/01/2018	0,00 \$	131,10 \$	
Permis 2018-00025	Démolition <i>Institutionnel</i> 4653-35-8795-0-000-0000 1969561	UNIVERSITE DE MONTREAL INDUSCO ISOLATION INC. 3200 RUE SICOTTE		15/01/2018 08/01/2018 31/01/2018	75 000,00 \$	191,25 \$	201800047

<b>Nombre de logements créés</b>	0
<b>Nombre de logements supprimés</b>	0
<b>Nombre total de permis/cert.:</b>	2
<b>Valeur totale des travaux:</b>	75 000,00 \$
<b>Montant total des coûts:</b>	322.35

Le total "Nombre de logements créés" ne contient pas le nombre de logements créés des permis révoqués.  
Le total "Nombre de logements supprimés" ne contient pas le nombre de logements supprimés des permis révoqués.  
Le total "Valeur totale des travaux" ne contient pas la valeur des travaux des permis révoqués.



## VILLE DE SAINT-HYACINTHE

## Liste des permis généraux et certificats émis

Permis/ Cert.	Type / Nature / Matricule / Cadastre	Propriétaire/Entrepreneur/Emplacement/ Secteur	Nb. log. Créé(s) / Supprimé(s)	Émission / Début / Fin prévue	Valeur	Montant	Reçu
Permis 2018-00001	Transformation / Rénovation de bâtiment <i>Unifamiliale isolée</i> 4857-26-8462-0-000-0000 1702341,1702348	GUIMOND NATHALIE GUIMOND NATHALIE 7045 CHEMIN DU RAPIDE-PLAT NORD		04/01/2018 03/01/2018 30/06/2018	5 000,00 \$	50,00 \$	201800002
Permis 2018-00002	Construction Nouvelle <i>Résidence : 7-8 logis isolés</i> 4952-88-2989-0-000-0000 6045336	SOCIETE IMMOBILIERE GBS INC SOCIETE IMMOBILIERE GBS INC 18015 AVENUE SAINT-LOUIS	7	05/01/2018 20/02/2018 30/11/2018	1 200 000,00 \$	1 009,80 \$	201800020
Permis 2018-00004	Construction Nouvelle <i>Résidence : 7-8 logis isolés</i> 4952-88-4969-0-000-0000 6045337	SOCIETE IMMOBILIERE GBS INC SOCIETE IMMOBILIERE GBS INC 18017 AVENUE SAINT-LOUIS	7	05/01/2018 20/02/2018 30/11/2018	1 200 000,00 \$	1 009,80 \$	201800020
Permis 2018-00005	Transformation / Rénovation de bâtiment <i>Unifamiliale isolée</i> 4953-75-3728-0-000-0000 1295642	BIBEAU MONIQUE Rejean Lapointe 17365 AVENUE MARCHESSEULT		08/01/2018 08/01/2018 08/01/2019	20 000,00 \$	51,00 \$	201800003
Permis 2018-00006	Transformation / Rénovation de bâtiment <i>Unifamiliale isolée</i> 4955-06-9350-0-000-0000 1701435	JONATHAN CHEVRETTE JONATHAN CHEVRETTE 12080 AVENUE PELLETIER		08/01/2018 08/01/2018 08/01/2019	10 000,00 \$	50,00 \$	201800004
Permis 2018-00007	Construction Nouvelle <i>Bifamiliale isolée</i> 5156-73-6362-0-000-0000 2038590	CONSTRUCTIONS PALARDY INC (LES) Construction Denis Palardy Inc. 5345 5355 RUE DES SEIGNEURS EST	2	08/01/2018 01/11/2017 31/03/2018	350 000,00 \$	474,30 \$	201800025

Permis 2018-00008	Transformation / Rénovation de bâtiment <i>Unifamiliale isolée</i> 4651-05-7811-0-000-0000 1967076	DESROCHES MARTIN DESROCHES MARTIN 5060 RUE FRONTENAC		08/01/2018 08/01/2018 01/09/2018	20 000,00 \$	51,00 \$	201800006
Permis 2018-00009	Transformation / Rénovation de bâtiment <i>Unifamiliale isolée</i> 4552-19-0211-0-000-0000 1967724	LAVIGNE MARIO ÉBÉNISTE JONATHAN NOEL 2155 AVENUE CASTELNEAU		08/01/2018 08/01/2018 30/04/2018	15 000,00 \$	50,00 \$	201800007
Certificat 2018-00013	Captage des eaux souterraines (Puits) <i>Unifamiliale isolée</i> 4959-52-5664-0-000-0000 1702087	FIDUCIE ALVINSAM Bélanger Roxton Falls 3045 AVENUE JEAN-PAUL-LAGACE		10/01/2018 16/01/2018 13/01/2018	10 000,00 \$	50,00 \$	201800011
Permis 2018-00014	Transformation / Rénovation de bâtiment <i>Bifamiliale isolée</i> 4754-30-1569-0-000-0000 1965795	HOULE ROBERT CONSTRUCDTION YVES LAVALLÉE ST-HYACINTHE INC. 1205 1215 AVENUE RAYMOND		10/01/2018 15/01/2018 15/06/2018	32 500,00 \$	82,88 \$	201800010
Permis 2018-00017	Construction Nouvelle <i>Résidence : 9 logis et plus variés</i> 4754-84-0450-0-000-0000 5996688,5996687 PC	9096-9734 QUEBEC INC CONSTRUCTION LESSARD ET ASSOCIÉS 1750 BOULEVARD LAFRAMBOISE		11/01/2018 01/09/2017 01/07/2018	352 000,00 \$	897,60 \$	201800014
Certificat 2018-00018	Changement d'usage ou de destination <i>Unifamiliale isolée</i> 4755-80-4020-0-000-0000 1438643	CARIGNAN DAVID  615 RUE PAPINEAU		12/01/2018	0,00 \$	104,04 \$	201800017
Certificat 2018-00019	Enseigne <i>Unifamiliale isolée</i> 4755-80-4020-0-000-0000 1438643	CARIGNAN DAVID CARIGNAN DAVID 615 RUE PAPINEAU		12/01/2018 01/02/2018 28/02/2018	50,00 \$	50,00 \$	201800017
Permis 2018-00020	Transformation / Rénovation de bâtiment <i>Unifamiliale isolée</i> 5156-00-1142-0-000-0000 2038745	ST-ONGE FANNY ST-ONGE FANNY 4480 PLACE MORISSETTE		12/01/2018 12/01/2018 16/04/2018	25 000,00 \$	63,75 \$	201800015
Permis 2018-00026	Transformation / Rénovation de bâtiment <i>Unifamiliale isolée</i> 4752-68-8461-0-000-0000 1296729	LETOURNEAU MICHEL CONSTRUCTION KAREL LEROUX INC. 16175 AVENUE RAJOTTE		15/01/2018 29/01/2018 31/03/2018	20 000,00 \$	51,00 \$	201800016

Permis 2018-00027	Démolition <i>Unifamiliale isolée</i> 5063-50-2392-0-000-0000 1839869,1840759	MOHAMED KABANI MOHAMED KABANI 2775 CHEMIN DE LA RIVE		17/01/2018 01/03/2018 01/04/2018	1 000,00 \$	50,00 \$	201800021
Permis 2018-00030	Transformation / Rénovation de bâtiment <i>Bifamiliale isolée</i> 4853-29-7965-0-000-0000 1439485	BELANGER RICHARD LES ENTREPRISES CLEMENT PERREAULT INC. 292 AVENUE DUCLOS		18/01/2018 18/01/2018 15/05/2018	1 500,00 \$	50,00 \$	201800023
Certificat 2018-00031	Opération - Deux générations / Bi-générations (Renouvellement) <i>Résidence deux générations</i> 4153-50-7423-0-000-0000 2255561	ST-PIERRE DIANE ST-PIERRE DIANE 8205 GRAND RANG		18/01/2018 01/01/2018 31/12/2018	0,00 \$	423,30 \$	
Certificat 2018-00032	Opération - Deux générations / Bi-générations (Renouvellement) <i>Résidence deux générations</i> 4953-20-7732-0-000-0000 3776477	GADBOIS MARC GADBOIS MARC 1015 RUE DE LA FORGE		18/01/2018 01/01/2018 31/12/2018	0,00 \$	423,30 \$	
Certificat 2018-00033	Opération - Deux générations / Bi-générations (Renouvellement) <i>Résidence deux générations</i> 4755-78-2966-0-000-0000 2979386	PICHE-JOURDAIN ALEXANDRE PICHE-JOURDAIN ALEXANDRE 1070 RUE DALAIRE		18/01/2018 01/01/2018 31/12/2018	0,00 \$	423,30 \$	
Certificat 2018-00034	Opération - Deux générations / Bi-générations (Renouvellement) <i>Résidence deux générations</i> 4856-80-2834-0-000-0000 1701487	LACASSE DENIS LACASSE DENIS 11500 AVENUE RIGAUD		18/01/2018 01/01/2018 31/12/2018	0,00 \$	423,30 \$	
Certificat 2018-00035	Opération - Deux générations / Bi-générations (Renouvellement) <i>Résidence deux générations</i> 4953-98-2270-0-000-0000 1297211	POULIOT SÉBASTIEN POULIOT SÉBASTIEN 1270 RUE CAYOUCETTE		18/01/2018 01/01/2018 31/12/2018	0,00 \$	423,30 \$	
Certificat 2018-00036	Opération - Deux générations / Bi-générations (Renouvellement) <i>Résidence deux générations</i> 4954-14-4779-0-000-0000 1295912	POIRIER CAROLINE POIRIER CAROLINE 1155 RUE BEAUBIEN		18/01/2018 01/01/2018 31/12/2018	0,00 \$	423,30 \$	

Certificat 2018-00037	Opération - Deux générations / Bi-générations (Renouvellement) <i>Unifamiliale isolée</i> 5256-04-7566-0-000-0000 3524814	VIENS MARC VIENS MARC 14235 AVENUE DES OLIVIERS		18/01/2018 01/01/2018 31/12/2018	0,00 \$	423,30 \$	
Certificat 2018-00038	Opération - Deux générations / Bi-générations (Renouvellement) <i>Unifamiliale isolée</i> 5256-16-6445-0-000-0000 2037395,2037394	DUFRESNE VINCENT VINCENT DUFRESNE 14330 AVENUE DES ERABLES-ARGENTES		18/01/2018 01/01/2018 31/12/2018	0,00 \$	423,30 \$	
Certificat 2018-00039	Opération - Deux générations / Bi-générations (Renouvellement) <i>Résidence deux générations</i> 4955-01-6036-0-000-0000 1297529	HUBERDEAU RICHARD HUBERDEAU RICHARD 1580 RUE BERNARD		18/01/2018 01/01/2018 31/12/2018	0,00 \$	423,30 \$	
Certificat 2018-00040	Opération - Deux générations / Bi-générations (Renouvellement) <i>Résidence deux générations</i> 4752-45-6634-0-000-0000 4204788	LAPOINTE CLAUDE LAPOINTE CLAUDE 16255 AVENUE ALEXANDRE-CAMPBELL		18/01/2018 01/01/2018 31/12/2018	0,00 \$	423,30 \$	
Certificat 2018-00041	Opération - Deux générations / Bi-générations (Renouvellement) <i>Résidence deux générations</i> 4752-67-1940-0-000-0000 1296987	RODECK SEAN RODECK SEAN 16320 AVENUE SAINT-CLEMENT		18/01/2018 01/01/2018 31/12/2018	0,00 \$	423,30 \$	
Certificat 2018-00042	Opération - Deux générations / Bi-générations (Renouvellement) <i>Résidence deux générations</i> 4853-63-1984-0-000-0000 1297643	PINSONNEAULT ROBERT PINSONNEAULT ROBERT 16485 AVENUE MARGUERITE-D'YOUVILLE		18/01/2018 01/01/2018 31/12/2018	0,00 \$	423,30 \$	
Certificat 2018-00043	Opération - Deux générations / Bi-générations (Renouvellement) <i>Unifamiliale isolée</i> 4853-64-8241-0-000-0000 1297614	DESROSIERS FLEURETTE DESROSIERS FLEURETTE 16485 AVENUE SAVOIE		18/01/2018 01/01/2018 31/12/2018	0,00 \$	423,30 \$	
Certificat 2018-00044	Opération - Deux générations / Bi-générations (Renouvellement) <i>Unifamiliale isolée</i> 4750-27-1721-0-000-0000 2037933	MORIER ALEXANDRE MORIER ALEXANDRE 17110 GRAND RANG SAINT-FRANCOIS		18/01/2018 01/01/2018 31/12/2018	0,00 \$	423,30 \$	



Certificat 2018-00045	Opération - Deux générations / Bi-générations (Renouvellement) <i>Résidence deux générations</i> 5552-18-7834-0-000-0000 2210281	GRENIER JACQUES, BOUSQUET MARIETTE GRENIER JACQUES 17125 AVENUE GUY		18/01/2018 01/01/2018 31/12/2018	0,00 \$	423,30 \$	
Certificat 2018-00046	Opération - Deux générations / Bi-générations (Renouvellement) <i>Résidence deux générations</i> 4952-19-8525-0-000-0000 3982188	MARTIN FREDERIC MARTIN FREDERIC 17240 AVENUE DU MOULIN		18/01/2018 01/01/2018 31/12/2018	0,00 \$	423,30 \$	
Certificat 2018-00047	Opération - Deux générations / Bi-générations (Renouvellement) <i>Résidence deux générations</i> 5053-18-8481-0-000-0000 1298171	BEAURIVAGE LISE BEAURIVAGE LISE 17430 AVENUE FREDETTE		18/01/2018 01/01/2018 31/12/2018	0,00 \$	423,30 \$	
Certificat 2018-00048	Opération - Deux générations / Bi-générations (Renouvellement) <i>Résidence deux générations</i> 5053-39-2236-0-000-0000 4282023	GONCERUT RUDY GONCERUT RUDY 17460 IMPASSE DU BOISE		18/01/2018 01/01/2018 31/12/2018	0,00 \$	423,30 \$	
Certificat 2018-00049	Opération - Deux générations / Bi-générations (Renouvellement) <i>Résidence deux générations</i> 4849-17-4860-0-000-0000 4457957	GUENARD JEAN-GEORGES GUENARD MARGUERITE 18530 GRAND RANG SAINT-FRANCOIS		18/01/2018 01/01/2018 31/12/2018	0,00 \$	423,30 \$	
Certificat 2018-00050	Opération - Deux générations / Bi-générations (Renouvellement) <i>Résidence deux générations</i> 4849-34-8305-0-000-0000 4520522	CHAGNON FRANCIS CHAGNON FRANCIS 18695 GRAND RANG SAINT-FRANCOIS		18/01/2018 01/01/2018 31/12/2018	0,00 \$	423,30 \$	201800049
Certificat 2018-00051	Opération - Deux générations / Bi-générations (Renouvellement) <i>Résidence deux générations</i> 4849-51-8476-0-000-0000 2037273	MOODY GARY MOODY GARY 18925 GRAND RANG SAINT-FRANCOIS		18/01/2018 01/01/2018 31/12/2018	0,00 \$	423,30 \$	
Certificat 2018-00052	Opération - Deux générations / Bi-générations (Renouvellement) <i>Résidence deux générations</i> 4452-94-8870-0-000-0000 3236887	SEGUIN GILLES SEGUIN GILLES 1960 AVENUE DE DIEPPE		18/01/2018 01/01/2018 31/12/2018	0,00 \$	423,30 \$	

Certificat 2018-00053	Opération - Deux générations / Bi-générations (Renouvellement) <i>Résidence deux générations</i> 4852-38-5914-0-000-0000 4915132	MARTEL JEAN-GUY MARTEL JEAN-GUY 2155 RUE LAMBERT-SARAZIN		18/01/2018 01/01/2018 31/12/2018	0,00 \$	423,30 \$	
Certificat 2018-00054	Opération - Deux générations / Bi-générations (Renouvellement) <i>Résidence deux générations</i> 4452-98-6879-0-000-0000 4050593	GUILLETTE STÉPHANE GUILLETTE STÉPHANE 2220 RUE BOBBY-HACHEY		18/01/2018 01/01/2018 31/12/2018	0,00 \$	423,30 \$	
Certificat 2018-00055	Opération - Deux générations / Bi-générations (Renouvellement) <i>Unifamiliale isolée</i> 4852-07-7743-0-000-0000 5466895	NORMANDIN ISABELLE NORMANDIN ISABELLE 2390 RUE LAMBERT-SARAZIN		18/01/2018 01/01/2018 31/12/2018	0,00 \$	423,30 \$	
Certificat 2018-00056	Opération - Deux générations / Bi-générations (Renouvellement) <i>Résidence deux générations</i> 4753-90-3638-0-000-0000 1297809	RODIER GINO RODIER GINO 2405 RUE SAINT-PAUL		18/01/2018 01/01/2018 31/12/2018	0,00 \$	423,30 \$	
Certificat 2018-00057	Opération - Deux générations / Bi-générations (Renouvellement) <i>Unifamiliale isolée</i> 4852-07-6108-0-000-0000 5466893	GAUVIN JEAN-PIERRE GAUVIN JEAN-PIERRE 2410 RUE LAMBERT-SARAZIN		18/01/2018 01/01/2018 31/12/2018	0,00 \$	423,30 \$	
Certificat 2018-00058	Opération - Deux générations / Bi-générations (Renouvellement) <i>Résidence deux générations</i> 4755-86-8687-0-000-0000 2705432	LEGENDRE MARCELINE LEGENDRE MARCELINE 2465 AVENUE BOUSQUET		18/01/2018 01/01/2018 31/12/2018	0,00 \$	423,30 \$	
Certificat 2018-00059	Opération - Deux générations / Bi-générations (Renouvellement) <i>Unifamiliale isolée</i> 4755-43-2415-0-000-0000 1439025	DEPEAULT GABRIEL DEPEAULT GABRIEL 2575 AVENUE PAGE		18/01/2018 01/01/2018 31/12/2018	0,00 \$	423,30 \$	
Certificat 2018-00060	Opération - Deux générations / Bi-générations (Renouvellement) <i>Unifamiliale isolée</i> 5062-49-9491-0-000-0000 1840754	FISSET SYLVIE FISSET SYLVIE 2850 CHEMIN DE LA RIVE		18/01/2018 01/01/2018 31/12/2018	0,00 \$	423,30 \$	201800044

Certificat 2018-00061	Opération - Deux générations / Bi-générations (Renouvellement) <i>Résidence deux générations</i> 4752-55-5805-0-000-0000 5233159	GAULIN ERIC GAULIN ERIC 3125 RUE SAINTE-MADELEINE		18/01/2018 01/01/2018 31/12/2018	0,00 \$	423,30 \$	
Certificat 2018-00062	Opération - Deux générations / Bi-générations (Renouvellement) <i>Résidence deux générations</i> 4651-05-7811-0-000-0000 1967076	MARTIN DESROCHES MARTIN DESROCHES 5060 RUE FRONTENAC		18/01/2018 01/01/2018 31/12/2018	0,00 \$	423,30 \$	
Certificat 2018-00063	Opération - Deux générations / Bi-générations (Renouvellement) <i>Résidence deux générations</i> 5453-35-3987-0-000-0000 2210562	SIROIS DANIELLE SIROIS DANIELLE 5175 5E RANG		18/01/2018 01/01/2018 31/12/2018	0,00 \$	423,30 \$	
Certificat 2018-00064	Opération - Deux générations / Bi-générations (Renouvellement) <i>Résidence deux générations</i> 4551-90-4205-0-000-0000 1968544	BEAUREGARD MARIO BEAUREGARD MARIO 5595 RUE FRONTENAC		18/01/2018 01/01/2018 01/01/2018	0,00 \$	423,30 \$	
Certificat 2018-00065	Opération - Deux générations / Bi-générations (Renouvellement) <i>Résidence deux générations</i> 4550-99-3304-0-000-0000 1968547	FIDUCIE CAMILLE JEAN FIDUCIE CAMILLE JEAN 5725 RUE FRONTENAC		18/01/2018 01/01/2018 31/12/2018	0,00 \$	423,30 \$	
Certificat 2018-00066	Opération - Deux générations / Bi-générations (Renouvellement) <i>Unifamiliale isolée</i> 5156-87-6627-0-000-0000 2038144	PAYANT JEAN-MARIE PAYANT JEAN-MARIE 5750 RUE DES SEIGNEURS EST		18/01/2018 01/01/2018 31/12/2018	0,00 \$	423,30 \$	201800046
Certificat 2018-00067	Opération - Deux générations / Bi-générations (Renouvellement) <i>Unifamiliale isolée</i> 4550-95-7861-0-000-0000 5428878	PLOUFFE MICHEL PLOUFFE MICHEL 5965 RUE FRONTENAC		18/01/2018 01/01/2018 31/12/2018	0,00 \$	423,30 \$	
Certificat 2018-00068	Opération - Deux générations / Bi-générations (Renouvellement) <i>Résidence deux générations</i> 4549-67-4962-0-000-0000 1969600	RAINVILLE PAUL-EMILE RAINVILLE PAUL-EMILE 6645 RUE FRONTENAC Douville		19/01/2018 01/01/2018 31/12/2018	0,00 \$	423,30 \$	

Certificat 2018-00070	Opération - Deux générations / Bi-générations (Renouvellement) <i>Résidence deux générations</i> 4755-36-7076-0-000-0000 1438915	MARQUIS SYLVAIN MARQUIS SYLVAIN 680 RUE GAGNON		19/01/2018 01/01/2018 31/12/2018	0,00 \$	423,30 \$	
Certificat 2018-00071	Opération - Deux générations / Bi-générations (Renouvellement) <i>Résidence deux générations</i> 4456-36-2781-0-000-0000 2256106	GUERTIN LUC GUERTIN LUC 6920 RUE DU CLOCHER		19/01/2018 01/01/2018 31/12/2018	0,00 \$	423,30 \$	201800043
Permis 2018-00072	Transformation / Rénovation de bâtiment <i>Unifamiliale isolée</i> 4755-68-7037-0-000-0000 3052353	LEFEBVRE EMILIE VITRERIE MÉNARD 2645 AVENUE BOUSQUET		19/01/2018 30/11/2017 30/11/2017	6 500,00 \$	50,00 \$	201800026
Certificat 2018-00073	Opération - Deux générations / Bi-générations (Renouvellement) <i>Résidence deux générations</i> 4256-56-5127-0-000-0000 2256318	TARDIF RAYNALD TARDIF RAYNALD 8015 BOULEVARD LAFRAMBOISE		19/01/2018 01/01/2018 31/12/2018	0,00 \$	423,30 \$	
Certificat 2018-00074	Opération - Deux générations / Bi-générations (Renouvellement) <i>Résidence deux générations</i> 4953-94-5684-0-000-0000 1298151	DUPONT MARCEL DUPONT MARCEL 960 RUE DES SEIGNEURS EST		19/01/2018 01/01/2018 31/12/2018	0,00 \$	423,30 \$	201800034
Certificat 2018-00075	Opération - Deux générations / Bi-générations (Renouvellement) <i>Unifamiliale isolée</i> 4752-04-9445-0-000-0000 1297064	DUROCHER FRANCIS DUROCHER FRANCIS 16050 RUE DES CATALPAS		19/01/2018 01/07/2018 31/12/2018	0,00 \$	423,30 \$	
Certificat 2018-00076	Opération - Deux générations / Bi-générations (Renouvellement) <i>Unifamiliale isolée</i> 4456-18-7687-0-000-0000 2256492	LEDUC RACHEL L'HEUREUX PATRICK 7025 RUE DES MOISSONS		19/01/2018 06/03/2018 31/12/2018	0,00 \$	423,30 \$	
Certificat 2018-00077	Opération - Deux générations / Bi-générations (Renouvellement) <i>Résidence deux générations</i> 4652-94-8745-0-000-0000 1297025	TREMBLAY MARTIN TREMBLAY MARTIN 3615 RUE SAINT-CHARLES		19/01/2018 01/01/2018 31/12/2018	0,00 \$	423,30 \$	

Certificat 2018-00078	Opération - Deux générations / Bi-générations (Renouvellement) <i>Résidence deux générations</i> 4253-90-3785-0-000-0000 5324519	DAIGNEAULT JEAN-PHILIPPE DAIGNEAULT JEAN-PHILIPPE 7745 GRAND RANG		19/01/2018 01/01/2018 31/12/2018	0,00 \$	423,30 \$	
Permis 2018-00080	Agrandissement de bâtiment <i>Unifamiliale isolée</i> 4856-31-9765-0-000-0000 1700877	DAIGLE MARTIN DAIGLE MARTIN 1745 RUE GIROUARD EST		19/01/2018 07/12/2017 21/06/2018	15 000,00 \$	50,00 \$	201800027
Permis 2018-00081	Transformation / Rénovation de bâtiment <i>Résidence : 7-8 logis isolés</i> 4655-52-5985-0-000-0000 1700622	BESSETTE GERALD SORESTO CENTRE-DU-QUÉBEC 1325 BOULEVARD CASAVANT OUEST		22/01/2018 08/01/2018 08/04/2018	200 000,00 \$	500,00 \$	201800030
Permis 2018-00083	Transformation / Rénovation de bâtiment <i>Trifamiliale isolée</i> 4853-24-5692-0-000-0000 5501452	ROBIN IMMOBILIER INC Constructions Robin inc. (Les) 1765 1785 RUE MARTEL		22/01/2018 22/01/2018 23/02/2018	6 000,00 \$	50,00 \$	201800036
Permis 2018-00084	Transformation / Rénovation de bâtiment <i>Unifamiliale isolée</i> 4456-39-0629-0-000-0000 2256464	LAPIERRE MICHAEL LAMOUREUX AUDREY 6860 RUE DES MOISSONS		22/01/2018 22/01/2018 01/03/2018	2 000,00 \$	50,00 \$	201800029
Permis 2018-00085	Transformation / Rénovation de bâtiment <i>Unifamiliale isolée</i> 4753-29-1624-0-000-0000 1965854	GERBIER GOVAN GERBIER GOVAN 2465 RUE SICOTTE	1	23/01/2018	0,00 \$	50,00 \$	201800040
Certificat 2018-00086	Stationnement <i>Bifamiliale isolée</i> 4753-29-1624-0-000-0000 1965854	GERBIER GOVAN GERBIER GOVAN 2465 RUE SICOTTE		23/01/2018	0,00 \$	50,00 \$	201800040
Certificat 2018-00088	Opération - Deux générations / Bi-générations (Renouvellement) <i>Unifamiliale isolée</i> 4655-63-4430-0-000-0000 1700636	GIROUARD JOHANNE THERRIEN CLAUDE 1240 RUE PRINCE		24/01/2018 01/01/2018 31/12/2018	0,00 \$	423,30 \$	201800032
Permis 2018-00089	Agrandissement de bâtiment <i>Unifamiliale isolée</i> 4452-96-7348-0-000-0000 4475537	DESLAURIERS GUY ESM CONSTRUCTION 2020 AVENUE JEAN-NOEL-DION		24/01/2018 01/12/2017 31/12/2018	20 000,00 \$	51,00 \$	201800033

Certificat 2018-00090	Opération - Deux générations / Bi-générations (Renouvellement) <i>Unifamiliale isolée</i> 5257-17-3347-0-000-0000 1839683	CARREAU MICHEL CARREAU MICHEL 6420 RUE ETIENNE-RACINE		24/01/2018 01/01/2018 31/12/2018	0,00 \$	423,30 \$	
Certificat 2018-00091	Changement d'usage ou de destination <i>Unifamiliale isolée</i> 5256-21-2642-0-000-0000 2037467	BONIN DAVID 14650 AVENUE ANTOINE-CABANA		25/01/2018	0,00 \$	104,04 \$	201800042
Permis 2018-00092	Transformation / Rénovation de bâtiment <i>Unifamiliale isolée</i> 5256-21-2642-0-000-0000 2037467	BONIN DAVID BONIN DAVID 14650 AVENUE ANTOINE-CABANA		25/01/2018 20/02/2018 31/03/2018	5 000,00 \$	50,00 \$	201800042
Permis 2018-00094	Transformation / Rénovation de bâtiment <i>Unifamiliale isolée</i> 5256-34-3806-0-000-0000 3524792	AUDET VINCENT FRANCIS PELLETIER, ENTREPRENEUR GÉNÉRAL 14475 AVENUE DES CORMIERS		25/01/2018 01/02/2018 30/04/2018	15 000,00 \$	50,00 \$	201800035
Permis 2018-00096	Transformation / Rénovation de bâtiment <i>Résidence communautaire : 17-24 chambres</i> 4652-99-7664-0-000-0000 1297927	ENTREPRISES COLIBRI INC (LES) GICLEURS EAU ZONE INC. 3160 RUE SAINT-PIERRE OUEST		30/01/2018	120 000,00 \$	0,00 \$	
Permis 2018-00097	Transformation / Rénovation de bâtiment <i>Unifamiliale isolée</i> 4456-30-6457-0-000-0000 2255816	MAILHOT ALAIN MAILHOT ALAIN 6140 AVENUE DESLANDES		30/01/2018 12/02/2018 30/03/2018	15 186,00 \$	50,00 \$	201800045
Certificat 2018-00098	Opération - Deux générations / Bi-générations (Renouvellement) <i>Unifamiliale isolée</i> 4551-90-1886-0-000-0000 1968823	LARAMEE PIERRE LARAMEE PIERRE 5490 RUE FRONTENAC		31/01/2018 01/01/2018 31/12/2018	0,00 \$	423,30 \$	

<b>Nombre de logements créés</b>	17
<b>Nombre de logements supprimés</b>	0
<b>Nombre total de permis/cert.:</b>	79
<b>Valeur totale des travaux:</b>	3 666 736,00 \$
<b>Montant total des coûts:</b>	25 991.91

*Le total "Nombre de logements créés" ne contient pas le nombre de logements créés des permis révoqués.  
Le total "Nombre de logements supprimés" ne contient pas le nombre de logements supprimés des permis révoqués.  
Le total "Valeur totale des travaux" ne contient pas la valeur des travaux des permis révoqués.*



Imprimé le 01 février 2018

Type de demande: \* Tous les types

Étape: \* Toutes les étapes

État: \* Tous les états

Période du 01/01/2018 au 31/01/2018

## Rapport des dossiers d'urbanisme

Ville de Saint-Hyacinthe

Tous les dossiers

PIIA (Plan d'implantation et d'intégration architecturale)							
No demande Date demande	Propriétaire / Emplacement		Demandeur			Demande annulée	Date complétée
2018-30003 09/01/2018	MOREL JEAN-GUY ES QUALITE, LIQUIDATEUR 3595 RUE SAINT-PIERRE OUEST, Code invalide - District		GESTION CYM-CONSEMY 17400 IMPASSE DU BOISÉ			__/__/__	__/__/__
	Processus d'adoption	Date prévue	Date effectuée	Responsable	Délai (jours)	État	No résolution
	Recommandation du CCU	__/__/__	__/__/__			Non définie	
	Présentation au conseil	__/__/__	__/__/__			Non définie	
	Décision du conseil	__/__/__	__/__/__			Non définie	
No demande Date demande	Propriétaire / Emplacement		Demandeur			Demande annulée	Date complétée
2018-30004 09/01/2018	DUPUIS MAXIME 895 AVENUE LAFRAMBOISE, Code invalide - District		CRC SAINT-HYACINTHE 895, AVENUE LAFRAMBOISE			__/__/__	__/__/__
	Processus d'adoption	Date prévue	Date effectuée	Responsable	Délai (jours)	État	No résolution
	Recommandation du CCU	__/__/__	__/__/__			Non définie	
	Présentation au conseil	__/__/__	__/__/__			Non définie	
	Décision du conseil	__/__/__	__/__/__			Non définie	
No demande Date demande	Propriétaire / Emplacement		Demandeur			Demande annulée	Date complétée
2018-30007 10/01/2018	CROTEAU DENISE 700 AVENUE LAFRAMBOISE, Code invalide - District		CLINIQUE DENTAIRE DR DANIEL PELLETIER 700 AVENUE LAFRAMBOISE			__/__/__	__/__/__
	Processus d'adoption	Date prévue	Date effectuée	Responsable	Délai (jours)	État	No résolution
	Recommandation du CCU	__/__/__	__/__/__			Non définie	



Présentation au conseil	__/__/__	__/__/__			Non définie	
Décision du conseil	__/__/__	__/__/__			Non définie	

No demande Date demande	Propriétaire / Emplacement	Demandeur			Demande annulée	Date complétée
2018-30008 10/01/2018	OEUVRE ANTOINE GIROUARD (L) 1655 AVENUE LAPLANTE, Code invalide - District	LES CONSTRUCTIONS ROBIN INC. 1395 RUE DANIEL JOHNSON EST, SUITE 101			__/__/__	__/__/__

Processus d'adoption	Date prévue	Date effectuée	Responsable	Délai (jours)	État	No résolution
Recommandation du CCU	__/__/__	__/__/__			Non définie	
Présentation au conseil	__/__/__	__/__/__			Non définie	
Décision du conseil	__/__/__	__/__/__			Non définie	

No demande Date demande	Propriétaire / Emplacement	Demandeur			Demande annulée	Date complétée
2018-30019 24/01/2018	DUBUC MARYSE 460 AVENUE MONDOR, Code invalide - District	L'EMPRISE INC. 470 MONDOR			__/__/__	__/__/__

Processus d'adoption	Date prévue	Date effectuée	Responsable	Délai (jours)	État	No résolution
Recommandation du CCU	__/__/__	__/__/__			Non définie	
Présentation au conseil	__/__/__	__/__/__			Non définie	
Décision du conseil	__/__/__	__/__/__			Non définie	

PIIA (Plan d'implantation et d'intégration architecturale)

Nombre de demandes : 5

### Dérogation mineure

No demande Date demande	Propriétaire / Emplacement	Demandeur			Demande annulée	Date complétée
2018-30006 10/01/2018	NORMANDIN ISABELLE 2390 RUE LAMBERT-SARAZIN, Code invalide - District	NORMANDIN ISABELLE 2390 RUE LAMBERT-SARAZIN			__/__/__	__/__/__

Processus d'adoption	Date prévue	Date effectuée	Responsable	Délai (jours)	État	No résolution
Réception de la demande	__/__/__	09/01/2018	Lynda Cadorette, chef planification		Non définie	
Recommandation du CCU	23/01/2018	23/01/2018	Lynda Cadorette, chef planification		Non définie	
Décision du Conseil en séance plénière	29/01/2018	29/01/2018	Lynda Cadorette, chef planification		Non définie	

Assemblée du Conseil et entrée en vigueur	05/03/2018	_/_/___	Lynda Cadorette, chef planification		Non définie	
---	------------	---------	-------------------------------------	--	-------------	--

Dérogation mineure

Nombre de demandes : 1

**PPCMOI (Projet particulier de const., de mod. ou d'occ. d'un immeuble)**

No demande Date demande	Propriétaire / Emplacement	Demandeur	Demande annulée	Date complétée
2018-30011 11/01/2018	MILOTTE PASCAL 17240 GRAND RANG SAINT-FRANCOIS, Code invalide - District	Francis Lussier Architecte 1906, Rue des Cascades, suite 202	_/_/___	_/_/___

PPCMOI (Projet particulier de const., de mod. ou d'occ. d'un immeuble)

Nombre de demandes : 1

**Modification d'un règlement d'urbanisme local (MRU)**

2018-30005 10/01/2018	MOREL JEAN-GUY ES QUALITE, LIQUIDATEUR 3595 RUE SAINT-PIERRE OUEST, Code invalide - District	J. Dagenais Architecte 10 boulevard d'Anjou, suite 200	_/_/___	_/_/___
--------------------------	---	---	---------	---------

Processus d'adoption	Date prévue	Date effectuée	Responsable	Délai (jours)	État	No résolution
Réception de la demande	_/_/___	_/_/___			Non définie	
Recommandation du CCU	_/_/___	_/_/___	Lynda Cadorette, chef planification		Non définie	
Décision du Conseil en séance plénière	_/_/___	_/_/___	Lynda Cadorette, chef planification		Non définie	
Avis de motion en assemblée publique du Conseil	_/_/___	_/_/___	Lynda Cadorette, chef planification		Non définie	
Entrée en vigueur du règlement	_/_/___	_/_/___	Lynda Cadorette, chef planification		Non définie	

No demande Date demande	Propriétaire / Emplacement	Demandeur	Demande annulée	Date complétée
2018-30009 11/01/2018	JOHANNE BRABANT INC 870 RUE SAINT-PIERRE OUEST, Code invalide - District	Francis Lussier Architecte 1906, Rue des Cascades, suite 202	_/_/___	_/_/___

Processus d'adoption	Date prévue	Date effectuée	Responsable	Délai (jours)	État	No résolution
Réception de la demande	_/_/___	09/01/2018	Lynda Cadorette, chef planification		Non définie	
Recommandation du CCU	23/01/2018	_/_/___	Lynda Cadorette, chef planification		Non définie	
Décision du Conseil en séance plénière	29/01/2018	_/_/___	Lynda Cadorette, chef planification		Non définie	
Avis de motion en assemblée publique du Conseil	_/_/___	_/_/___	Lynda Cadorette, chef planification		Non définie	
Entrée en vigueur du règlement	_/_/___	_/_/___	Lynda Cadorette, chef planification		Non définie	

No demande Date demande	Propriétaire / Emplacement	Demandeur				Demande annulée	Date complétée
2018-30018 23/01/2018	JOBIN OLIVIER 900 RUE SAINT-ANTOINE, Code invalide - District	L'APAJ 330, avenue Saint-Simon				__/__/__	__/__/__
	<b>Processus d'adoption</b>	<b>Date prévue</b>	<b>Date effectuée</b>	<b>Responsable</b>	<b>Délai (jours)</b>	<b>État</b>	<b>No résolution</b>
	Décision du Conseil en séance plénière	26/02/2018	__/__/__	Lynda Cadorette, chef planification		Non définie	
	Recommandation du CCU	20/02/2018	__/__/__	Lynda Cadorette, chef planification		Non définie	
	Avis de motion en assemblée publique du Conseil	05/03/2018	__/__/__	Lynda Cadorette, chef planification		Non définie	
	Entrée en vigueur du règlement	26/04/2018	__/__/__	Lynda Cadorette, chef planification		Non définie	
	Réception de la demande	__/__/__	17/01/2018	Danny Gignac, Tech. aménagement du territoire		Non définie	

Modification d'un règlement d'urbanisme local (MRU)

Nombre de demandes : 3

Demande de modification d'un bâtiment cité monument historique							
No demande Date demande	Propriétaire / Emplacement	Demandeur				Demande annulée	Date complétée
2018-30020 23/01/2018	VILLE DE SAINT-HYACINTHE 1555 RUE DES CASCADES, Code invalide - District	VILLE DE SAINT-HYACINTHE 700 AVENUE DE L'HOTEL-DE-VILLE				__/__/__	__/__/__
	<b>Processus d'adoption</b>	<b>Date prévue</b>	<b>Date effectuée</b>	<b>Responsable</b>	<b>Délai (jours)</b>	<b>État</b>	<b>No résolution</b>
	Recommandation du CCU	__/__/__	__/__/__			Non définie	
	Avis public	__/__/__	__/__/__			Non définie	
	Présentation au conseil	__/__/__	__/__/__			Non définie	
	Décision du conseil	__/__/__	__/__/__			Non définie	

Demande de modification d'un bâtiment cité monument historique

Nombre de demandes : 1

Demande au CCU visant à approuver un plan de lotissement							
No demande Date demande	Propriétaire / Emplacement	Demandeur				Demande annulée	Date complétée
2018-30023 29/01/2018	OEUVRE ANTOINE GIROUARD (L) 2330 AVENUE JEAN-NOEL-DION, Code invalide - District	Constructions Robin inc. (Les) 1395, rue Daniel-Johnson Est, Suite 101				__/__/__	__/__/__
	<b>Processus d'adoption</b>	<b>Date prévue</b>	<b>Date effectuée</b>	<b>Responsable</b>	<b>Délai (jours)</b>	<b>État</b>	<b>No résolution</b>

Recommandation du CCU	20/02/2018	_/_/___	Lynda Cadorette, chef planification		Non définie	
Présentation au conseil	26/02/2018	_/_/___	Lynda Cadorette, chef planification		Non définie	
Décision du conseil	06/03/2018	_/_/___	Lynda Cadorette, chef planification		Non définie	

Demande au CCU visant à approuver un plan de lotissement

Nombre de demandes : 1

**Demande d'attestation d'usage**

No demande Date demande	Propriétaire / Emplacement	Demandeur	Demande annulée	Date complétée
2018-30014 17/01/2018	MAJACO INC 6340 BOULEVARD CHOQUETTE, Code invalide - District	DCL NUTRITON & SANTÉ ANIMALE 6340 CHOQUETTE	_/_/___	17/01/2018

Demande d'attestation d'usage

Nombre de demandes : 1

**Demande d'accès à l'information**

2018-30015 18/01/2018	CENTRE DU CAMION STE-MARIE INC (LE) 5398 RUE MARTINEAU, Code invalide - District	SERVICES JURIDIQUES	_/_/___	18/01/2018
--------------------------	---	---------------------	---------	------------

Demande d'accès à l'information

Nombre de demandes : 1

**Demande Régie des Alcools, des Courses et des Jeux (RACJ)**

2018-30013 16/01/2018	PLACEMENTS MASKA LTEE 3050 3 BOULEVARD CHOQUETTE, Code invalide - District	BILLARD LE TUX 3050-3 CHOQUETTE	_/_/___	18/01/2018
2018-30017 23/01/2018	DUBUC MARYSE 470 AVENUE MONDOR, Code invalide - District	L'EMPRISE INC. 470 MONDOR	_/_/___	23/01/2018

Demande Régie des Alcools, des Courses et des Jeux (RACJ)

Nombre de demandes : 2

**Demande d'analyse réglementaire (ÉTUDE)**

2018-30010 11/01/2018	BROUILLARD NICOLE 2080 RUE SAINT-PIERRE OUEST, Code invalide - District	BROUILLARD YVES 167 RUE LAURE-GAUDREAU	_/_/___	_/_/___
2018-30022 25/01/2018	AUTOMOBILES INTER-ACTION INC (LES) 4885 BOULEVARD LAURIER OUEST, Code invalide - District	Constructions Luc Loiselle	_/_/___	_/_/___

Demande d'analyse réglementaire (ÉTUDE)

Nombre de demandes : 2

**Demande d'autorisation à la CPTAQ**

2018-30002 09/01/2018	NOURY ANGELE 8745 RUE FRONTENAC, Code invalide - District	François Malo Arpenteur-Géomètre 1995, Rue Girouard Ouest	__/__/__	__/__/__
2018-30021 09/01/2018	R. GIARD ET FRERES INC CHEMIN GIARD, Code invalide - District	Ville de Saint-Hyacinthe	__/__/__	__/__/__

Demande d'autorisation à la CPTAQ

Nombre de demandes : 2

**Avis de changement de numéro civique**

2018-30016 22/01/2018	GESTION FLUET INC 2105 RUE DESSAULLES, Code invalide - District	GESTION FLUET INC 730 RUE BENOIT	__/__/__	22/01/2018
2018-30024 31/01/2018	LECLERC JOSEE 2945 RUE MORIN, Code invalide - District	LAPORTE LUC 1896 RUE MAURICE-DUPLESSIS	__/__/__	__/__/__
2018-30025 31/01/2018	9322-0440 QUEBEC INC 3060 RUE SAINT-CHARLES, Code invalide - District	9322-0440 QUEBEC INC 755B RANG DES PETITS-TRENTE	__/__/__	__/__/__

Avis de changement de numéro civique

Nombre de demandes : 3

**Avis d'incendie**

2018-30012 09/01/2018	DARMIEUX INC 5405 AVENUE TRUDEAU, Code invalide - District	DARMIEUX INC 3855 RUE PICARD	__/__/__	17/01/2018
--------------------------	---	---------------------------------	----------	------------

Avis d'incendie

Nombre de demandes : 1

**Nombre total des demandes : 24**



VILLE DE SAINT-HYACINTHE

Rapport mensuel du mois de janvier 2018

No permis	Propriétaire / Adresse	Arpenteur	Emplacement / Cadastre / Matricule	Lots projetés	Parc et espace vert	Montant
2018-20001	FAUBOURG DE LA GARE ST-HYACINTHE IN 5500 CH. DE LA CÔTE SAINT-LUC	François Malo Arpenteur-Géomètre 1995, Rue Girouard Ouest Saint-Hyacinthe (Québec)	1850 BOULEVARD LAFRAMBOISE, Code invalide - Distri Cadastres: 5996687 PC	Cadastres: 6193321, 6193322,	0,00 \$	313,00 \$
<b>No demande</b>	MONTRÉAL					
2018-20001	H3X 2C7	<b>Plan</b> FM3233 <b>Minute</b> 6963 et 6964	4754-74-6975-0-000-0000			

No permis	Propriétaire / Adresse	Arpenteur	Emplacement / Cadastre / Matricule	Lots projetés	Parc et espace vert	Montant
2018-20002	LAMPES L. RENDINA INC (LES) 7200 RUE FRONTENAC	Richard Dion Arpenteur-Géomètre 1995, Rue Girouard Ouest Saint-Hyacinthe (Québec)	7180 RUE FRONTENAC, Code invalide - District Cadastres: 1 968 597,1 968 598,1 968 587	Cadastres: 6 193 057, 6 193 0	0,00 \$	365,00 \$
<b>No demande</b>	SAINT-HYACINTHE					
2018-20002	J2S 7A9	<b>Plan</b> RD7368-S.DWG <b>Minute</b> 14122	4549-01-9541-0-000-0000			

No permis	Propriétaire / Adresse	Arpenteur	Emplacement / Cadastre / Matricule	Lots projetés	Parc et espace vert	Montant
2018-20003	FERME GINETTE ET LEO MORISSETTE SEN 7805 2E RANG	Jean-Yves Tremblay Arpenteur-Géomètre 735, Avenue Sainte-Anne Saint-Hyacinthe (Québec)	7805 2E RANG, Code invalide - District Cadastres: 2038370	Cadastres: 6 194 930, 6 194 9	0,00 \$	160,14 \$
<b>No demande</b>	SAINT-HYACINTHE					
2018-20003	J2R 1W3	<b>Plan</b> 17-308 <b>Minute</b> 18544	5057-88-5579-0-000-0000			

	Nombre permis	Parc et espace vert	Montant total	Grand total
<b>Mensuel:</b>	3	0,00 \$	838,14 \$	838,14 \$
<b>Cumulatif jusqu'à fin janvier :</b>	3	0,00 \$	838,14 \$	838,14 \$
<b>Annuel:</b>	3	0,00 \$	838,14 \$	838,14 \$