

# ***RAPPORT DE CONSTRUCTION***

## ***Décembre 2018***



***Service de l'urbanisme***  
***7 janvier 2018***

# TABLE DES MATIÈRES

---

Tableaux comparatifs	
Nombre de permis émis .....	3
Valeur des travaux des permis .....	4
Unités de logements créées .....	5
Rapport comparatif par regroupement des types de permis .....	6
Analyse par catégorie d'immeuble .....	7
Rapport comparatif par catégorie d'immeuble .....	9
Rapport comparatif pour l'intervalle du mois de décembre 2018 .....	13
Liste des permis généraux et certificats émis	
Catégorie d'immeuble – Agricole .....	17
Catégorie d'immeuble – Commercial .....	18
Catégorie d'immeuble – Industriel .....	21
Catégorie d'immeuble – Institutionnel et gouvernemental .....	22
Catégorie d'immeuble – Résidentiel .....	25
Rapport des dossiers d'urbanisme .....	30
Permis de lotissement .....	32

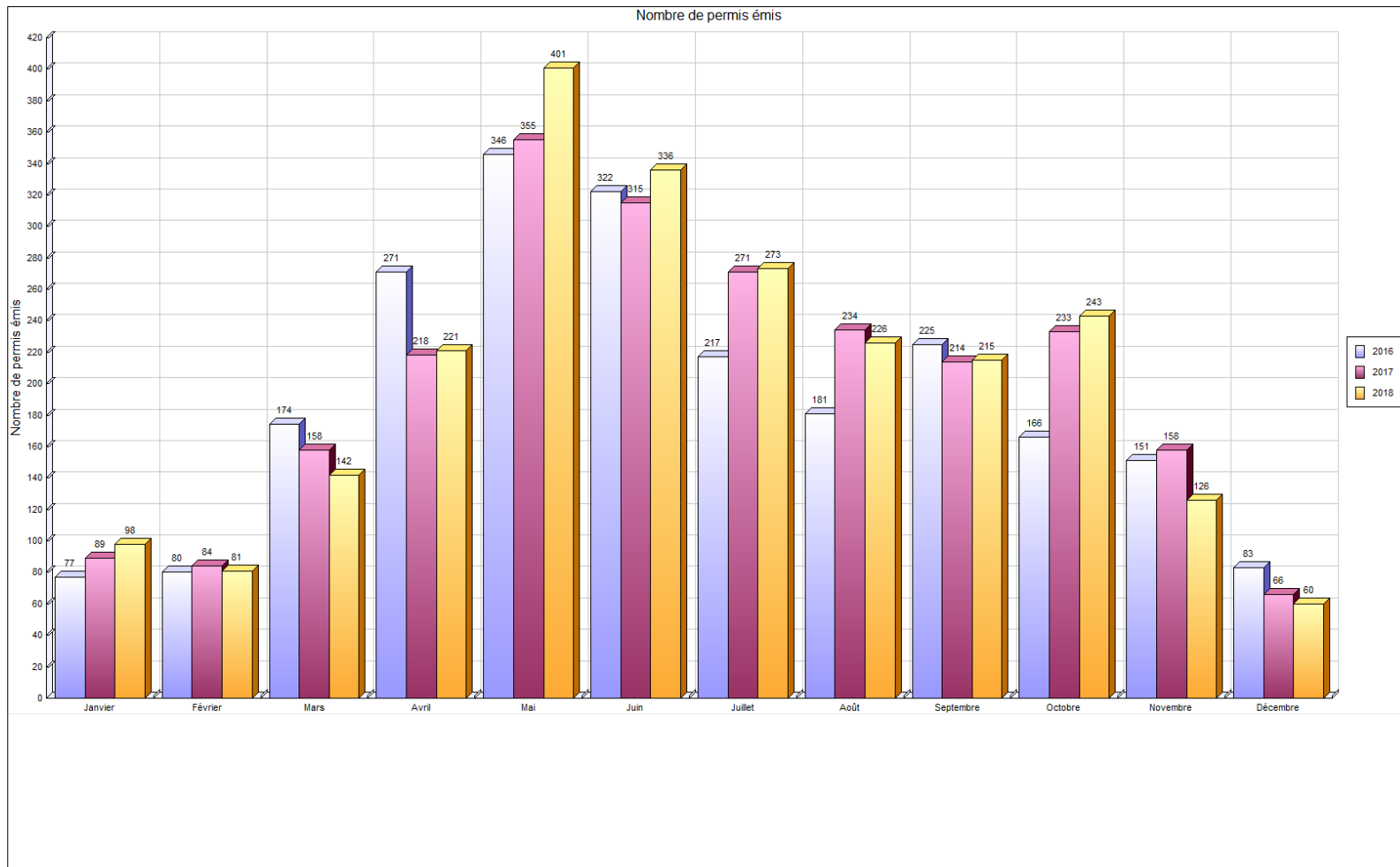

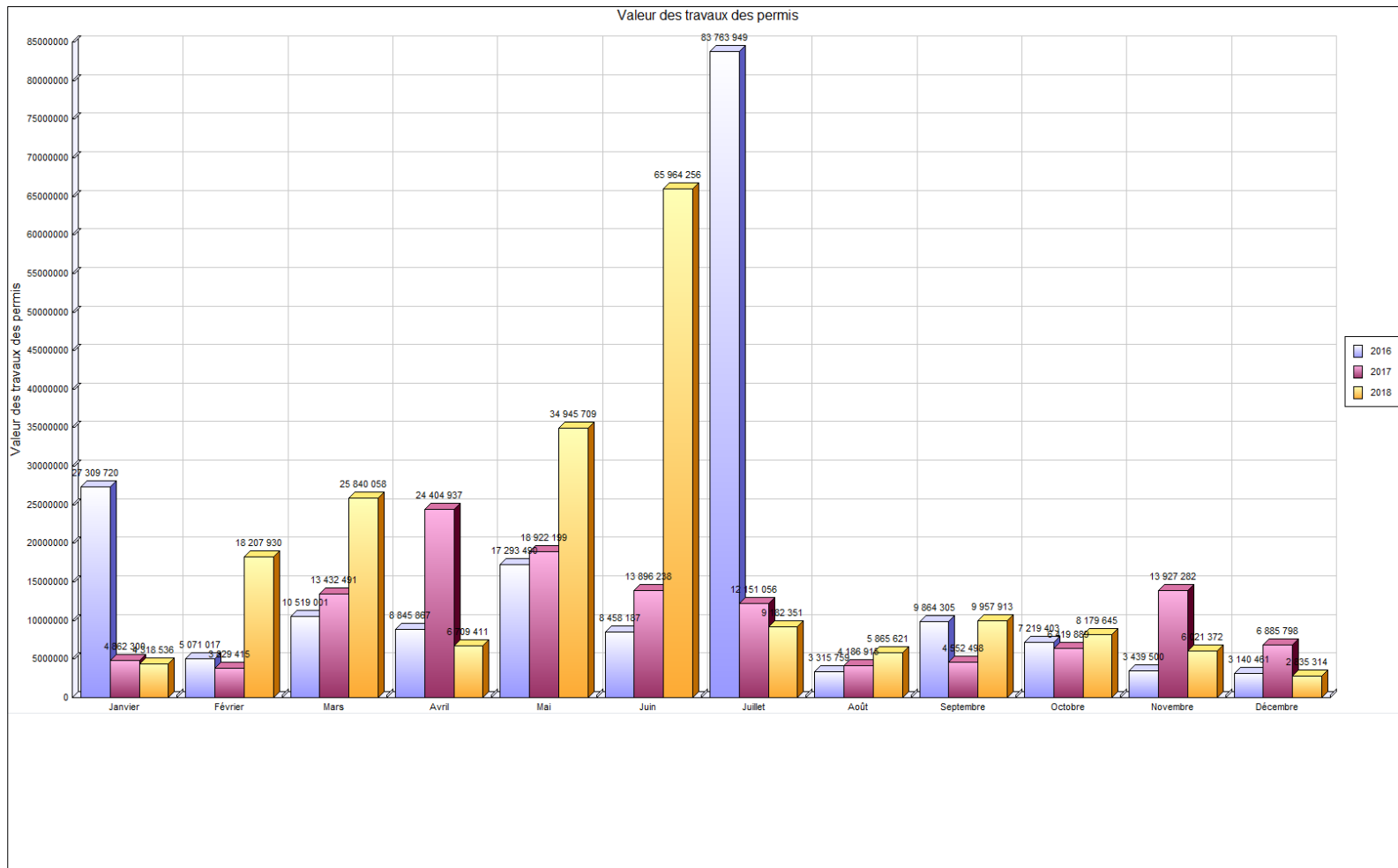

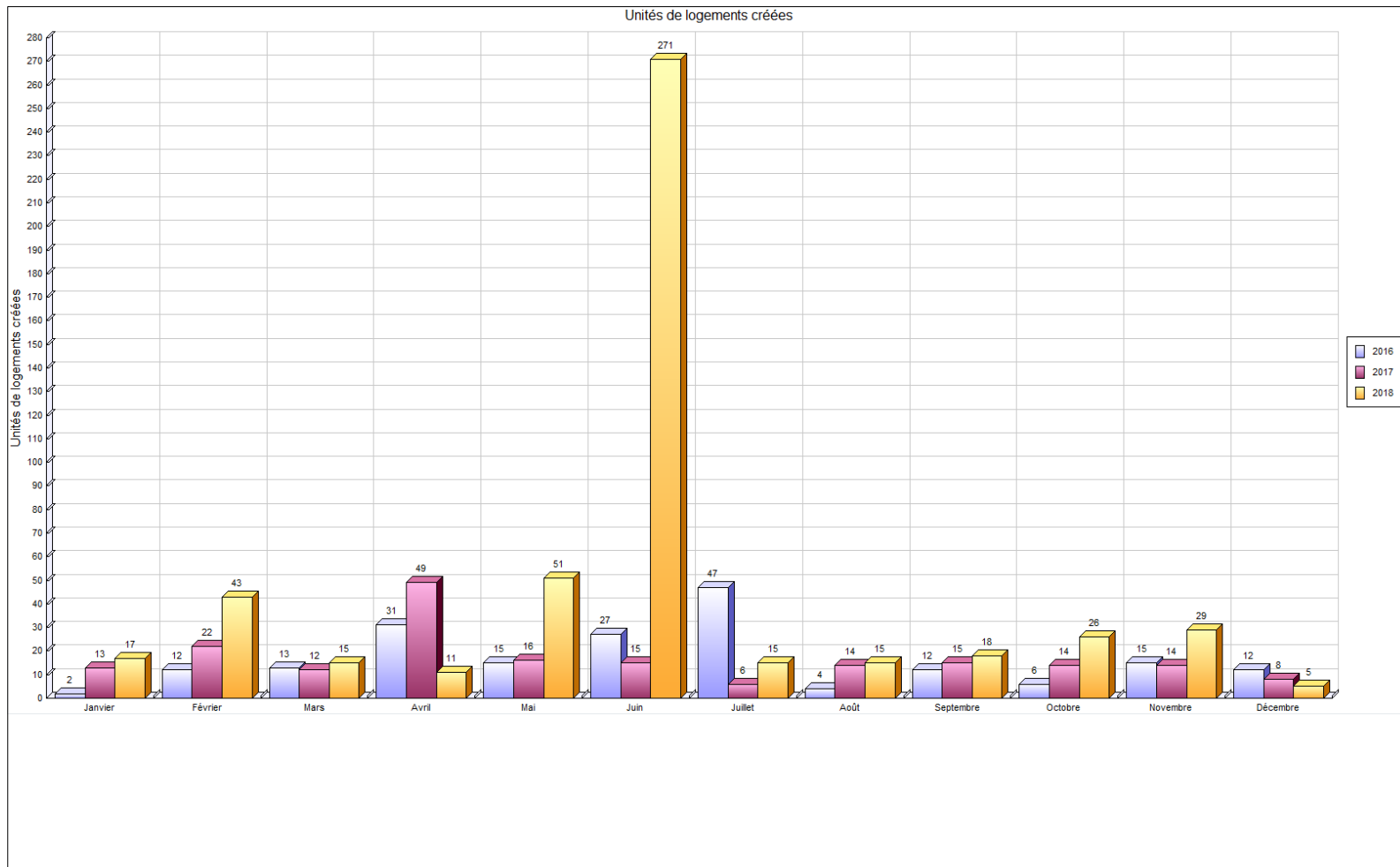



Regroupement / Type de permis	décembre 2018				Cumulatif au 31 décembre 2018				décembre 2017				Cumulatif au 31 décembre 2017			
	Log. Créés	Émis	Valeur	Montant	Log. Créés	Émis	Valeur	Montant	Log. Créés	Émis	Valeur	Montant	Log. Créés	Émis	Valeur	Montant
Système géothermie														2	21 879.00	104.70
<b>Total</b>														2	21 879.00	104.70
<b>Urbanisme</b>																
Abattage d'arbres		3		77.00		45	118 000.00	1 226.00		4	2 900.00	104.00		37	6 500.00	924.00
Agrandissement de bâtiment	3	3	580 000.00	1 516.25	24	73	29 739 557.00	50 799.63						70	26 058 360.00	42 545.00
Arrosage						121		6 138.36						118		5 916.00
Bac de récupération de vêtements						17								10		
Bâtiment accessoire / de service		4	10 500.00	200.00		177	17 232 032.00	18 941.23		2	5 400.00	100.00		183	6 108 663.00	17 412.88
Bâtiment temporaire						26	2 225.00	5 292.00						35	2 650.00	7 800.00
Captage des eaux souterraines (Puits)						7	31 000.00	350.00		1	9 800.00	50.00		10	54 800.00	500.00
Changement d'usage ou de destination		5		321.30		103	66 500.00	8 165.12		9		837.00		131	1 000.00	11 555.00
Clôture		2	9 655.00	100.00		124	422 366.00	6 351.06		1	7 263.00	50.00		122	395 144.00	6 175.00
Construction Nouvelle					475	87	107 082 303.00	86 076.57		1	5 000 000.00	5 000.00	153	78	56 398 000.00	79 542.50
Démolition		1		50.00		58	451 780.00	3 468.56		3	66 035.00	203.09		91	1 369 760.00	6 264.12
Déplacement d'une construction						4	200.00	200.00						1	5 000.00	50.00
Enseigne		6	7 859.00	300.00		126	914 376.00	7 083.18		4	32 700.00	150.00		134	652 240.00	7 291.25
Installation septique		1	5 000.00	50.00		14	141 800.00	700.00						14	207 800.00	712.50
Lavethon						2								2		
Muret						2	29 000.00	106.10								
Opération - Deux générations / Bi-génération (Renouvellement)		1		211.65		53		21 799.95						47		19 067.50
Piscine		1	1 200.00	50.00		159	1 669 231.00	9 033.87						97	1 053 412.00	5 762.50
Réparation d'une construction		1	3 000.00			9	359 523.00	405.74						16	821 320.00	825.00
Stationnement		1	100.00	50.00		16	1 277 025.00	2 666.50						16	1 295 470.00	934.93
Terrasse saisonnière						15		3 060.00						15		2 800.00
Transformation / Rénovation de bâtiment		22	2 218 000.00	6 106.00	15	738	38 490 698.00	96 641.08	8	31	1 761 700.00	4 983.95	45	725	32 981 973.00	90 769.16
Travaux sur la rive / Littoral / Plaine inondable						2	500.00	101.00						3	37 047.00	186.37
Vente de garage/Bazar		1				9		260.10						17		816.00
Vente temporaire / Saisonnière						1		204.00						1		200.00
<b>Total</b>	3	52	2 835 314.00	9 032.20	514	1 988	198 028 116.00	329 070.05	8	56	6 885 798.00	11 478.04	198	1 973	127 449 139.00	308 049.71
<b>Travaux publics</b>																
Raccordement services d'aqueduc et d'égouts		3		288.18		183		14 110.26		3		282.54		186		12 616.00
Travaux dans l'emprise de rue						45		3 904.50		1		124.53		36		4 483.08
Travaux dans l'emprise de rue - Sciage de bordures et trot						27		5 589.60						23		4 145.35
Travaux dans l'emprise de rue - Réfection de bordures et tr														2		3 732.21
Utilisation de l'emprise de rue et équipements municipaux		5		912.00		179		39 278.70		6		871.35		173		28 761.87
<b>Total</b>		8		1 200.18		434		62 883.06		10		1 278.42		420		53 738.51
<b>Grand total</b>	3	60	2 835 314.00	10 232.38	514	2 422	198 028 116.00	391 953.11	8	66	6 885 798.00	12 756.46	198	2 395	127 471 018.00	361 892.92



VILLE DE SAINT-HYACINTHE

Analyse par catégorie d'immeuble

	Nbre de permis émis		Valeur		Montant		Nombre de logements	
	2018	2017	2018	2017			2018	2017
<b>Résidentiel</b>								
Unifamiliale isolée	15	16	184 700	131 183	1 175	1 223	0	0
Unifamiliale jumelée	0	1	0	4 000	0	50	0	0
Unifamiliale en rangée	1	0	8 400	0	50	0	0	0
Bifamiliale isolée	3	7	19 000	55 800	100	390	0	0
Trifamiliale isolée	2	3	165 000	33 700	533	200	0	0
Trifamiliale jumelée	0	1	0	5 000	0	50	0	0
Résidence 4 logis isolés	2	1	5 000	10 000	146	50	0	0
Résidence: 5-6 logis isolés	1	2	5 000	0	50	219	0	0
Résidence : 9 logis et plus variés	4	1	595 500	25 000	1 567	63	3	0
Résidence communautaire : 17-24 chambres	2	0	100	0	157	0	0	0
Résidentiel	1	1	10 000	1 700	50	26	0	0
<b>Total Résidentiel :</b>	<b>31</b>	<b>33</b>	<b>992 700</b>	<b>266 383</b>	<b>3 828</b>	<b>2 270</b>	<b>3</b>	<b>0</b>
<b>Industriel</b>								
Industriel	1	4	0	95 000	50	448	0	0
Industrie à incidences faibles	1	0	0	0	50	0	0	0
Industrie agroalimentaire à incidences faibles	0	2	0	0	0	210	0	0
<b>Total Industriel :</b>	<b>2</b>	<b>6</b>	<b>0</b>	<b>95 000</b>	<b>100</b>	<b>658</b>	<b>0</b>	<b>0</b>
<b>Institutionnel et gouvernemental</b>								
Institution non structurante de la Ville	1	0	0	0	0	0	0	0
Institution structurante de la région	1	0	0	0	524	0	0	0
Institutionnel	9	2	1 009 255	76 200	2 958	214	0	0
<b>Total Institutionnel et gouvernemental</b>	<b>11</b>	<b>2</b>	<b>1 009 255</b>	<b>76 200</b>	<b>3 483</b>	<b>214</b>	<b>0</b>	<b>0</b>
<b>Commercial</b>								
Résidence mixte	1	1	2 500	300 000	50	750	0	8
Commerce et bureaux non structurants	2	6	600 000	5 045 200	1 637	5 312	0	0

	Nbre de permis émis		Valeur		Montant		Nombre de logements	
	2018	2017	2018	2017			2018	2017
Commerce et bureaux structurants	2	3	60 000	838 235	239	2 201	0	0
Commercial	10	15	165 859	264 780	847	1 353	0	0
<b>Total Commercial :</b>	<b>15</b>	<b>25</b>	<b>828 359</b>	<b>6 448 215</b>	<b>2 772</b>	<b>9 616</b>	<b>0</b>	<b>8</b>
<b>Agricole</b>								
Agriculture et activités agricoles	1	0	5 000	0	50	0	0	0
<b>Total Agricole :</b>	<b>1</b>	<b>0</b>	<b>5 000</b>	<b>0</b>	<b>50</b>	<b>0</b>	<b>0</b>	<b>0</b>
<b>GRAND TOTAL</b>	<b>60</b>	<b>66</b>	<b>2 835 314</b>	<b>6 885 798</b>	<b>10 232</b>	<b>12 756</b>	<b>3</b>	<b>8</b>





Catégorie / type	2018								2017							
	Nb permis émis		Valeur		Montant		Nb de logements		Nb permis émis		Valeur		Montant		Nb de logements	
	décembre	Cumulatif	décembre	Cumulatif	décembre	Cumulatif	décembre	Cumulatif	décembre	Cumulatif	décembre	Cumulatif	décembre	Cumulatif	décembre	Cumulatif
<b>Agricole</b>																
Abattage d'arbres	0	1	0	0	0	25	0	0	0	0	0	0	0	0	0	0
Agrandissement de bâtiment	0	4	0	1 170 350	0	2 984	0	0	0	4	0	995 000	0	2 488	0	0
Bâtiment accessoire / de service	0	11	0	786 503	0	2 044	0	0	0	13	0	1 234 000	0	3 218	0	0
Captage des eaux souterraines (Puits)	0	0	0	0	0	0	0	0	0	2	0	10 000	0	100	0	0
Construction Nouvelle	0	1	0	140 000	0	357	0	0	0	2	0	700 000	0	1 750	0	0
Démolition	0	4	0	11 000	0	200	0	0	0	8	0	37 827	0	409	0	0
Installation septique	1	2	5 000	11 000	50	100	0	0	0	1	0	12 000	0	50	0	0
Raccordement services d'aqueduc et d'égouts	0	1	0	0	0	96	0	0	0	3	0	0	0	0	0	0
Transformation / Rénovation de bâtiment	0	3	0	742 422	0	1 930	0	0	0	1	0	0	0	0	0	0
<b>Total</b>	<b>1</b>	<b>27</b>	<b>5 000</b>	<b>2 861 275</b>	<b>50</b>	<b>7 737</b>	<b>0</b>	<b>0</b>	<b>0</b>	<b>34</b>	<b>0</b>	<b>2 988 827</b>	<b>0</b>	<b>8 014</b>	<b>0</b>	<b>0</b>
<b>Commercial</b>																
Abattage d'arbres	0	2	0	0	0	52	0	0	0	3	0	0	0	77	0	0
Agrandissement de bâtiment	0	4	0	3 527 500	0	9 039	0	0	0	8	0	12 248 000	0	11 370	0	0
Arrosage	0	0	0	0	0	0	0	0	0	3	0	0	0	153	0	0
Bac de récupération de vêtements	0	9	0	0	0	0	0	0	0	5	0	0	0	0	0	0
Bâtiment accessoire / de service	0	3	0	45 500	0	177	0	0	1	5	1 400	72 400	50	275	0	0
Bâtiment temporaire	0	24	0	2 225	0	5 292	0	0	0	32	0	2 650	0	7 600	0	0
Captage des eaux souterraines (Puits)	0	1	0	0	0	50	0	0	0	0	0	0	0	0	0	0
Changement d'usage ou de destination	4	79	0	62 000	214	5 998	0	0	4	90	0	0	315	7 709	0	0
Clôture	0	8	0	29 660	0	400	0	0	0	3	0	4 500	0	150	0	0
Construction Nouvelle	0	3	0	11 800 000	0	12 090	0	34	1	8	5 000 000	13 990 000	5 000	21 475	0	1
Démolition	0	3	0	98 888	0	162	0	0	2	9	61 235	230 896	153	453	0	0
Enseigne	3	95	5 859	699 097	150	5 516	0	0	4	111	32 700	508 789	150	6 076	0	0
Installation septique	0	1	0	8 800	0	50	0	0	0	3	0	36 000	0	150	0	0
Piscine	0	0	0	0	0	0	0	0	0	1	0	6 000	0	50	0	0
Raccordement services d'aqueduc et d'égouts	1	15	0	0	96	961	0	0	1	12	0	0	94	1 130	0	0
Réparation d'une construction	0	2	0	7 150	0	100	0	0	0	2	0	6 300	0	100	0	0
Stationnement	0	3	0	96 000	0	304	0	0	0	5	0	38 800	0	163	0	0

Catégorie / type	2018								2017							
	Nb permis émis		Valeur		Montant		Nb de logements		Nb permis émis		Valeur		Montant		Nb de logements	
	décembre	Cumulatif	décembre	Cumulatif	décembre	Cumulatif	décembre	Cumulatif	décembre	Cumulatif	décembre	Cumulatif	décembre	Cumulatif	décembre	Cumulatif
Terrasse saisonnière	0	15	0	0	0	3 060	0	0	0	15	0	0	0	2 800	0	0
Transformation / Rénovation de bâtiment	5	97	822 500	9 867 596	2 141	26 689	0	0	9	66	1 352 880	11 039 999	3 480	28 357	8	14
Travaux dans l'emprise de rue	0	7	0	0	0	656	0	0	0	7	0	0	0	872	0	0
Travaux dans l'emprise de rue - Sciage de bordures et trottoirs	0	1	0	0	0	431	0	0	0	1	0	0	0	237	0	0
Utilisation de l'emprise de rue et équipements municipaux	2	40	0	0	171	14 518	0	0	3	51	0	0	374	10 709	0	0
Vente temporaire / Saisonnière	0	1	0	0	0	204	0	0	0	1	0	0	0	200	0	0
<b>Total</b>	<b>15</b>	<b>413</b>	<b>828 359</b>	<b>26 244 416</b>	<b>2 772</b>	<b>85 746</b>	<b>0</b>	<b>34</b>	<b>25</b>	<b>441</b>	<b>6 448 215</b>	<b>38 184 334</b>	<b>9 616</b>	<b>100 105</b>	<b>8</b>	<b>15</b>

<b>Institutionnel et gouvernemental</b>																
Abattage d'arbres	3	5	0	110 000	77	129	0	0	1	2	1 200	1 200	26	52	0	0
Agrandissement de bâtiment	0	3	0	11 274 137	0	12 290	0	0	0	1	0	2 446 000	0	5 000	0	0
Arrosage	0	2	0	0	0	52	0	0	0	2	0	0	0	51	0	0
Bac de récupération de vêtements	0	8	0	0	0	0	0	0	0	5	0	0	0	0	0	0
Bâtiment accessoire / de service	2	5	4 000	13 011 042	100	2 591	0	0	0	3	0	141 000	0	138	0	0
Bâtiment temporaire	0	0	0	0	0	0	0	0	0	1	0	0	0	0	0	0
Changement d'usage ou de destination	0	2	0	2 500	0	214	0	0	0	4	0	1 000	0	315	0	0
Ciôture	1	3	3 255	55 455	50	228	0	0	0	1	0	16 000	0	50	0	0
Construction Nouvelle	0	3	0	13 000 000	0	7 524	0	0	0	0	0	0	0	0	0	0
Démolition	0	2	0	112 250	0	286	0	0	0	2	0	803 281	0	2 008	0	0
Enseigne	1	8	2 000	90 275	50	479	0	0	0	4	0	13 800	0	200	0	0
Lavethon	0	2	0	0	0	0	0	0	0	2	0	0	0	0	0	0
Raccordement services d'aqueduc et d'égouts	0	2	0	0	0	192	0	0	0	0	0	0	0	0	0	0
Réparation d'une construction	0	1	0	328 073	0	156	0	0	0	4	0	747 450	0	505	0	0
Stationnement	0	2	0	777 500	0	1 020	0	0	0	3	0	1 073 720	0	177	0	0
Système géothermie	0	0	0	0	0	0	0	0	0	2	0	21 879	0	105	0	0
Transformation / Rénovation de bâtiment	1	16	1 000 000	12 819 919	2 550	21 227	0	0	1	21	75 000	6 301 469	188	15 254	0	0
Travaux dans l'emprise de rue	0	2	0	0	0	171	0	0	0	0	0	0	0	0	0	0
Utilisation de l'emprise de rue et équipements municipaux	2	24	0	0	656	9 314	0	0	0	3	0	0	0	996	0	0
Vente de garage/Bazar	1	4	0	0	0	0	0	0	0	1	0	0	0	0	0	0
<b>Total</b>	<b>11</b>	<b>94</b>	<b>1 009 255</b>	<b>51 581 151</b>	<b>3 483</b>	<b>55 872</b>	<b>0</b>	<b>0</b>	<b>2</b>	<b>61</b>	<b>76 200</b>	<b>11 566 799</b>	<b>214</b>	<b>24 851</b>	<b>0</b>	<b>0</b>

<b>Industriel</b>																
Abattage d'arbres	0	2	0	0	0	51	0	0	0	4	0	0	0	76	0	0
Agrandissement de bâtiment	0	11	0	8 558 000	0	18 535	0	0	0	12	0	8 090 000	0	17 675	0	0
Bâtiment accessoire / de service	0	2	0	2 092 300	0	5 235	0	0	0	1	0	3 000 000	0	5 000	0	0
Bâtiment temporaire	0	2	0	0	0	0	0	0	0	2	0	0	0	200	0	0

Catégorie / type	2018								2017							
	Nb permis émis		Valeur		Montant		Nb de logements		Nb permis émis		Valeur		Montant		Nb de logements	
	décembre	Cumulatif	décembre	Cumulatif	décembre	Cumulatif	décembre	Cumulatif	décembre	Cumulatif	décembre	Cumulatif	décembre	Cumulatif	décembre	Cumulatif
Changement d'usage ou de destination	0	11	0	0	0	857	0	0	4	21	0	0	420	1 995	0	0
Clôture	0	3	0	17 739	0	150	0	0	0	1	0	50 000	0	125	0	0
Construction Nouvelle	0	3	0	7 650 000	0	12 168	0	0	0	4	0	18 600 000	0	12 750	0	0
Démolition	0	2	0	45 000	0	306	0	0	0	1	0	15 000	0	50	0	0
Enseigne	2	18	0	123 746	100	889	0	0	0	10	0	128 895	0	565	0	0
Installation septique	0	0	0	0	0	0	0	0	0	2	0	39 000	0	113	0	0
Raccordement services d'aqueduc et d'égouts	0	8	0	0	0	768	0	0	0	12	0	0	0	1 130	0	0
Stationnement	0	0	0	0	0	0	0	0	0	2	0	138 250	0	346	0	0
Transformation / Rénovation de bâtiment	0	22	0	4 657 869	0	8 445	0	0	2	19	95 000	2 398 757	238	2 445	0	0
Travaux dans l'emprise de rue	0	8	0	0	0	684	0	0	0	10	0	0	0	1 245	0	0
Utilisation de l'emprise de rue et équipements municipaux	0	19	0	0	0	4 514	0	0	0	11	0	0	0	1 743	0	0
<b>Total</b>	<b>2</b>	<b>111</b>	<b>0</b>	<b>23 144 654</b>	<b>100</b>	<b>52 602</b>	<b>0</b>	<b>0</b>	<b>6</b>	<b>112</b>	<b>95 000</b>	<b>32 459 902</b>	<b>658</b>	<b>45 457</b>	<b>0</b>	<b>0</b>

<i>Résidentiel</i>																
Abattage d'arbres	0	35	0	8 000	0	969	0	0	3	28	1 700	5 300	78	719	0	0
Agrandissement de bâtiment	3	51	580 000	5 209 570	1 516	7 951	3	24	0	45	0	2 279 360	0	6 013	0	0
Arrosage	0	119	0	0	0	6 086	0	0	0	113	0	0	0	5 712	0	0
Bâtiment accessoire / de service	2	156	6 500	1 296 687	100	8 894	0	0	1	161	4 000	1 661 263	50	8 783	0	0
Captage des eaux souterraines (Puits)	0	6	0	31 000	0	300	0	0	1	8	9 800	44 800	50	400	0	0
Changement d'usage ou de destination	1	11	0	2 000	107	1 097	0	0	1	16	0	0	102	1 536	0	0
Clôture	1	110	6 400	319 512	50	5 574	0	0	1	117	7 263	324 644	50	5 850	0	0
Construction Nouvelle	0	77	0	74 492 303	0	53 939	0	441	0	64	0	23 108 000	0	43 568	0	152
Démolition	1	47	0	184 642	50	2 514	0	0	1	71	4 800	282 756	50	3 344	0	0
Déplacement d'une construction	0	4	0	200	0	200	0	0	0	1	0	5 000	0	50	0	0
Enseigne	0	5	0	1 258	0	200	0	0	0	9	0	756	0	450	0	0
Installation septique	0	11	0	122 000	0	550	0	0	0	8	0	120 800	0	400	0	0
Muret	0	2	0	29 000	0	106	0	0	0	0	0	0	0	0	0	0
Opération - Deux générations / Bi-génération (Renouvellement)	1	53	0	0	212	21 800	0	0	0	47	0	0	0	19 068	0	0
Piscine	1	159	1 200	1 669 231	50	9 034	0	0	0	96	0	1 047 412	0	5 713	0	0
Raccordement services d'aqueduc et d'égouts	2	157	0	0	192	12 093	0	0	2	159	0	0	188	10 356	0	0
Réparation d'une construction	1	6	3 000	24 300	0	150	0	0	0	10	0	67 570	0	220	0	0
Stationnement	1	11	100	403 525	50	1 343	0	0	0	6	0	44 700	0	250	0	0
Transformation / Rénovation de bâtiment	16	600	395 500	10 402 892	1 415	38 350	0	15	19	618	238 820	13 241 748	1 079	44 713	0	31
Travaux dans l'emprise de rue	0	28	0	0	0	2 394	0	0	1	19	0	0	125	2 366	0	0

Catégorie / type	2018								2017							
	Nb permis émis		Valeur		Montant		Nb de logements		Nb permis émis		Valeur		Montant		Nb de logements	
	décembre	Cumulatif	décembre	Cumulatif	décembre	Cumulatif	décembre	Cumulatif	décembre	Cumulatif	décembre	Cumulatif	décembre	Cumulatif	décembre	Cumulatif
Travaux dans l'emprise de rue - Sciage de bordures et trottoirs	0	26	0	0	0	5 159	0	0	0	22	0	0	0	3 908	0	0
Travaux dans l'emprise de rue - Réfection de bordures et trottoirs	0	0	0	0	0	0	0	0	0	2	0	0	0	3 732	0	0
Travaux sur la rive / Littoral / Plaine inondable	0	2	0	500	0	101	0	0	0	3	0	37 047	0	186	0	0
Utilisation de l'emprise de rue et équipements municipaux	1	96	0	0	86	10 933	0	0	3	108	0	0	498	15 314	0	0
Vente de garage/Bazar	0	5	0	0	0	260	0	0	0	16	0	0	0	816	0	0
<b>Total</b>	<b>31</b>	<b>1 777</b>	<b>992 700</b>	<b>94 196 620</b>	<b>3 828</b>	<b>189 995</b>	<b>3</b>	<b>480</b>	<b>33</b>	<b>1 747</b>	<b>266 383</b>	<b>42 271 156</b>	<b>2 270</b>	<b>183 466</b>	<b>0</b>	<b>183</b>
<b>Grand total</b>	<b>60</b>	<b>2 422</b>	<b>2 835 314</b>	<b>198 028 116</b>	<b>10 232</b>	<b>391 953</b>	<b>3</b>	<b>514</b>	<b>66</b>	<b>2 395</b>	<b>6 885 798</b>	<b>127 471 018</b>	<b>12 756</b>	<b>361 893</b>	<b>8</b>	<b>198</b>



**Rapport comparatif pour l'intervalle du 01/12/2018 au 31/12/2018**

**VILLE DE SAINT-HYACINTHE**

	Du 01/12/2018 au 31/12/2018				Du 01/12/2017 au 31/12/2017			
<b>District électoral: Sainte-Rosalie</b>								
Type permis	* Créés	Émis	Valeur	Montant	* Créés	Émis	Valeur	Montant
<i>Bâtiment accessoire / de service</i>						1	1 400.00	50.00
<i>Captage des eaux souterraines (Puits)</i>						1	9 800.00	50.00
<i>Clôture</i>						1	7 263.00	50.00
<i>Enseigne</i>						1	200.00	
<i>Installation septique</i>		1	5 000.00	50.00				
<i>Transformation / Rénovation de bâtiment</i>		1	9 600.00	50.00		2	28 000.00	62.50
<i>Lotissement</i>								
<b>Total:</b>		<b>2</b>	<b>14 600.00</b>	<b>100.00</b>		<b>6</b>	<b>46 663.00</b>	<b>212.50</b>
<b>District électoral: Cascades</b>								
Type permis	* Créés	Émis	Valeur	Montant	* Créés	Émis	Valeur	Montant
<i>Abattage d'arbres</i>		1		26.00				
<i>Changement d'usage ou de destination</i>						1		105.00
<i>Enseigne</i>		4	7 859.00	200.00		1	15 000.00	50.00
<i>Raccordement services d'aqueduc et d'égouts</i>		1		96.06				
<i>Réparation d'une construction</i>		1	3 000.00					
<i>Transformation / Rénovation de bâtiment</i>	1	3	162 500.00	532.50	8	4	316 700.00	900.00
<i>Utilisation de l'emprise de rue et équipements municipaux</i>		3		695.40		3		373.59
<i>Lotissement</i>								
<b>Total:</b>	<b>1</b>	<b>13</b>	<b>173 359.00</b>	<b>1 549.96</b>	<b>8</b>	<b>9</b>	<b>331 700.00</b>	<b>1 428.59</b>
<b>District électoral: Hertel-Notre-Dame</b>								
Type permis	* Créés	Émis	Valeur	Montant	* Créés	Émis	Valeur	Montant

\* Nombre de logement créés

	Du 01/12/2018 au 31/12/2018				Du 01/12/2017 au 31/12/2017			
<i>Abattage d'arbres</i>		1		26.00		2	1 700.00	52.00
<i>Bâtiment accessoire / de service</i>						1	4 000.00	50.00
<i>Transformation / Rénovation de bâtiment</i>		3	1 025 000.00	2 651.00		5	165 500.00	575.00
<i>Lotissement</i>								
<b>Total:</b>		<b>4</b>	<b>1 025 000.00</b>	<b>2 677.00</b>		<b>8</b>	<b>171 200.00</b>	<b>677.00</b>

District électoral: Laurier								
Type permis	* Créés	Émis	Valeur	Montant	* Créés	Émis	Valeur	Montant
<i>Agrandissement de bâtiment</i>		1	5 000.00	50.00				
<i>Clôture</i>		1	3 255.00	50.00				
<i>Raccordement services d'aqueduc et d'égouts</i>		1		96.06				
<i>Transformation / Rénovation de bâtiment</i>		2	18 400.00	100.00		2	10 920.00	100.00
<i>Utilisation de l'emprise de rue et équipements municipaux</i>		1		131.10		2		373.23
<i>Lotissement</i>								
<b>Total:</b>		<b>6</b>	<b>26 655.00</b>	<b>427.16</b>		<b>4</b>	<b>10 920.00</b>	<b>473.23</b>

District électoral: Saint-Joseph								
Type permis	* Créés	Émis	Valeur	Montant	* Créés	Émis	Valeur	Montant
<i>Agrandissement de bâtiment</i>	3	1	400 000.00	1 020.00				
<i>Changement d'usage ou de destination</i>		1						
<i>Transformation / Rénovation de bâtiment</i>		3	65 000.00	177.50		1	35 000.00	87.50
<i>Lotissement</i>								
<b>Total:</b>	<b>3</b>	<b>5</b>	<b>465 000.00</b>	<b>1 197.50</b>		<b>1</b>	<b>35 000.00</b>	<b>87.50</b>

District électoral: La Providence								
Type permis	* Créés	Émis	Valeur	Montant	* Créés	Émis	Valeur	Montant
<i>Abattage d'arbres</i>						1		26.00
<i>Bâtiment accessoire / de service</i>		2	4 000.00	100.00				
<i>Changement d'usage ou de destination</i>						1		102.00
<i>Enseigne</i>						1	11 500.00	50.00
<i>Raccordement services d'aqueduc et d'égouts</i>		1		96.06				
<i>Transformation / Rénovation de bâtiment</i>		2	21 000.00	100.00		5	152 380.00	449.70

	Du 01/12/2018 au 31/12/2018				Du 01/12/2017 au 31/12/2017			
<i>Utilisation de l'emprise de rue et équipements municipaux</i>		1		85.50				
<i>Lotissement</i>								
<b>Total:</b>		6	25 000.00	381.56		8	163 880.00	627.70

District électoral: Douville								
Type permis	* Créés	Émis	Valeur	Montant	* Créés	Émis	Valeur	Montant
<i>Bâtiment accessoire / de service</i>		1	100.00	50.00				
<i>Changement d'usage ou de destination</i>		1		107.10		2		105.00
<i>Démolition</i>						2	43 035.00	145.59
<i>Opération - Deux générations / Bi-génération (Renouvellement)</i>		1		211.65				
<i>Transformation / Rénovation de bâtiment</i>		1	80 000.00	204.00		4	31 500.00	205.00
<i>Lotissement</i>								
<b>Total:</b>		4	80 100.00	572.75		8	74 535.00	455.59

District électoral: Saint-Thomas-d'Aquin								
Type permis	* Créés	Émis	Valeur	Montant	* Créés	Émis	Valeur	Montant
<i>Changement d'usage ou de destination</i>		1				2		210.00
<i>Piscine</i>		1	1 200.00	50.00				
<i>Transformation / Rénovation de bâtiment</i>		1	1 000.00	50.00		3	106 700.00	291.75
<i>Lotissement</i>								
<b>Total:</b>		3	2 200.00	100.00		5	106 700.00	501.75

District électoral: Saint-Sacrement								
Type permis	* Créés	Émis	Valeur	Montant	* Créés	Émis	Valeur	Montant
<i>Changement d'usage ou de destination</i>		1		107.10		2		210.00
<i>Démolition</i>						1	23 000.00	57.50
<i>Enseigne</i>		2		100.00				
<i>Raccordement services d'aqueduc et d'égouts</i>						2		188.36
<i>Stationnement</i>		1	100.00	50.00				
<i>Transformation / Rénovation de bâtiment</i>	1	2	55 000.00	202.00		1	35 000.00	87.50
<i>Travaux dans l'emprise de rue</i>						1		124.53

	Du 01/12/2018 au 31/12/2018				Du 01/12/2017 au 31/12/2017			
<i>Utilisation de l'emprise de rue et équipements municipaux</i>						1		124.53
<i>Vente de garage/Bazar</i>		1						
<i>Lotissement</i>								
<b>Total:</b>	<b>1</b>	<b>7</b>	<b>55 100.00</b>	<b>459.10</b>		<b>8</b>	<b>58 000.00</b>	<b>792.42</b>

<b>District électoral: Bois-Joli</b>								
Type permis	* Créés	Émis	Valeur	Montant	* Créés	Émis	Valeur	Montant
<i>Abattage d'arbres</i>		1		25.00				
<i>Agrandissement de bâtiment</i>		1	175 000.00	446.25				
<i>Bâtiment accessoire / de service</i>		1	6 400.00	50.00				
<i>Changement d'usage ou de destination</i>		1		107.10		1		105.00
<i>Clôture</i>		1	6 400.00	50.00				
<i>Construction Nouvelle</i>						1	5 000 000.00	5 000.00
<i>Démolition</i>		1		50.00				
<i>Enseigne</i>						1	6 000.00	50.00
<i>Raccordement services d'aqueduc et d'égouts</i>						1		94.18
<i>Transformation / Rénovation de bâtiment</i>		3	780 000.00	1 989.00		4	880 000.00	2 225.00
<i>Lotissement</i>								
<b>Total:</b>		<b>9</b>	<b>967 800.00</b>	<b>2 717.35</b>		<b>8</b>	<b>5 886 000.00</b>	<b>7 474.18</b>

<b>District électoral: Sacré-Coeur</b>								
Type permis	* Créés	Émis	Valeur	Montant	* Créés	Émis	Valeur	Montant
<i>Abattage d'arbres</i>						1	1 200.00	26.00
<i>Transformation / Rénovation de bâtiment</i>		1	500.00	50.00				
<i>Lotissement</i>								
<b>Total:</b>		<b>1</b>	<b>500.00</b>	<b>50.00</b>		<b>1</b>	<b>1 200.00</b>	<b>26.00</b>
<b>Total:</b>	<b>5</b>	<b>60</b>	<b>2 835 314.00</b>	<b>10 232.38</b>	<b>8</b>	<b>66</b>	<b>6 885 798.00</b>	<b>12 756.46</b>





## VILLE DE SAINT-HYACINTHE

## Liste des permis généraux et certificats émis

Permis/ Cert.	Type / Nature / Matricule / Cadastre	Propriétaire/Entrepreneur/Emplacement/ Secteur	Nb. log. Créé(s) / Supprimé(s)	Émission / Début / Fin prévue	Valeur	Montant	Reçu
Certificat 2018-02380	Installation septique <i>Agriculture et activités agricoles</i> 5553-20-2157-0-000-0000 1839387,1841118,1841119	9265-9481 QUEBEC INC 9265-9481 QUEBEC INC 16980 AVENUE GUY		10/12/2018 15/06/2018 16/07/2018	5 000,00 \$	50,00 \$	201802011

<b>Nombre de logements créés</b>	0
<b>Nombre de logements supprimés</b>	0
<b>Nombre total de permis/cert.:</b>	1
<b>Valeur totale des travaux:</b>	5 000,00 \$
<b>Montant total des coûts:</b>	50.00

*Le total "Nombre de logements créés" ne contient pas le nombre de logements créés des permis révoqués.  
Le total "Nombre de logements supprimés" ne contient pas le nombre de logements supprimés des permis révoqués.  
Le total "Valeur totale des travaux" ne contient pas la valeur des travaux des permis révoqués.*



## VILLE DE SAINT-HYACINTHE

## Liste des permis généraux et certificats émis

Permis/ Cert.	Type / Nature / Matricule / Cadastre	Propriétaire/Entrepreneur/Emplacement/ Secteur	Nb. log. Créé(s) / Supprimé(s)	Émission / Début / Fin prévue	Valeur	Montant	Reçu
Permis 2018-02368	Utilisation de l'emprise de rue et équipements municipaux <i>Commerce et bureaux structurants</i> 4754-90-1706-0-000-0000 1440078	CAISSE POPULAIRE ST-HYACINTHE TOITURE BLOUIN CAMPBELL INC. 1697 RUE GIROUARD OUEST		05/12/2018 05/12/2018 07/12/2018	0,00 \$	85,50 \$	201801998
Certificat 2018-02375	Enseigne <i>Commercial</i> 4854-10-1308-0-000-0000 1439553	BEAUDOIN ROBERT AUVENT CLASSIQUE 429 AVENUE MONDOR		05/12/2018 01/05/2018 31/08/2018	2 793,00 \$	50,00 \$	201802007
Certificat 2018-02376	Changement d'usage ou de destination <i>Commerce et bureaux non structurants</i> 4551-38-1720-0-000-0000 2556590	9325-6725 QUEBEC INC. AUCUN TRAVAUX 1080 AVENUE CREMAZIE		06/12/2018	0,00 \$	107,10 \$	201802015
Permis 2018-02379	Utilisation de l'emprise de rue et équipements municipaux <i>Commercial</i> 4753-98-2247-0-000-0000 1439746	GESTION ALEXIELLE INC 475 AVENUE DE L' HOTEL-DIEU		10/12/2018 10/12/2018 12/12/2018	0,00 \$	85,50 \$	
Permis 2018-02385	Raccordement services d'aqueduc et d'égouts <i>Commercial</i> 5055-65-1323-0-000-0000 2038437	9193-2038 QUEBEC INC CHAPDELAINE ASPHALTE INC. 13250 AVENUE BRABANT		11/12/2018 11/12/2018 21/12/2018	0,00 \$	96,06 \$	

Permis 2018-02390	Transformation / Rénovation de bâtiment <i>Commerce et bureaux structurants</i> 4655-55-0135-0-000-0000 5988811 A,5988810	CENTRES D'ACHATS BEAUWARD LTEE (LES) CENTRES D'ACHATS BEAUWARD LTEE (LES) 3160 BOULEVARD LAFRAMBOISE		11/12/2018 10/12/2018 28/02/2019	60 000,00 \$	153,00 \$	
Permis 2018-02391	Transformation / Rénovation de bâtiment <i>Commerce et bureaux non structurants</i> 4655-55-0135-0-000-0000 5988811 A,5988810	CENTRES D'ACHATS BEAUWARD LTEE (LES) CENTRES D'ACHATS BEAUWARD LTEE (LES) 3200 BOULEVARD LAFRAMBOISE		11/12/2018 07/01/2019 02/12/2019	600 000,00 \$	1 530,00 \$	
Certificat 2018-02398	Changement d'usage ou de destination <i>Commercial</i> 4854-80-5059-0-000-0000 3445706	CONSTRUCTION R LEMAY INC CENTRE D'ENTRAIDE MASKOUTAIN 15845 AVENUE SAINT-LOUIS		12/12/2018 31/07/2018 31/07/2018	0,00 \$	0,00 \$	
Certificat 2018-02402	Changement d'usage ou de destination <i>Commercial</i> 4656-59-4284-0-000-0000 1700559	GESTION GOSAV INC  8180 AVENUE OUIMET		13/12/2018	0,00 \$	0,00 \$	
Permis 2018-02407	Transformation / Rénovation de bâtiment <i>Commercial</i> 4655-40-4469-0-000-0000 1969129	CONSTRUCTIONS ROBERT ROBIN INC (LES) CONSTRUCTIONS ROBERT ROBIN INC (LES) 2115 BOULEVARD CASAVANT OUEST		18/12/2018 07/01/2019 28/02/2019	40 000,00 \$	102,00 \$	201802032
Permis 2018-02410	Transformation / Rénovation de bâtiment <i>Commercial</i> 4655-55-0135-0-000-0000 5988811 A,5988810	CENTRES D'ACHATS BEAUWARD LTEE (LES) JAFFRA CONSTRUCTIONS INC. 3200 BOULEVARD LAFRAMBOISE		18/12/2018 29/10/2018 07/12/2018	120 000,00 \$	306,00 \$	201802041
Certificat 2018-02412	Changement d'usage ou de destination <i>Commercial</i> 4655-55-0135-0-000-0000 5988811 A,5988810	BEAUWARD IMMOBILIER INC  3200 BOULEVARD LAFRAMBOISE		19/12/2018	0,00 \$	107,10 \$	201802041
Certificat 2018-02416	Enseigne <i>Commercial</i> 4854-00-3455-0-000-0000 1439563	COTE GUILLAUME SUPER NÉON ENSEIGNES 1450 RUE DES CASCADES		19/12/2018 20/12/2018 31/01/2019	2 566,00 \$	50,00 \$	201802036
Permis 2018-02417	Transformation / Rénovation de bâtiment <i>Résidence mixte</i> 4753-98-1372-0-000-0000 1439751	ANGURU INC ANGURU INC 1805 1811 RUE DES CASCADES		19/12/2018 01/12/2018 31/12/2018	2 500,00 \$	50,00 \$	201802037

Certificat 2018-02419	Enseigne <i>Commercial</i> 4854-12-3579-0-000-0000 1439272	VALOIS CLAUDE VAPE-XTREME S.E.N.C. 600 AVENUE DE LA CONCORDE NORD		19/12/2018 01/01/2016 31/12/2016	500,00 \$	50,00 \$	
--------------------------	---	---	--	--	-----------	----------	--

<b>Nombre de logements créés</b>	0
<b>Nombre de logements supprimés</b>	0
<b>Nombre total de permis/cert.:</b>	15
<b>Valeur totale des travaux:</b>	828 359,00 \$
<b>Montant total des coûts:</b>	2 772.26

*Le total "Nombre de logements créés" ne contient pas le nombre de logements créés des permis révoqués.  
Le total "Nombre de logements supprimés" ne contient pas le nombre de logements supprimés des permis révoqués.  
Le total "Valeur totale des travaux" ne contient pas la valeur des travaux des permis révoqués.*



## VILLE DE SAINT-HYACINTHE

## Liste des permis généraux et certificats émis

Permis/ Cert.	Type / Nature / Matricule / Cadastre	Propriétaire/Entrepreneur/Emplacement/ Secteur	Nb. log. Créé(s) / Supprimé(s)	Émission / Début / Fin prévue	Valeur	Montant	Reçu
Certificat 2018-02148	Enseigne <i>Industrie à incidences faibles</i> 4555-10-7785-0-000-0000 2255330	DARMIEUX INC  3755 RUE PICARD		01/12/2018 01/12/2018 31/12/2018	0,00 \$	50,00 \$	201801937
Certificat 2019-00003	Enseigne <i>Industriel</i> 4555-51-8951-0-000-0000 4874375	DARMIEUX INC  5505 AVENUE TRUDEAU		27/12/2018 28/12/2018 14/01/2019	0,00 \$	50,00 \$	

<b>Nombre de logements créés</b>	0
<b>Nombre de logements supprimés</b>	0
<b>Nombre total de permis/cert.:</b>	2
<b>Valeur totale des travaux:</b>	0,00 \$
<b>Montant total des coûts:</b>	100.00

*Le total "Nombre de logements créés" ne contient pas le nombre de logements créés des permis révoqués.  
Le total "Nombre de logements supprimés" ne contient pas le nombre de logements supprimés des permis révoqués.  
Le total "Valeur totale des travaux" ne contient pas la valeur des travaux des permis révoqués.*



VILLE DE SAINT-HYACINTHE

Liste des permis généraux et certificats émis

Permis/ Cert.	Type / Nature / Matricule / Cadastre	Propriétaire/Entrepreneur/Emplacement/ Secteur	Nb. log. Créé(s) / Supprimé(s)	Émission / Début / Fin prévue	Valeur	Montant	Reçu
Permis 2018-02089	Vente de garage/Bazar <i>Institution non structurante de la Ville</i> 4654-65-7915-0-000-0000 1968998	VILLE DE SAINT-HYACINTHE  2520 AVENUE SAINTE-CATHERINE		02/12/2018	0,00 \$	0,00 \$	
Certificat 2018-02371	Abattage d'arbres <i>Institutionnel</i> 4855-22-4929-0-000-0000 5632186	COMMISSION SCOLAIRE DE SAINT-HYACINTHE PROLANDS 700 RUE GIROUARD EST		05/12/2018  15/12/2018 15/02/2019	0,00 \$	25,00 \$	201801971
Certificat 2018-02372	Abattage d'arbres <i>Institutionnel</i> 4653-14-2243-0-000-0000 1969208,1969209 P	MINISTERE DE L'AGRICULTURE ITA SAINT-HYACINTHE 3230 RUE SICOTTE		05/12/2018	0,00 \$	26,00 \$	
Permis 2018-02382	Utilisation de l'emprise de rue et équipements municipaux <i>Institution structurante de la région</i> 4854-07-4384-0-000-0000 5505051 A	SOEURS DE LA PRESENTATION DE MARIE (LES) GROUPE ABS 630 RUE GIROUARD OUEST		17/12/2018  18/12/2018 21/12/2018	0,00 \$	524,40 \$	201802008
Permis 2018-02393	Utilisation de l'emprise de rue et équipements municipaux <i>Institutionnel</i> 4854-86-2312-0-000-0000 5236462	VILLE DE SAINT-HYACINTHE  IPR 360 INC. 900 1000 RUE LEMIRE		12/12/2018  12/12/2018 12/12/2018	0,00 \$	131,10 \$	201802016

Permis 2018-02399	Bâtiment accessoire / de service <i>Institutionnel</i> 4753-62-3802-0-000-0000 1296786,1296787	COMMISSION SCOLAIRE DE SAINT-HYACINTHE COMMISSION SCOLAIRE DE SAINT-HYACINTHE 2525 RUE CREVIER		13/12/2018 01/04/2019 30/04/2019	2 000,00 \$	50,00 \$	201802038
Certificat 2018-02400	Clôture <i>Institutionnel</i> 4955-32-1646-0-000-0000 1296082	COMMISSION SCOLAIRE DE SAINT-HYACINTHE Inter Clôtures Patio d'aujourd'hui 1900 RUE BERNARD		13/12/2018 01/04/2019 30/04/2019	3 255,00 \$	50,00 \$	201802038
Certificat 2018-02415	Abattage d'arbres <i>Institutionnel</i> 4753-79-3390-0-000-0000 1439701	CORPORATION EPISCOPALE CATHOLIQUE ROMAINE ST-HYACINTHE MARCEL LAMARCHE 1900 RUE GIROUARD OUEST		19/12/2018 01/01/2019 31/01/2019	0,00 \$	26,00 \$	201802035
Certificat 2018-02420	Enseigne <i>Institutionnel</i> 4854-22-8131-0-000-0000 1439324	FIDUCIE CAJUSLIE PUBLICITÉ LETTRAPID 959 RUE DES CASCADES		19/12/2018 15/01/2019 15/06/2019	2 000,00 \$	50,00 \$	
Permis 2018-02421	Bâtiment accessoire / de service <i>Institutionnel</i> 4753-73-3122-0-000-0000 1296781	COMMISSION SCOLAIRE DE SAINT-HYACINTHE COMMISSION SCOLAIRE DE SAINT-HYACINTHE 2355 RUE CREVIER		20/12/2018 01/04/2019 30/04/2019	2 000,00 \$	50,00 \$	201802039
Permis 2018-02425	Transformation / Rénovation de bâtiment <i>Institutionnel</i> 4753-67-9463-0-000-0000 1439986,1439987,1968646	VILLE DE SAINT-HYACINTHE 9389-8690 QUÉBEC 2175 RUE GIROUARD OUEST		21/12/2018 07/01/2019 31/05/2019	1 000 000,00 \$	2 550,00 \$	

<b>Nombre de logements créés</b>	0
<b>Nombre de logements supprimés</b>	0
<b>Nombre total de permis/cert.:</b>	11
<b>Valeur totale des travaux:</b>	1 009 255,00 \$
<b>Montant total des coûts:</b>	3 482.50

*Le total "Nombre de logements créés" ne contient pas le nombre de logements créés des permis révoqués.  
Le total "Nombre de logements supprimés" ne contient pas le nombre de logements supprimés des permis révoqués.  
Le total "Valeur totale des travaux" ne contient pas la valeur des travaux des permis révoqués.*





## VILLE DE SAINT-HYACINTHE

## Liste des permis généraux et certificats émis

Permis/ Cert.	Type / Nature / Matricule / Cadastre	Propriétaire/Entrepreneur/Emplacement/ Secteur	Nb. log. Créé(s) / Supprimé(s)	Émission / Début / Fin prévue	Valeur	Montant	Reçu
Permis 2018-02369	Transformation / Rénovation de bâtiment <i>Unifamiliale en rangée</i> 5055-89-0002-0-000-0000 2037651	GIROUARD NICOLE LES ENTREPRISES SYLVAIN BEAUREGARD 4120 RUE JOLIBOIS		04/12/2018 04/12/2018 04/12/2019	8 400,00 \$	50,00 \$	201802000
Permis 2018-02370	Agrandissement de bâtiment <i>Résidence : 9 logis et plus variés</i> 4853-78-1058-0-000-0000 1297517	JOHANNE BRABANT INC CONSTRUCTION P. ROY 870 RUE SAINT-PIERRE OUEST	3	05/12/2018 19/11/2018 02/09/2019	400 000,00 \$	1 020,00 \$	201802003
Certificat 2018-02373	Clôture <i>Unifamiliale isolée</i> 4755-84-0733-0-000-0000 1439143	DE JESUS GALEANO ADRIAN GROUPE MIRO CONSTRUCTION 760 RUE DU SACRE-COEUR EST		05/12/2018 05/12/2018 05/07/2019	6 400,00 \$	50,00 \$	201802002
Permis 2018-02374	Bâtiment accessoire / de service <i>Unifamiliale isolée</i> 4755-84-0733-0-000-0000 1439143	DE JESUS GALEANO ADRIAN GROUPE MIRO CONSTRUCTION 760 RUE DU SACRE-COEUR EST		05/12/2018 05/12/2018 05/07/2019	6 400,00 \$	50,00 \$	201802002
Permis 2018-02377	Transformation / Rénovation de bâtiment <i>Unifamiliale isolée</i> 5053-28-0947-0-000-0000 1298156	Mykael Cordeau Mykael Cordeau 17460 AVENUE FREDETTE		06/12/2018 07/12/2018 07/01/2019	30 000,00 \$	76,50 \$	201802023
Permis 2018-02378	Transformation / Rénovation de bâtiment <i>Unifamiliale isolée</i> 5063-71-4532-0-000-0000 1840540	COUTURE JEAN-FRANCOIS MARIO LETENDRE 10110 CHEMIN DU RAPIDE-PLAT SUD		07/12/2018 10/12/2018 21/12/2018	9 600,00 \$	50,00 \$	201802005

Permis 2018-02381	Piscine <i>Unifamiliale isolée</i> 4156-76-9044-0-000-0000 2257185	GESTION IMMOBILIERE ELI-CIA INC INEXCO CONSTRUCTION INC. 8265 PETIT RANG		10/12/2018 10/12/2018 10/02/2019	1 200,00 \$	50,00 \$	201802006
Permis 2018-02383	Transformation / Rénovation de bâtiment <i>Unifamiliale isolée</i> 4547-05-4295-0-000-0000 1968632	DARSIGNY ARMAND DARSIGNY PATRICK 8270 RUE FRONTENAC		10/12/2018 10/12/2018 10/12/2018	80 000,00 \$	204,00 \$	201802030
Permis 2018-02384	Agrandissement de bâtiment <i>Unifamiliale isolée</i> 4955-72-1050-0-000-0000 1296017	BONIN GUY BONIN GUY 2260 RUE LEDOUX		10/12/2018 30/09/2017 31/10/2017	5 000,00 \$	50,00 \$	201802012
Permis 2018-02387	Transformation / Rénovation de bâtiment <i>Résidence 4 logis isolés</i> 4753-93-1785-0-000-0000 1298676	NORMANDIN CEDERICK BATIMENT TRICOLOR 2120 2134 RUE SAINT-CHARLES		11/12/2018 10/12/2018 04/02/2019	5 000,00 \$	50,00 \$	201802013
Permis 2018-02388	Transformation / Rénovation de bâtiment <i>Unifamiliale isolée</i> 4954-09-3946-0-000-0000 1296144	SIMONEAU CHANTAL SIMONEAU CHANTAL 12980 AVENUE NOISEUX		11/12/2018 01/12/2018 01/06/2019	10 000,00 \$	50,00 \$	201802014
Certificat 2018-02389	Opération - Deux générations / Bi-générations (Renouvellement) <i>Unifamiliale isolée</i> 4547-05-4295-0-000-0000 1968632	DARSIGNY ARMAND  8270 RUE FRONTENAC		11/12/2018	0,00 \$	211,65 \$	201802030
Permis 2018-02392	Raccordement services d'aqueduc et d'égouts <i>Unifamiliale isolée</i> 4752-68-3961-0-000-0000 1296735	DIONNE PATRICK KAB MINI-EXCAVATION 16150 BOULEVARD LAFLAMME		12/12/2018 12/12/2018 16/12/2018	0,00 \$	96,06 \$	201802017
Permis 2018-02394	Transformation / Rénovation de bâtiment <i>Unifamiliale isolée</i> 4752-68-3961-0-000-0000 1296735	DIONNE PATRICK KAB MINI-EXCAVATION 16150 BOULEVARD LAFLAMME		12/12/2018 12/12/2018 16/12/2018	16 000,00 \$	50,00 \$	201802018
Permis 2018-02395	Agrandissement de bâtiment <i>Résidence : 9 logis et plus variés</i> 4656-81-9604-0-000-0000 3227593	COMPLEXE LE SAPHIR INC. LES CONSTRUCTIONS ROBINS INC 3333 AVENUE DROUIN		12/12/2018 15/01/2018 01/10/2018	175 000,00 \$	446,25 \$	201802033

Certificat 2018-02396	Changement d'usage ou de destination <i>Résidence communautaire : 17-24 chambres</i> 4754-06-7943-0-000-0000 1438330,2924492	9290-7310 QUEBEC INC 9290-7310 QUEBEC INC 2465 AVENUE SAINT-JOSEPH		12/12/2018 26/07/2017 25/07/2021	0,00 \$	107,10 \$	201802021
Certificat 2018-02397	Stationnement <i>Résidence communautaire : 17-24 chambres</i> 4754-06-7943-0-000-0000 1438330,2924492	9290-7310 QUEBEC INC 9290-7310 QUEBEC INC 2465 AVENUE SAINT-JOSEPH		12/12/2018 26/07/2017 25/07/2021	100,00 \$	50,00 \$	201802021
Permis 2018-02401	Transformation / Rénovation de bâtiment <i>Bifamiliale isolée</i> 4953-08-0235-0-000-0000 1296351	ALEXANDRE GAGNON ALEXANDRE GAGNON 605 RUE BRUNETTE OUEST		13/12/2018 14/12/2018 01/08/2019	15 000,00 \$	50,00 \$	201802025
Permis 2018-02403	Transformation / Rénovation de bâtiment <i>Trifamiliale isolée</i> 4754-42-8586-0-000-0000 1438387	BOURGEOIS-DUSSAULT LOUISE BOURGEOIS-DUSSAULT LOUISE 2040 2060 AVENUE SAINT-JOSEPH	1	14/12/2018 01/03/2019 31/07/2019	15 000,00 \$	100,00 \$	201802028
Permis 2018-02404	Démolition <i>Unifamiliale isolée</i> 4856-40-6657-0-000-0000 1700885,1700884	GRENIER FRANCE GRENIER FRANCE 1685 RUE GIROUARD EST		17/12/2018 15/12/2018 16/12/2018	0,00 \$	50,00 \$	201802029
Permis 2018-02405	Transformation / Rénovation de bâtiment <i>Trifamiliale isolée</i> 4754-40-1157-0-000-0000 1965748	JODOIN MARTINE JODOIN MARTINE 2200 2216 RUE LA FONTAINE	1	17/12/2018 01/01/2019 31/12/2019	150 000,00 \$	432,50 \$	
Permis 2018-02406	Raccordement services d'aqueduc et d'égouts <i>Résidence 4 logis isolés</i> 4754-40-1157-0-000-0000 1965748	JODOIN MARTINE 2200 2216 RUE LA FONTAINE		17/12/2018	0,00 \$	96,06 \$	
Permis 2018-02408	Bâtiment accessoire / de service <i>Unifamiliale isolée</i> 4547-05-4295-0-000-0000 1968632	DARSIGNY ARMAND DARSIGNY ARMAND 8270 RUE FRONTENAC		18/12/2018 29/08/2016 31/08/2017	100,00 \$	50,00 \$	
Permis 2018-02409	Transformation / Rénovation de bâtiment <i>Résidence : 9 logis et plus variés</i> 4754-64-8159-0-001-0006 3648175,3648169 PC	CHARETTE VALERIE CHARETTE VALERIE 2015 BOULEVARD LAFRAMBOISE app.106		18/12/2018 18/12/2018 31/01/2019	500,00 \$	50,00 \$	201802031

Permis 2018-02411	Utilisation de l'emprise de rue et équipements municipaux <i>Unifamiliale isolée</i> 4752-68-3961-0-000-0000 1296735	DIONNE PATRICK DIONNE PATRICK 16150 BOULEVARD LAFLAMME		18/12/2018 19/12/2018 21/12/2018	0,00 \$	85,50 \$	201802034
Permis 2018-02413	Transformation / Rénovation de bâtiment <i>Bifamiliale isolée</i> 4356-06-4751-0-000-0000 2256306	NADEAU NICOLE Concept rénovation André Plante 7791 BOULEVARD LAFRAMBOISE		19/12/2018 03/07/2018 28/09/2018	1 000,00 \$	50,00 \$	201802040
Certificat 2018-02414	Réparation d'une construction <i>Bifamiliale isolée</i> 4753-89-3437-0-000-0000 1440058	PION NORMAND MAÇONNERIE FLIBOTTE INC. 1855 1865 RUE GIROUARD OUEST		19/12/2018 12/11/2018 18/11/2018	3 000,00 \$	0,00 \$	
Permis 2018-02418	Transformation / Rénovation de bâtiment <i>Résidentiel</i> 4853-09-3711-0-000-0000 1439786	IMMODEVSM INC. LES ENTREPRISES GMAE INC. 415 AVENUE SAINT-FRANCOIS		19/12/2018 18/12/2018 30/04/2019	10 000,00 \$	50,00 \$	
Permis 2018-02422	Transformation / Rénovation de bâtiment <i>Résidence : 9 logis et plus variés</i> 4753-13-2652-0-000-0000 1966143	IMMOBILIER STH INC IMMOBILIER STH INC 2880 RUE GIROUARD OUEST		20/12/2018 01/05/2019 01/07/2019	20 000,00 \$	51,00 \$	
Permis 2018-02423	Transformation / Rénovation de bâtiment <i>Résidence: 5-6 logis isolés</i> 4753-13-1378-0-000-0000 1966144	IMMOBILIER STH INC IMMOBILIER STH INC 750 AVENUE DESPRES		20/12/2018 15/04/2019 15/10/2019	5 000,00 \$	50,00 \$	
Permis 2018-02424	Transformation / Rénovation de bâtiment <i>Unifamiliale isolée</i> 5053-05-5075-0-000-0000 1298141	CONSTANT RAPHAEL CONSTANT RAPHAEL 1080 RUE DES SEIGNEURS EST		20/12/2018 20/12/2018 20/06/2020	20 000,00 \$	51,00 \$	201802042

<b>Nombre de logements créés</b>	5
<b>Nombre de logements supprimés</b>	0
<b>Nombre total de permis/cert.:</b>	31
<b>Valeur totale des travaux:</b>	992 700,00 \$
<b>Montant total des coûts:</b>	3 827.62

*Le total "Nombre de logements créés" ne contient pas le nombre de logements créés des permis révoqués.  
Le total "Nombre de logements supprimés" ne contient pas le nombre de logements supprimés des permis révoqués.  
Le total "Valeur totale des travaux" ne contient pas la valeur des travaux des permis révoqués.*



Imprimé le 04 janvier 2019

Type de demande: \* Tous les types

Étape: \* Toutes les étapes

État: \* Tous les états

Période du 01/12/2018 au 31/12/2018

## Rapport des dossiers d'urbanisme

Ville de Saint-Hyacinthe

Tous les dossiers

Modification d'un règlement d'urbanisme local (MRU)							
No demande Date demande	Propriétaire / Emplacement		Demandeur			Demande annulée	Date complétée
2018-30601 21/12/2018	LEVEILLE ANDRE 550 AVENUE SAINTE-MARIE, Code invalide - District		Monika Hofer et Carl Rocray			__/__/__	__/__/__
Processus d'adoption		Date prévue	Date effectuée	Responsable	Délai (jours)	État	No résolution
Réception de la demande		__/__/__	03/12/2018	Lynda Cadorette, chef planification		Non définie	
Recommandation du CCU		__/__/__	__/__/__	Lynda Cadorette, chef planification		Non définie	
Décision du Conseil en séance plénière		__/__/__	__/__/__	Lynda Cadorette, chef planification		Non définie	
Avis de motion en assemblée publique du Conseil		__/__/__	__/__/__	Lynda Cadorette, chef planification		Non définie	
Entrée en vigueur du règlement		__/__/__	__/__/__	Lynda Cadorette, chef planification		Non définie	

### Modification d'un règlement d'urbanisme local (MRU)

Nombre de demandes : 1

Demande d'attestation de droit acquis						
No demande Date demande	Propriétaire / Emplacement		Demandeur		Demande annulée	Date complétée
2018-30589 03/12/2018	ROGER GAUTHIER & FILS INC 5540 RUE MARTINEAU, Code invalide - District		VILLE DE SAINT-HYACINTHE 955 RUE MORISON		__/__/__	06/12/2018
2018-30591 06/12/2018	METHOT CLAUDE 1820 RUE MORISON, Code invalide - District		VILLE DE SAINT-HYACINTHE 955 RUE MORISON		__/__/__	07/12/2018

### Demande d'attestation de droit acquis

Nombre de demandes : 2

Demande Régie des Alcools, des Courses et des Jeux (RACJ)						
No demande Date demande	Propriétaire / Emplacement		Demandeur		Demande annulée	Date complétée
2018-30593 10/12/2018	9296-1911 QUEBEC INC 1200 RUE DANIEL-JOHNSON OUEST, Code invalide - District		BISTRO CAFFUCCINO SAINT-HYACINTHE 1200 DANIEL-JOHNSON OUEST		__/__/__	13/12/2018

2018-30597 18/12/2018	9302-5435 QUEBEC INC 2000 RUE DES CASCADES, Code invalide - District	BAR LA TANIÈRE 2000 BOUL CASCADES OUEST	__/__/__	18/12/2018
--------------------------	---	--	----------	------------

Demande Régie des Alcools, des Courses et des Jeux (RACJ)

Nombre de demandes : 2

**Demande d'analyse réglementaire (ÉTUDE)**

2018-30598 19/12/2018	BRODEUR MICHEL 16405 AVENUE BOURDAGES SUD, Code invalide - District	Le Phare 620, avenue Robert	__/__/__	__/__/__
2018-30599 19/12/2018	CLINIQUE VETERINAIRE DOUVILLE INC 920 AVENUE CHEVIGNY, Code invalide - District	David Deslandes	__/__/__	__/__/__

Demande d'analyse réglementaire (ÉTUDE)

Nombre de demandes : 2

**Avis de changement de numéro civique**

2018-30590 07/12/2018	CENTRES D'ACHATS BEAUWARD LTEE (LES) 3000 BOULEVARD LAFRAMBOISE, Code invalide - District	CENTRES D'ACHATS BEAUWARD LTEE (LES) 6010-430 BOUL ARTHUR-SAUVE	__/__/__	07/12/2018
2018-30592 10/12/2018	SAVARD ISABELLE 15880 AVENUE DEMERS, Code invalide - District	SAVARD ISABELLE 16025 AVENUE HEBERT	__/__/__	10/12/2018
2018-30594 12/12/2018	9290-7310 QUEBEC INC 2465 AVENUE SAINT-JOSEPH, Code invalide - District	9290-7310 QUEBEC INC 2465 AVENUE SAINT-JOSEPH	__/__/__	12/12/2018
2018-30596 17/12/2018	JODOIN MARTINE 2200 RUE LA FONTAINE, Code invalide - District	JODOIN MARTINE 7660 GRAND RANG	__/__/__	17/12/2018
2018-30600 20/12/2018	BEAUWARD IMMOBILIER INC 3000 BOULEVARD LAFRAMBOISE, Code invalide - District	BEAUWARD IMMOBILIER INC 610-430 BOULEVARD ARTHUR-SAUVE	__/__/__	20/12/2018

Avis de changement de numéro civique

Nombre de demandes : 5

**Avis d'incendie**

2018-30587 04/12/2018	GRAND MAISON ERIC 2713 RUE NICHOLS, Code invalide - District	GRAND MAISON ERIC 761 RUE GIROUARD OUEST	__/__/__	17/12/2018
2018-30588 04/12/2018	DUPUIS MAXIME 1085 RUE BLANCHET, Code invalide - District	DUPUIS MAXIME 8-211 BOULEVARD BRIEN, BUREAU 332	__/__/__	11/12/2018
2018-30595 16/12/2018	BENOÎT JÉRÉMIE 1175 RUE ST-AMAND, Code invalide - District	BENOÎT JÉRÉMIE 16915 AVENUE GUY	__/__/__	__/__/__

Avis d'incendie

Nombre de demandes : 3

**Nombre total des demandes : 15**



## VILLE DE SAINT-HYACINTHE

## Rapport mensuel du mois de décembre 2018

No permis	Propriétaire / Adresse	Arpenteur	Emplacement / Cadastre / Matricule	Lots projetés	Parc et espace vert	Montant
2018-20046	MESSIER DOMINIQUE 16835 AV BOURDAGES SUD	Jean-Yves Tremblay Arpenteur-Géomètre 735, Avenue Sainte-Anne Saint-Hyacinthe (Québec)	16835 AVENUE BOURDAGES SUD, Code invalide - Distri Cadastres: 1979537	Cadastres: 6 272 029, 6 272 0	0,00 \$	213,18 \$
<b>No demande</b>	SAINT-HYACINTHE					
2018-20047	J2T 4P5	<b>Plan</b> 18-160 <b>Minute</b> 19117	4852-48-3251-0-000-0000			

Remplacer le lot existant 1 979 537 par les nouveaux lots 6 272 029 à 6 272 031.

\*Copropriété verticale

No permis	Propriétaire / Adresse	Arpenteur	Emplacement / Cadastre / Matricule	Lots projetés	Parc et espace vert	Montant
2018-20047	CONSTRUCTIONS ROBIN INC (LES) 101-1395 RUE DANIEL-JOHNSON EST	Dominique Gingras Arpenteur-Géomètre 1995, Rue Girouard Ouest Saint-Hyacinthe (Québec)	RUE VICTOR-MARTIN, Code invalide - District Cadastres: 5456753	Cadastres: 6202475, 6202476,	0,00 \$	372,30 \$
<b>No demande</b>	SAINT-HYACINTHE					
2018-20056	J2S 7Y6	<b>Plan</b> DG0820 <b>Minute</b> 1964	4452-86-4040-0-000-0000			

Lotissement de copropriété horizontal - projet de développemnt Condos EVA

No permis	Propriétaire / Adresse	Arpenteur	Emplacement / Cadastre / Matricule	Lots projetés	Parc et espace vert	Montant
2018-20048	LACOMBE CARL 1345 RUE SAINT-SIMON	Jean-Yves Tremblay Arpenteur-Géomètre 735, Avenue Sainte-Anne Saint-Hyacinthe (Québec)	1110 AVENUE BOULLE, Code invalide - District Cadastres: 3032149	Cadastres: 6 288 119, 6 289 07	0,00 \$	213,18 \$
<b>No demande</b>	SAINTE-MADELEINE					
2018-20055	J0H 1S0	<b>Plan</b> 18-348 <b>Minute</b> 19351	4552-99-8504-0-000-0000			

1. Remplacer le lot existant 3 032 149 par les nouveaux lots 6 288 118 et 6 288 119.

2. Remembrer les lots 6 288 119 et 1 969 020 pour créer le nouveau lot 6 289 078.



No permis	Propriétaire / Adresse	Arpenteur	Emplacement / Cadastre / Matricule	Lots projetés	Parc et espace vert	Montant
2018-20049	VILLE DE SAINT-HYACINTHE 700 AVENUE DE L'HOTEL-DE-VILLE	Jean-Yves Tremblay Arpenteur-Géomètre 735, Avenue Sainte-Anne Saint-Hyacinthe (Québec)	AVENUE BERARD, Code invalide - District Cadastres: 6250630,4247090,4313280	Cadastres: 6 287 661, 6 288 1	0,00 \$	213,18 \$
<b>No demande</b>	SAINT-HYACINTHE					
2018-20054	J2S 5B2	<b>Plan</b> 8-250 <b>Minute</b> 19346	4453-68-2931-0-000-0000			

1. Remplacer le lot existant par 6 250 630 par les nouveaux lots 6 287 660 et 6 287 661.
2. Remembrer les lots 6 287 660, 4 313 280 et 4 247 090 pour créer le nouveau lot 6 288 154.

No permis	Propriétaire / Adresse	Arpenteur	Emplacement / Cadastre / Matricule	Lots projetés	Parc et espace vert	Montant
2018-20050	GESTION M J L LAROUCHE INC. 2262 RUE MICHAUD	Jean-Yves Tremblay Arpenteur-Géomètre 735, Avenue Sainte-Anne Saint-Hyacinthe (Québec)	6830 RUE FERDINAND-DAOUST, Saint-Hyacinthe Cadastres: 6220700	Cadastres: 6 290 179, 6 290 4	0,00 \$	213,18 \$
<b>No demande</b>	SAINTE-MARIE-MADELAINE					
2018-20053	J0H 1S0	<b>Plan</b> 18-040 <b>Minute</b> 19396	4454-42-8495-1-000-0000			

1. Remplacer le lot existant 6 220 700 par les nouveaux lots 6 290 178 et 6 290 179.
2. Remembrer les lots 6 290 178 et 6 220 701 pour créer le nouveau lot 6 290 462.

No permis	Propriétaire / Adresse	Arpenteur	Emplacement / Cadastre / Matricule	Lots projetés	Parc et espace vert	Montant
2018-20051	9336-1269 QUEBEC INC 1375 RUE BROUILLETTE	Jean-Yves Tremblay Arpenteur-Géomètre 735, Avenue Sainte-Anne Saint-Hyacinthe (Québec)	16955 AVENUE GEORGES-AIME, Code invalide - District Cadastres: 5789323	Cadastres: 6263878, 6263879,	0,00 \$	637,50 \$
<b>No demande</b>	SAINT-HYACINTHE					
2018-20057	J2T 2G7	<b>Plan</b> 15-115 <b>Minute</b> 19003	4953-68-6936-0-000-0000			

Remplacement de lot dans la phase 3 du projet Cours d'eau Saint-Joseph afin d'y inclure une emprise de passage piéton et d'amorce de rue vers l'est.

No permis	Propriétaire / Adresse	Arpenteur	Emplacement / Cadastre / Matricule	Lots projetés	Parc et espace vert	Montant
2018-20052	DARMIEUX INC 3855 RUE PICARD	Dominique Gingras Arpenteur-Géomètre 1995, Rue Girouard Ouest	3655 RUE PICARD, Code invalide - District Cadastres: 2255330	Cadastres: 6287021, 6287022,	36 946,20 \$	213,18 \$
<b>No demande</b>	SAINT-HYACINTHE	Saint-Hyacinthe (Québec)				
2018-20052	J2S 1H3	<b>Plan</b> DG1009 <b>Minute</b> 2303	4555-10-7785-0-000-0000			

Subdivision d'un lot afin d'isoler sur un terrain distinct deux bâtiments industriels et créer un futur lot à construire.

No permis	Propriétaire / Adresse	Arpenteur	Emplacement / Cadastre / Matricule	Lots projetés	Parc et espace vert	Montant
2018-20053	SOCIETE IMMOBILIERE GBS INC 122-17987 AVENUE SAINT-LOUIS	François Malo Arpenteur-Géomètre 1995, Rue Girouard Ouest	18005 AVENUE SAINT-LOUIS, Code invalide - District Cadastres: 3068443,5695844,6045333 PC	Cadastres: 6 285 330, 6 285 3	9 197,00 \$	160,14 \$
<b>No demande</b>	SAINT-HYACINTHE	Saint-Hyacinthe (Québec)				
2018-20051	J2T 3H5	<b>Plan</b> FM3544-S5 <b>Minute</b> 7441	4952-89-2832-0-000-0000			

Remplacer les lots existants 3 068 443, 5 695 844 et 6 045 333 par les nouveaux lots 6 285 330 et 6 285 331.  
Le nouveau lot 6 285 330 sera privatif et servira à l'implantation d'un bâtiment alors que le nouveau lot 6 285 331 représentera la nouvelle partie commune.

	Nombre permis	Parc et espace vert	Montant total	Grand total
<b>Mensuel:</b>	8	46 143,20 \$	2 235,84 \$	48 379,04 \$
<b>Cumulatif jusqu'à fin décembre :</b>	53	165 002,50 \$	12 658,92 \$	177 661,42 \$
<b>Annuel:</b>	53	165 002,50 \$	12 658,92 \$	177 661,42 \$