

RAPPORT DE CONSTRUCTION

Octobre 2017



Service de l'urbanisme
6 octobre 2017

TABLE DES MATIÈRES

Tableaux comparatifs	
Nombre de permis émis	3
Valeur des travaux des permis	4
Unités de logements créées	5
Rapport comparatif par regroupement des types de permis	6
Analyse par catégorie d'immeuble	8
Rapport comparatif par catégorie d'immeuble	10
Rapport comparatif pour l'intervalle du mois de octobre 2017	15
Liste des permis généraux et certificats émis	
Catégorie d'immeuble – Agricole	21
Catégorie d'immeuble – Commercial	23
Catégorie d'immeuble – Industriel	28
Catégorie d'immeuble – Institutionnel et gouvernemental	30
Catégorie d'immeuble – Résidentiel	32
Rapport des dossiers d'urbanisme	54
Permis de lotissement	65



Imprimé le 01 novembre 2017

VILLE DE SAINT-HYACINTHE
Pour l'année : 2017

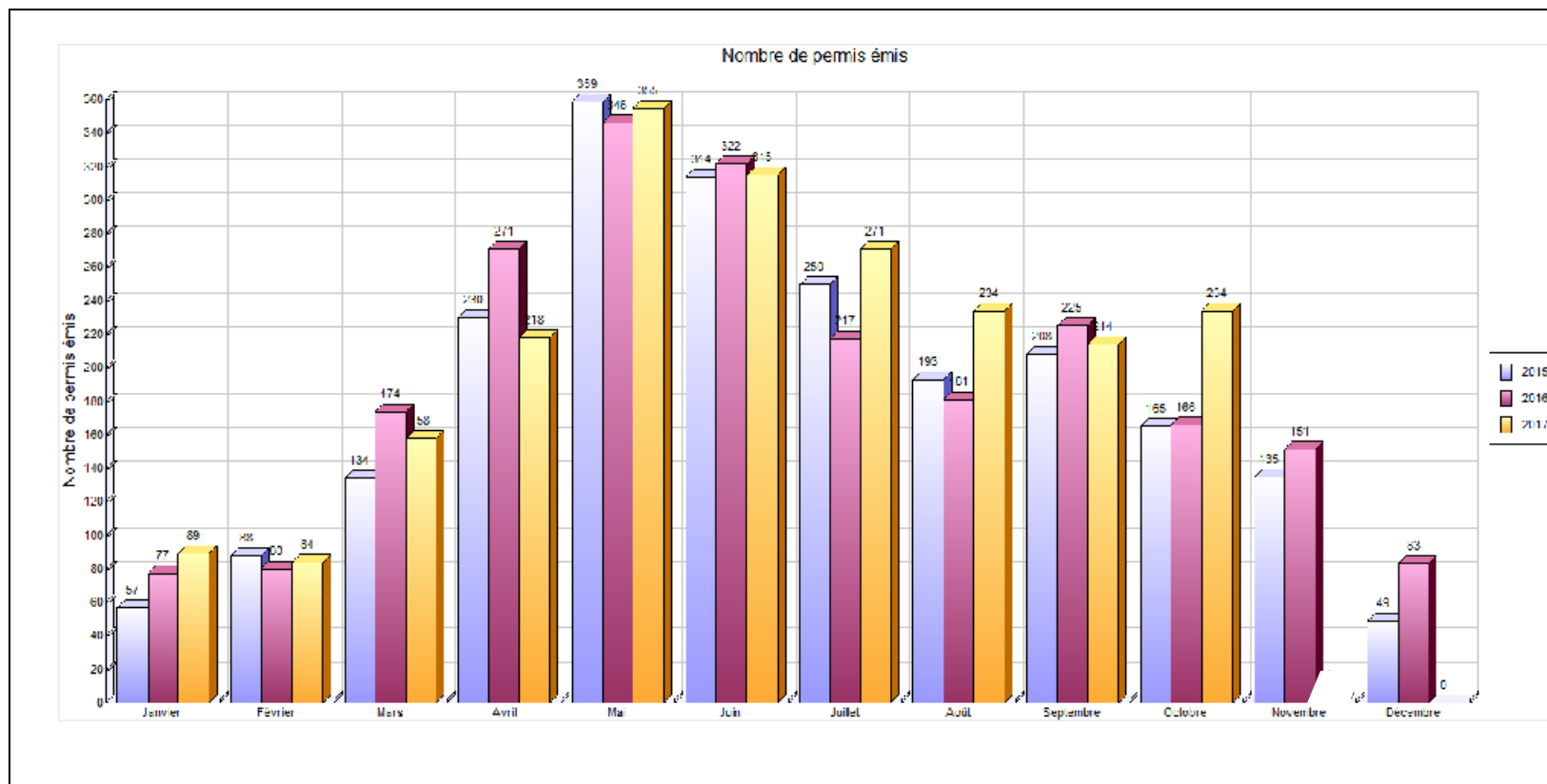

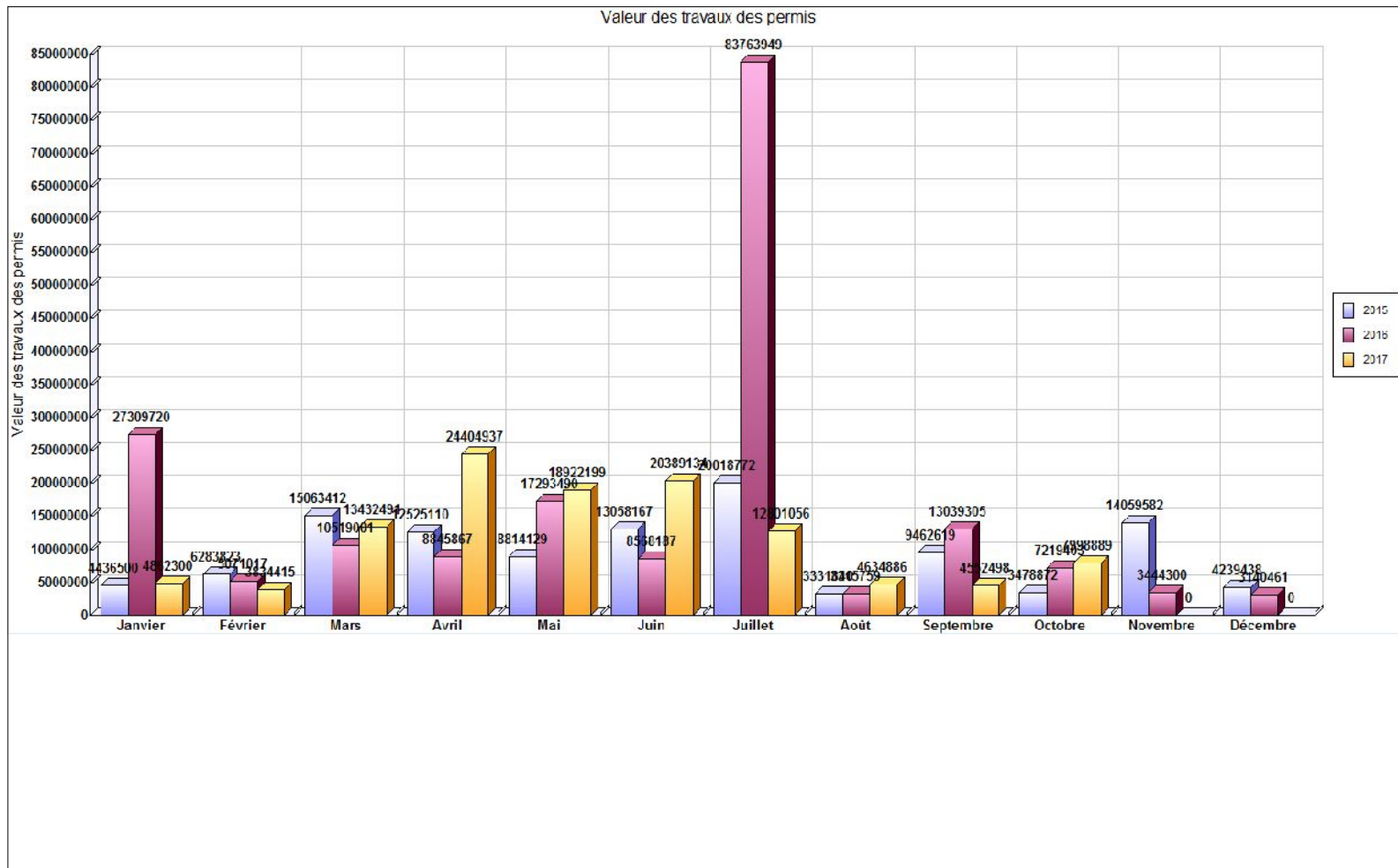

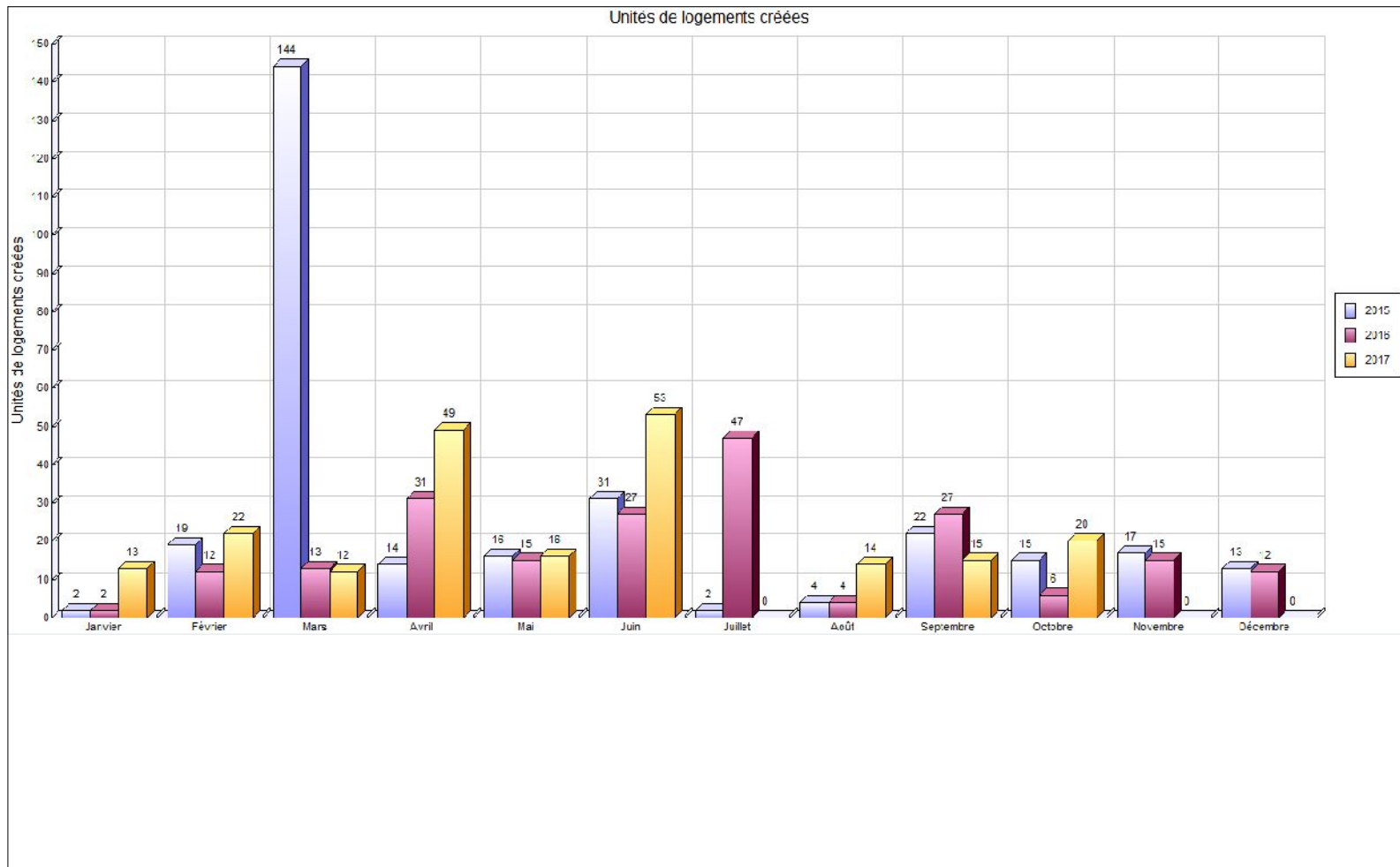



Regroupement / Type de permis	octobre 2017				Cumulatif au 31 octobre 2017				octobre 2016				Cumulatif au 31 octobre 2016			
	Log. Créés	Émis	Valeur	Montant	Log. Créés	Émis	Valeur	Montant	Log. Créés	Émis	Valeur	Montant	Log. Créés	Émis	Valeur	Montant
Système géothermie		1	21 879.00	54.70		2	21 879.00	104.70								
Total		1	21 879.00	54.70		2	21 879.00	104.70								
Urbanisme																
Abattage d'arbres		3		78.00		30	2 600.00	743.00		6	4 500.00	125.00		25	6 451.00	575.00
Agrandissement de bâtiment		8	1 663 000.00	4 212.50		63	16 170 860.00	37 007.50		9	215 000.00	942.50		74	102 748 618.00	112 475.30
Arrosage		5		255.00		118		5 967.00		1		50.00		153		7 600.00
Bac de récupération de vêtements						10				1				13		
Bâtiment accessoire / de service		16	119 188.00	875.00		173	6 092 634.00	16 887.50		11	591 245.00	575.00		159	3 552 976.00	12 411.25
Bâtiment temporaire		2		400.00		33	2 650.00	7 400.00		2		200.00		28	606.00	6 000.00
Captage des eaux souterraines (Puits)						7	36 000.00	350.00		1	6 000.00	50.00		5	40 500.00	250.00
Changement d'usage ou de destination		14	1 000.00	1 260.00		115	1 000.00	10 088.00		10		900.00		89	177 411.00	8 051.00
Clôture		9	32 215.00	450.00		117	383 081.00	5 925.00		8	18 300.00	400.00		102	284 031.00	5 100.00
Construction Nouvelle	19	8	3 290 000.00	5 022.50	189	68	57 353 000.00	69 307.50	4	1	560 000.00	660.00	172	59	50 752 563.00	89 047.50
Démolition		15	1 004 445.00	2 226.81		81	1 248 724.00	5 692.28		3	11 830.00	150.00		46	438 576.00	2 678.25
Déplacement d'une construction						1	5 000.00	50.00		1	1 000.00	50.00		1	1 000.00	50.00
Enseigne		8	21 450.00	600.00		117	567 767.00	6 441.25		12	108 750.00	818.75		112	622 753.00	6 379.64
Installation septique		2	23 000.00	100.00		13	187 800.00	662.50		1	15 000.00	50.00		15	225 000.00	750.00
Lavethon						2								1		
Muret														1	1 000.00	
Occupation														10	15 001.00	801.00
Opération - Deux générations / Bi-génération (Renouvellement)						47		19 067.50						41		16 000.00
Piscine		3	80 000.00	237.50		97	1 053 412.00	5 762.50		4	55 030.00	238.25		111	977 197.00	6 004.22
Réparation d'une construction		2	207 000.00	505.00		16	821 320.00	825.00		2	30 000.00	50.00		13	415 015.00	300.00
Stationnement		1	20 000.00	50.00		15	1 293 770.00	934.93						10	387 500.00	1 200.00
Terrasse saisonnière						15		2 800.00						14	250.00	2 650.00
Transformation / Rénovation de bâtiment	1	71	1 515 712.00	4 993.75	25	663	30 554 261.00	83 555.96	2	62	5 587 748.00	15 499.87	12	643	24 277 370.00	70 665.17
Travaux sur la rive / Littoral / Plaine inondable						3	37 047.00	186.37		1	15 000.00	50.00		3	21 880.00	150.00

Regroupement / Type de permis	octobre 2017				Cumulatif au 31 octobre 2017				octobre 2016				Cumulatif au 31 octobre 2016			
	Log. Créés	Émis	Valeur	Montant	Log. Créés	Émis	Valeur	Montant	Log. Créés	Émis	Valeur	Montant	Log. Créés	Émis	Valeur	Montant
Vente de garage/Bazar		1				17		816.00						9		400.00
Total	20	168	7 977 010.00	21 266.06	214	1 821	115 810 926.00	280 469.79	6	136	7 219 403.00	20 809.37	184	1 737	184 945 698.00	349 538.33
Travaux publics																
Raccordement services d'aqueduc et d'égouts		47		1 130.16		151		10 261.50		10		923.40		118		10 896.12
Travaux dans l'emprise de rue		1		124.53		28		3 486.84						19		2 319.71
Travaux dans l'emprise de rue - Sciage de bordures et trottoirs		2		470.43		22		4 010.69		8		5 748.75		27		23 415.25
Travaux dans l'emprise de rue - Réfection de bordures et trottoir						2		3 732.21		1		85.50		4		10 457.86
Utilisation de l'emprise de rue et équipements municipaux		14		2 490.12		145		23 782.23		11		1 342.77		154		22 338.40
Total		64		4 215.24		348		45 273.47		30		8 100.42		322		69 427.34
Grand total	20	233	7 998 889.00	25 536.00	214	2 171	115 832 805.00	325 847.96	6	166	7 219 403.00	28 909.79	184	2 059	184 945 698.00	418 965.67



VILLE DE SAINT-HYACINTHE

Analyse par catégorie d'immeuble

	Nbre de permis émis		Valeur		Montant		Nombre de logements	
	2017	2016	2017	2016			2017	2016
Résidentiel								
Unifamiliale isolée	104	80	1 835 024	819 260	6 835	5 811	3	2
Unifamiliale jumelée	9	9	78 200	70 800	648	816	0	0
Unifamiliale en rangée	2	0	1 100	0	100	0	0	0
Bifamiliale isolée	12	9	71 100	45 400	524	492	0	0
Bifamiliale jumelée	1	0	3 340	0	50	0	0	0
Trifamiliale isolée	8	3	142 887	16 500	508	192	1	0
Résidence 4 logis isolés	11	10	1 121 174	576 400	1 848	5 795	8	4
Résidence: 5-6 logis isolés	7	2	297 000	42 748	1 038	119	0	0
Résidence : 5-6 logis jumelés	0	1	0	10 500	0	50	0	0
Résidence : 7-8 logis isolés	3	2	1 057 600	3 500	1 345	50	8	0
Résidence : 9 logis et plus variés	4	3	296 500	10 500	838	222	0	0
Résidence communautaire : 7-16 chambres	1	0	0	0	124	0	0	0
Résidence communautaire : 17-24 chambres	1	0	0	0	249	0	0	0
Maison mobile	3	2	9 463	27 300	100	100	0	0
Résidentiel	7	1	100 000	0	219	0	0	0
Agriculture et activités agricoles	3	0	0	0	0	0	0	0
Total Résidentiel :	176	122	5 013 388	1 622 908	14 426	13 648	20	6
Industriel								
Industriel	2	0	1 000 000	0	2 605	0	0	0
Industrie à incidences faibles	0	4	0	5 500	0	300	0	0
Industrie à incidences moyennes à fortes	2	2	0	1 200	210	150	0	0
Industrie agroalimentaire à incidences faibles	2	1	0	40 000	219	100	0	0
Total Industriel :	6	7	1 000 000	46 700	3 034	550	0	0
Institutionnel et gouvernemental								

	Nbre de permis émis		Valeur		Montant		Nombre de logements	
	2017	2016	2017	2016			2017	2016
Récréatif extensif (Incidence sur le milieu)	1	0	1 800	0	50	0	0	0
Institution non structurante de quartier	1	0	1 000	0	105	0	0	0
Institution structurante de la région	1	2	170 000	481 745	425	100	0	0
Institution de services publics	1	0	21 879	0	55	0	0	0
Institutionnel	7	2	1 038 411	800	3 179	75	0	0
Total Institutionnel et gouvernemental	11	4	1 233 090	482 545	3 814	175	0	0
Commercial								
Industrie à incidences moyennes à fortes	0	1	0	0	0	92	0	0
Usage commercial et résidentiel mixte	0	3	0	1 500	0	200	0	0
Résidence mixte	4	1	163 761	13 000	305	0	0	0
Commerce et bureaux non structurants	15	16	19 000	3 635 500	1 643	9 922	0	0
Commerce et bureaux structurants	1	2	250	1 400 000	50	3 600	0	0
Commerce de gros non structurant	1	3	0	8 500	100	250	0	0
Commerces aéroportuaires	2	0	308 000	0	800	0	0	0
Commercial	13	6	256 400	6 750	1 316	422	0	0
Total Commercial :	36	32	747 411	5 065 250	4 213	14 487	0	0
Agricole								
Agricole	1	1	5 000	2 000	50	50	0	0
Agriculture et activités agricoles	3	0	0	0	0	0	0	0
Total Agricole :	4	1	5 000	2 000	50	50	0	0
GRAND TOTAL	233	166	7 998 889	7 219 403	25 536	28 910	20	6



Catégorie / type	2017								2016							
	Nb permis émis		Valeur		Montant		Nb de logements		Nb permis émis		Valeur		Montant		Nb de logements	
	octobre	Cumulatif	octobre	Cumulatif	octobre	Cumulatif	octobre	Cumulatif	octobre	Cumulatif	octobre	Cumulatif	octobre	Cumulatif	octobre	Cumulatif
Agricole																
Agrandissement de bâtiment	0	4	0	995 000	0	2 488	0	0	0	6	0	2 068 000	0	5 175	0	0
Bâtiment accessoire / de service	1	13	5 000	1 234 000	50	3 218	0	0	0	10	0	808 000	0	2 101	0	0
Captage des eaux souterraines (Puits)	0	2	0	10 000	0	100	0	0	0	0	0	0	0	0	0	0
Changement d'usage ou de destination	0	0	0	0	0	0	0	0	0	1	0	0	0	100	0	0
Construction Nouvelle	0	2	0	700 000	0	1 750	0	0	0	2	0	1 380 000	0	3 450	0	0
Démolition	0	7	0	30 827	0	359	0	0	1	8	2 000	11 400	50	400	0	0
Installation septique	0	1	0	12 000	0	50	0	0	0	1	0	15 000	0	50	0	0
Raccordement services d'aqueduc et d'égouts	3	3	0	0	0	0	0	0	0	1	0	0	0	92	0	0
Total	4	32	5 000	2 981 827	50	7 964	0	0	1	29	2 000	4 282 400	50	11 369	0	0
Commercial																
Abattage d'arbres	1	3	0	0	26	77	0	0	0	2	0	0	0	25	0	0
Agrandissement de bâtiment	1	7	50 000	2 548 000	125	6 370	0	0	0	7	0	63 660 000	0	76 500	0	0
Arrosage	0	3	0	0	0	153	0	0	0	1	0	0	0	50	0	0
Bac de récupération de vêtements	0	5	0	0	0	0	0	0	1	8	0	0	0	0	0	0
Bâtiment accessoire / de service	0	4	0	71 000	0	225	0	0	1	2	10 000	25 000	50	100	0	0
Bâtiment temporaire	2	31	0	2 650	400	7 400	0	0	1	26	0	606	200	5 800	0	0
Changement d'usage ou de destination	10	79	0	0	840	6 764	0	0	6	63	0	76 507	500	5 951	0	0
Clôture	1	3	1 000	4 500	50	150	0	0	0	1	0	7 000	0	50	0	0
Construction Nouvelle	1	6	300 000	8 200 000	750	14 500	0	1	0	5	0	12 575 000	0	31 438	0	0
Démolition	1	6	133 761	161 661	0	250	0	0	1	8	5 000	199 400	50	652	0	0

Catégorie / type	2017								2016								
	Nb permis émis		Valeur		Montant		Nb de logements		Nb permis émis		Valeur		Montant		Nb de logements		
	octobre	Cumulatif	octobre	Cumulatif	octobre	Cumulatif	octobre	Cumulatif	octobre	Cumulatif	octobre	Cumulatif	octobre	Cumulatif	octobre	Cumulatif	
Déplacement d'une construction	0	0	0	0	0	0	0	0	0	1	1	1 000	1 000	50	50	0	0
Enseigne	7	95	19 650	424 316	550	5 276	0	0	9	92	105 250	445 722	669	5 081	0	0	
Installation septique	1	2	8 000	16 000	50	100	0	0	0	0	0	0	0	0	0	0	
Lavethon	0	0	0	0	0	0	0	0	0	1	0	0	0	0	0	0	
Occupation	0	0	0	0	0	0	0	0	0	10	0	15 001	0	801	0	0	
Piscine	0	1	0	6 000	0	50	0	0	0	0	0	0	0	0	0	0	
Raccordement services d'aqueduc et d'égouts	0	9	0	0	0	848	0	0	1	9	0	0	92	831	0	0	
Réparation d'une construction	0	2	0	6 300	0	100	0	0	1	3	17 000	57 000	50	100	0	0	
Stationnement	0	5	0	38 800	0	163	0	0	0	1	0	100 000	0	250	0	0	
Terrasse saisonnière	0	15	0	0	0	2 800	0	0	0	14	0	250	0	2 650	0	0	
Transformation / Rénovation de bâtiment	5	52	235 000	9 374 619	675	23 952	0	0	6	78	4 927 000	10 529 799	12 338	22 975	0	1	
Travaux dans l'emprise de rue	0	6	0	0	0	747	0	0	0	4	0	0	0	488	0	0	
Travaux dans l'emprise de rue - Sciage de bordures et trottoirs	0	1	0	0	0	237	0	0	0	2	0	0	0	12 090	0	0	
Travaux dans l'emprise de rue - Réfection de bordures et trottoirs	0	0	0	0	0	0	0	0	0	1	0	0	0	7 551	0	0	
Utilisation de l'emprise de rue et équipements municipaux	6	38	0	0	747	8 467	0	0	4	62	0	0	488	9 887	0	0	
Total	36	373	747 411	20 853 846	4 213	78 628	0	1	32	401	5 065 250	87 692 285	14 487	183 321	0	1	

<i>Institutionnel et gouvernemental</i>																
Abattage d'arbres	0	1	0	0	0	26	0	0	1	2	0	0	25	50	0	0
Agrandissement de bâtiment	0	1	0	2 446 000	0	5 000	0	0	0	4	0	28 346 618	0	8 367	0	0
Arrosage	0	2	0	0	0	51	0	0	0	2	0	0	0	50	0	0
Bac de récupération de vêtements	0	5	0	0	0	0	0	0	0	5	0	0	0	0	0	0
Bâtiment accessoire / de service	0	3	0	141 000	0	138	0	0	1	3	481 745	1 031 745	0	700	0	0
Bâtiment temporaire	0	1	0	0	0	0	0	0	0	1	0	0	0	200	0	0
Changement d'usage ou de destination	1	4	1 000	1 000	105	315	0	0	1	6	0	100 004	100	100	0	0
Clôture	1	1	16 000	16 000	50	50	0	0	0	0	0	0	0	0	0	0
Construction Nouvelle	0	0	0	0	0	0	0	0	0	1	0	822 800	0	0	0	0

Catégorie / type	2017								2016							
	Nb permis émis		Valeur		Montant		Nb de logements		Nb permis émis		Valeur		Montant		Nb de logements	
	octobre	Cumulatif	octobre	Cumulatif	octobre	Cumulatif	octobre	Cumulatif	octobre	Cumulatif	octobre	Cumulatif	octobre	Cumulatif	octobre	Cumulatif
Démolition	1	2	730 723	803 281	1 827	2 008	0	0	0	1	0	10 000	0	0	0	0
Enseigne	1	4	1 800	13 800	50	200	0	0	1	3	800	8 300	50	150	0	0
Lavethon	0	2	0	0	0	0	0	0	0	0	0	0	0	0	0	0
Piscine	0	0	0	0	0	0	0	0	0	1	0	75 000	0	188	0	0
Raccordement services d'aqueduc et d'égouts	0	0	0	0	0	0	0	0	0	1	0	0	0	92	0	0
Réparation d'une construction	1	4	202 000	747 450	505	505	0	0	0	2	0	311 415	0	0	0	0
Stationnement	0	3	0	1 073 720	0	177	0	0	0	0	0	0	0	0	0	0
Système géothermie	1	2	21 879	21 879	55	105	0	0	0	0	0	0	0	0	0	0
Transformation / Rénovation de bâtiment	3	20	259 688	6 226 469	475	15 067	0	0	0	13	0	4 773 190	0	11 520	0	0
Travaux dans l'emprise de rue	0	0	0	0	0	0	0	0	0	1	0	0	0	122	0	0
Utilisation de l'emprise de rue et équipements municipaux	1	1	0	0	747	747	0	0	0	7	0	0	0	977	0	0
Vente de garage/Bazar	1	1	0	0	0	0	0	0	0	1	0	0	0	0	0	0
Total	11	57	1 233 090	11 490 599	3 814	24 388	0	0	4	54	482 545	35 479 072	175	22 515	0	0

<i>Industriel</i>																
Abattage d'arbres	0	3	0	0	0	50	0	0	0	3	0	1	0	75	0	0
Agrandissement de bâtiment	1	11	1 000 000	8 085 000	2 500	17 625	0	0	0	10	0	6 860 000	0	17 150	0	0
Arrosage	0	0	0	0	0	0	0	0	0	2	0	0	0	100	0	0
Bâtiment accessoire / de service	0	1	0	3 000 000	0	5 000	0	0	0	2	0	575 000	0	1 438	0	0
Bâtiment temporaire	0	1	0	0	0	0	0	0	0	0	0	0	0	0	0	0
Changement d'usage ou de destination	3	17	0	0	315	1 575	0	0	3	9	0	0	300	900	0	0
Clôture	0	1	0	50 000	0	125	0	0	1	4	4 000	16 100	50	200	0	0
Construction Nouvelle	0	4	0	18 600 000	0	12 750	0	0	0	3	0	10 700 000	0	26 750	0	0
Démolition	0	1	0	15 000	0	50	0	0	0	1	0	4 900	0	50	0	0
Enseigne	0	9	0	128 895	0	515	0	0	2	8	2 700	167 056	100	698	0	0
Installation septique	0	2	0	39 000	0	113	0	0	0	0	0	0	0	0	0	0
Muret	0	0	0	0	0	0	0	0	0	1	0	1 000	0	0	0	0
Raccordement services d'aqueduc et d'égouts	1	10	0	0	94	942	0	0	0	3	0	0	0	277	0	0
Stationnement	0	2	0	138 250	0	346	0	0	0	1	0	120 000	0	300	0	0

Catégorie / type	2017								2016							
	Nb permis émis		Valeur		Montant		Nb de logements		Nb permis émis		Valeur		Montant		Nb de logements	
	octobre	Cumulatif	octobre	Cumulatif	octobre	Cumulatif	octobre	Cumulatif	octobre	Cumulatif	octobre	Cumulatif	octobre	Cumulatif	octobre	Cumulatif
Transformation / Rénovation de bâtiment	0	17	0	2 303 757	0	2 208	0	0	1	4	40 000	107 000	100	325	0	0
Travaux dans l'emprise de rue	1	8	0	0	125	996	0	0	0	2	0	0	0	244	0	0
Travaux dans l'emprise de rue - Sciage de bordures et trottoirs	0	0	0	0	0	0	0	0	0	1	0	0	0	305	0	0
Travaux dans l'emprise de rue - Réfection de bordures et trottoirs	0	0	0	0	0	0	0	0	0	1	0	0	0	2 821	0	0
Utilisation de l'emprise de rue et équipements municipaux	0	11	0	0	0	1 743	0	0	0	5	0	0	0	610	0	0
Total	6	98	1 000 000	32 359 902	3 034	44 036	0	0	7	60	46 700	18 551 057	550	52 243	0	0

Résidentiel																
Abattage d'arbres	2	23	0	2 600	52	590	0	0	5	18	4 500	6 450	100	425	0	0
Agrandissement de bâtiment	6	40	613 000	2 096 860	1 588	5 525	0	0	9	47	215 000	1 814 000	943	5 284	0	0
Arrosage	5	113	0	0	255	5 763	0	0	1	148	0	0	50	7 400	0	0
Bâtiment accessoire / de service	15	152	114 188	1 646 634	825	8 308	0	0	9	142	99 500	1 113 231	525	8 073	0	0
Bâtiment temporaire	0	0	0	0	0	0	0	0	1	1	0	0	0	0	0	0
Captage des eaux souterraines (Puits)	0	5	0	26 000	0	250	0	0	1	5	6 000	40 500	50	250	0	0
Changement d'usage ou de destination	0	15	0	0	0	1 434	0	0	0	10	0	900	0	1 000	0	0
Clôture	7	112	15 215	312 581	350	5 600	0	0	7	97	14 300	260 931	350	4 850	0	0
Construction Nouvelle	7	56	2 990 000	29 853 000	4 273	40 308	19	188	1	48	560 000	25 274 763	660	27 410	4	172
Démolition	13	65	139 961	237 955	400	3 025	0	0	1	28	4 830	212 876	50	1 576	0	0
Déplacement d'une construction	0	1	0	5 000	0	50	0	0	0	0	0	0	0	0	0	0
Enseigne	0	9	0	756	0	450	0	0	0	9	0	1 675	0	450	0	0
Installation septique	1	8	15 000	120 800	50	400	0	0	1	14	15 000	210 000	50	700	0	0
Opération - Deux générations / Bi-génération (Renouvellement)	0	47	0	0	0	19 068	0	0	0	41	0	0	0	16 000	0	0
Piscine	3	96	80 000	1 047 412	238	5 713	0	0	4	110	55 030	902 197	238	5 817	0	0
Raccordement services d'aqueduc et d'égouts	43	129	0	0	1 036	8 472	0	0	9	104	0	0	831	9 603	0	0
Réparation d'une construction	1	10	5 000	67 570	0	220	0	0	1	8	13 000	46 600	0	200	0	0
Stationnement	1	5	20 000	43 000	50	250	0	0	0	8	0	167 500	0	650	0	0

Catégorie / type	2017								2016							
	Nb permis émis		Valeur		Montant		Nb de logements		Nb permis émis		Valeur		Montant		Nb de logements	
	octobre	Cumulatif	octobre	Cumulatif	octobre	Cumulatif	octobre	Cumulatif	octobre	Cumulatif	octobre	Cumulatif	octobre	Cumulatif	octobre	Cumulatif
Transformation / Rénovation de bâtiment	63	574	1 021 024	12 649 416	3 844	42 330	1	25	55	548	620 748	8 867 381	3 062	35 845	2	11
Travaux dans l'emprise de rue	0	14	0	0	0	1 743	0	0	0	12	0	0	0	1 465	0	0
Travaux dans l'emprise de rue - Sciage de bordures et trottoirs	2	21	0	0	470	3 774	0	0	8	24	0	0	5 749	11 020	0	0
Travaux dans l'emprise de rue - Réfection de bordures et trottoirs	0	2	0	0	0	3 732	0	0	1	2	0	0	86	86	0	0
Travaux sur la rive / Littoral / Plaine inondable	0	3	0	37 047	0	186	0	0	1	3	15 000	21 880	50	150	0	0
Utilisation de l'emprise de rue et équipements municipaux	7	95	0	0	996	12 825	0	0	7	80	0	0	855	10 864	0	0
Vente de garage/Bazar	0	16	0	0	0	816	0	0	0	8	0	0	0	400	0	0
Total	176	1 611	5 013 388	48 146 631	14 426	170 831	20	213	122	1 515	1 622 908	38 940 884	13 648	149 518	6	183
Grand total	233	2 171	7 998 889	115 832 805	25 536	325 848	20	214	166	2 059	7 219 403	184 945 698	28 910	418 966	6	184



Rapport comparatif pour l'intervalle du 01/10/2017 au 31/10/2017

VILLE DE SAINT-HYACINTHE

	Du 01/10/2017 au 31/10/2017				Du 01/10/2016 au 31/10/2016			
District électoral: Sainte-Rosalie								
Type permis	* Créés	Émis	Valeur	Montant	* Créés	Émis	Valeur	Montant
<i>Aggrandissement de bâtiment</i>		2	150 000.00	375.00		1	10 000.00	50.00
<i>Bâtiment accessoire / de service</i>		4	29 650.00	250.00		2	30 000.00	100.00
<i>Captage des eaux souterraines (Puits)</i>						1	6 000.00	50.00
<i>Clôture</i>		1	1 000.00	50.00				
<i>Démolition</i>		1		50.00		1	2 000.00	50.00
<i>Enseigne</i>		1		100.00				
<i>Installation septique</i>						1	15 000.00	50.00
<i>Raccordement services d'aqueduc et d'égouts</i>		33						
<i>Stationnement</i>		1	20 000.00	50.00				
<i>Transformation / Rénovation de bâtiment</i>		8	53 455.00	400.00		8	77 800.00	412.50
<i>Travaux dans l'emprise de rue - Sciage de bordures et trottoirs</i>		1		197.51				
<i>Lotissement</i>						2		300.00
Total:		52	254 105.00	1 472.51		16	140 800.00	1 012.50

District électoral: Cascades								
Type permis	* Créés	Émis	Valeur	Montant	* Créés	Émis	Valeur	Montant
<i>Abattage d'arbres</i>						1	2 500.00	25.00
<i>Changement d'usage ou de destination</i>		3		315.00		3		300.00
<i>Démolition</i>		5	267 522.00					
<i>Enseigne</i>						3	2 050.00	150.00
<i>Raccordement services d'aqueduc et d'égouts</i>		1		94.18				
<i>Réparation d'une construction</i>		2	207 000.00	505.00		1	17 000.00	50.00
<i>Transformation / Rénovation de bâtiment</i>		6	230 888.00	225.00	1	10	93 000.00	450.00

* Nombre de logement créés

	Du 01/10/2017 au 31/10/2017				Du 01/10/2016 au 31/10/2016			
<i>Utilisation de l'emprise de rue et équipements municipaux</i>		6		747.18		2		244.18
<i>Lotissement</i>						2		300.00
Total:		23	705 410.00	1 886.36	1	22	114 550.00	1 519.18

District électoral: Hertel-Notre-Dame								
Type permis	* Créés	Émis	Valeur	Montant	* Créés	Émis	Valeur	Montant
<i>Abattage d'arbres</i>		3		78.00		4	2 000.00	75.00
<i>Agrandissement de bâtiment</i>						1		325.00
<i>Arrosage</i>		1		51.00				
<i>Bâtiment accessoire / de service</i>		2	2 300.00	100.00		1	5 000.00	50.00
<i>Clôture</i>		4	8 940.00	200.00		2	7 100.00	100.00
<i>Construction Nouvelle</i>	1	1	350 000.00	310.00				
<i>Démolition</i>		1	2 000.00	50.00				
<i>Raccordement services d'aqueduc et d'égouts</i>		2		188.36		1		92.34
<i>Système géothermie</i>		1	21 879.00	54.70				
<i>Transformation / Rénovation de bâtiment</i>	1	8	191 000.00	523.75		3	31 500.00	162.50
<i>Travaux sur la rive / Littoral / Plaine inondable</i>						1	15 000.00	50.00
<i>Utilisation de l'emprise de rue et équipements municipaux</i>		3		373.47		2		244.07
<i>Lotissement</i>						2		300.00
Total:	2	26	576 119.00	1 929.28		17	60 600.00	1 398.91

District électoral: Laurier								
Type permis	* Créés	Émis	Valeur	Montant	* Créés	Émis	Valeur	Montant
<i>Agrandissement de bâtiment</i>						2	64 000.00	175.00
<i>Bâtiment accessoire / de service</i>		2	4 000.00	100.00		2	15 500.00	150.00
<i>Changement d'usage ou de destination</i>		1	1 000.00	105.00				
<i>Clôture</i>						1	500.00	50.00
<i>Démolition</i>		2	3 100.00	100.00				
<i>Enseigne</i>		1		100.00		3	9 500.00	200.00
<i>Piscine</i>		1	35 000.00	87.50				
<i>Transformation / Rénovation de bâtiment</i>		7	59 500.00	350.00		7	94 100.00	414.50

	Du 01/10/2017 au 31/10/2017				Du 01/10/2016 au 31/10/2016			
<i>Lotissement</i>						2		300.00
Total:		14	102 600.00	842.50		17	183 600.00	1 289.50

District électoral: Saint-Joseph								
Type permis	* Créés	Émis	Valeur	Montant	* Créés	Émis	Valeur	Montant
<i>Arrosage</i>		1		51.00				
<i>Bâtiment accessoire / de service</i>		4	27 238.00	200.00				
<i>Clôture</i>		2	6 075.00	100.00		1	1 000.00	50.00
<i>Construction Nouvelle</i>	14	4	1 910 000.00	2 590.00				
<i>Démolition</i>		1	100.00	50.00				
<i>Piscine</i>						1	2 000.00	50.00
<i>Raccordement services d'aqueduc et d'égouts</i>		4		376.72				
<i>Transformation / Rénovation de bâtiment</i>		5	46 508.00	250.00		3	7 900.00	150.00
<i>Utilisation de l'emprise de rue et équipements municipaux</i>						2		244.18
<i>Lotissement</i>						2		300.00
Total:	14	21	1 989 921.00	3 617.72		9	10 900.00	794.18

District électoral: La Providence								
Type permis	* Créés	Émis	Valeur	Montant	* Créés	Émis	Valeur	Montant
<i>Agrandissement de bâtiment</i>		1	75 000.00	187.50				
<i>Arrosage</i>		2		102.00		1		50.00
<i>Bâtiment accessoire / de service</i>		2	50 000.00	125.00		2	36 000.00	125.00
<i>Clôture</i>						1	200.00	50.00
<i>Construction Nouvelle</i>	4	1	455 000.00	685.00	4	1	560 000.00	660.00
<i>Démolition</i>		3	1 000.00	100.00				
<i>Déplacement d'une construction</i>						1	1 000.00	50.00
<i>Installation septique</i>		1	15 000.00	50.00				
<i>Piscine</i>						2	17 730.00	100.00
<i>Raccordement services d'aqueduc et d'égouts</i>		3		282.54		6		554.04
<i>Réparation d'une construction</i>						1	13 000.00	
<i>Transformation / Rénovation de bâtiment</i>		8	57 161.00	370.00		10	129 748.00	594.37

	Du 01/10/2017 au 31/10/2017				Du 01/10/2016 au 31/10/2016			
<i>Travaux dans l'emprise de rue - Sciage de bordures et trottoirs</i>		1		272.92		4		5 164.55
<i>Utilisation de l'emprise de rue et équipements municipaux</i>		1		248.82		2		244.18
<i>Lotissement</i>						2		300.00
Total:	4	23	653 161.00	2 423.78	4	33	757 678.00	7 892.14

District électoral: Douville								
Type permis	* Créés	Émis	Valeur	Montant	* Créés	Émis	Valeur	Montant
<i>Agrandissement de bâtiment</i>		2	420 000.00	1 050.00		2	39 000.00	110.00
<i>Bâtiment accessoire / de service</i>		1	4 000.00	50.00		1	3 000.00	50.00
<i>Changement d'usage ou de destination</i>		1				1		100.00
<i>Construction Nouvelle</i>		1	300 000.00	750.00				
<i>Enseigne</i>						1	1 000.00	50.00
<i>Installation septique</i>		1	8 000.00	50.00				
<i>Piscine</i>						1	35 300.00	88.25
<i>Transformation / Rénovation de bâtiment</i>		7	81 000.00	362.50		5	48 900.00	251.00
<i>Travaux dans l'emprise de rue - Sciage de bordures et trottoirs</i>						1		255.71
<i>Travaux dans l'emprise de rue - Réfection de bordures et trottoirs</i>						1		85.50
<i>Lotissement</i>						2		300.00
Total:		13	813 000.00	2 262.50		15	127 200.00	1 290.46

District électoral: Saint-Thomas-d'Aquin								
Type permis	* Créés	Émis	Valeur	Montant	* Créés	Émis	Valeur	Montant
<i>Agrandissement de bâtiment</i>		1	1 000 000.00	2 500.00		2	79 000.00	225.00
<i>Arrosage</i>		1		51.00				
<i>Bâtiment accessoire / de service</i>		1	2 000.00	50.00		2	20 000.00	100.00
<i>Changement d'usage ou de destination</i>		3		315.00		3		300.00
<i>Clôture</i>		1	200.00	50.00				
<i>Démolition</i>		1		50.00		1	4 830.00	50.00
<i>Enseigne</i>						2	2 700.00	100.00
<i>Raccordement services d'aqueduc et d'égouts</i>		2				1		92.34

	Du 01/10/2017 au 31/10/2017				Du 01/10/2016 au 31/10/2016			
<i>Transformation / Rénovation de bâtiment</i>		5	39 000.00	250.00		3	56 000.00	155.00
<i>Lotissement</i>						2		300.00
Total:		15	1 041 200.00	3 266.00		16	162 530.00	1 322.34

District électoral: Saint-Sacrement								
Type permis	* Créés	Émis	Valeur	Montant	* Créés	Émis	Valeur	Montant
<i>Agrandissement de bâtiment</i>		2	18 000.00	100.00				
<i>Bac de récupération de vêtements</i>						1		
<i>Changement d'usage ou de destination</i>		2		210.00		1		
<i>Clôture</i>						2	7 000.00	100.00
<i>Démolition</i>						1	5 000.00	50.00
<i>Enseigne</i>		4	21 200.00	250.00		1	4 000.00	50.00
<i>Raccordement services d'aqueduc et d'égouts</i>		1		94.18		2		184.68
<i>Transformation / Rénovation de bâtiment</i>		3	275 000.00	725.00	1	5	89 300.00	365.00
<i>Travaux dans l'emprise de rue</i>		1		124.53				
<i>Utilisation de l'emprise de rue et équipements municipaux</i>		1		124.41				
<i>Vente de garage/Bazar</i>		1						
<i>Lotissement</i>						2		300.00
Total:		15	314 200.00	1 628.12	1	15	105 300.00	1 049.68

District électoral: Bois-Joli								
Type permis	* Créés	Émis	Valeur	Montant	* Créés	Émis	Valeur	Montant
<i>Abattage d'arbres</i>						1		25.00
<i>Agrandissement de bâtiment</i>						1	23 000.00	57.50
<i>Bâtiment accessoire / de service</i>						1	481 745.00	
<i>Bâtiment temporaire</i>		2		400.00		1		200.00
<i>Changement d'usage ou de destination</i>		4		315.00		2		200.00
<i>Clôture</i>		1	16 000.00	50.00				
<i>Enseigne</i>		2	250.00	150.00		2	89 500.00	268.75
<i>Piscine</i>		2	45 000.00	150.00				
<i>Raccordement services d'aqueduc et d'égouts</i>		1		94.18				
<i>Transformation / Rénovation de bâtiment</i>		5	269 900.00	712.50		6	4 931 500.00	12 445.00

	Du 01/10/2017 au 31/10/2017				Du 01/10/2016 au 31/10/2016			
<i>Travaux dans l'emprise de rue - Sciage de bordures et trottoirs</i>						2		231.56
<i>Utilisation de l'emprise de rue et équipements municipaux</i>		1		124.53		2		244.07
<i>Lotissement</i>						2		300.00
Total:		18	331 150.00	1 996.21		20	5 525 745.00	13 971.88

District électoral: Sacré-Coeur

Type permis	* Créés	Émis	Valeur	Montant	* Créés	Émis	Valeur	Montant
<i>Bâtiment temporaire</i>						1		
<i>Clôture</i>						1	2 500.00	50.00
<i>Construction Nouvelle</i>		1	275 000.00	687.50				
<i>Démolition</i>		1	730 723.00	1 826.81				
<i>Transformation / Rénovation de bâtiment</i>		9	212 300.00	825.00		2	28 000.00	100.00
<i>Travaux dans l'emprise de rue - Sciage de bordures et trottoirs</i>						1		96.93
<i>Utilisation de l'emprise de rue et équipements municipaux</i>		2		871.71		1		122.09
<i>Lotissement</i>						2		300.00
Total:		13	1 218 023.00	4 211.02		8	30 500.00	669.02

Total:	20	233	7 998 889.00	25 536.00	6	188	7 219 403.00	32 209.79
---------------	-----------	------------	---------------------	------------------	----------	------------	---------------------	------------------



VILLE DE SAINT-HYACINTHE

Liste des permis généraux et certificats émis

Permis/ Cert.	Type / Nature / Matricule / Cadastre	Propriétaire/Entrepreneur/Emplacement/ Secteur	Nb. log. Créé(s) / Supprimé(s)	Émission / Début / Fin prévue	Valeur	Montant	Reçu
Permis 2017-02058	Raccordement services d'aqueduc et d'égouts <i>Agriculture et activités agricoles</i> 5257-70-0243-0-000-0000 1839596	FERME ANDRE FOURNIER ENR MINI-EXCAVATION GUY LEQUIN 2009 INC. 6305 RUE DES SEIGNEURS EST		11/10/2017 11/10/2017 30/11/2017	0,00 \$	0,00 \$	
Permis 2017-02072	Bâtiment accessoire / de service <i>Agricole</i> 5351-87-5737-0-000-0000 2210638	BENOIT CHRISTIAN BENOIT CHRISTIAN 2875 5E RANG		13/10/2017 23/10/2017 15/11/2017	5 000,00 \$	50,00 \$	201701775
Permis 2017-02091	Raccordement services d'aqueduc et d'égouts <i>Agriculture et activités agricoles</i> 5157-63-5886-0-000-0000 1839693,1840529	LUSSIER JACQUES Excavation Yvon Loubier Enr. 5980 RUE DES SEIGNEURS EST		20/10/2017 20/10/2017 26/10/2017	0,00 \$	0,00 \$	
Permis 2017-02092	Raccordement services d'aqueduc et d'égouts <i>Agriculture et activités agricoles</i> 5157-63-5886-0-000-0000 1839693,1840529	LUSSIER JACQUES Excavation Yvon Loubier Enr. 5980 RUE DES SEIGNEURS EST		31/10/2017 31/10/2017 30/11/2017	0,00 \$	0,00 \$	

Nombre de logements créés	0
Nombre de logements supprimés	0
Nombre total de permis/cert.:	4
Valeur totale des travaux:	5 000,00 \$
Montant total des coûts:	50.00

*Le total "Nombre de logements créés" ne contient pas le nombre de logements créés des permis révoqués.
Le total "Nombre de logements supprimés" ne contient pas le nombre de logements supprimés des permis révoqués.
Le total "Valeur totale des travaux" ne contient pas la valeur des travaux des permis révoqués.*



VILLE DE SAINT-HYACINTHE

Liste des permis généraux et certificats émis

Permis/ Cert.	Type / Nature / Matricule / Cadastre	Propriétaire/Entrepreneur/Emplacement/ Secteur	Nb. log. Créé(s) / Supprimé(s)	Émission / Début / Fin prévue	Valeur	Montant	Reçu
Permis 2017-01942	Utilisation de l'emprise de rue et équipements municipaux <i>Commerce et bureaux non structurants</i> 4754-08-4226-0-000-0000 1439834	GESTION H LACASSE INC GICLEURS TURMEL INC. 2595 AVENUE SAINTE-ANNE		03/10/2017 03/10/2017 03/10/2017	0,00 \$	124,41 \$	201701703
Certificat 2017-01961	Changement d'usage ou de destination <i>Commerce et bureaux non structurants</i> 4753-98-2318-0-000-0000 1439743	IMMEUBLES ROBIN INC (LES) 446 AVENUE SAINT-JOSEPH		03/10/2017	0,00 \$	105,00 \$	201701749
Permis 2017-01963	Utilisation de l'emprise de rue et équipements municipaux <i>Commerce et bureaux non structurants</i> 4853-19-8522-0-000-0000 1439525	COFAL INC 1410 RUE MARGUERITE-BOURGEOYS		04/10/2017 04/10/2017 04/10/2017	0,00 \$	0,00 \$	
Permis 2017-01971	Agrandissement de bâtiment <i>Commercial</i> 5053-05-9652-0-000-0000 3483280,3483281	GILEAU ANDRE NFL CONSTRUCTION 1175 RUE DES SEIGNEURS EST		03/10/2017 03/10/2017 01/10/2018	50 000,00 \$	125,00 \$	201701701
Permis 2017-01976	Démolition <i>Résidence mixte</i> 4853-49-6261-0-000-0000 1439408,1594721	VILLE DE SAINT-HYACINTHE CHOC DÉMOLITION 100 110 AVENUE DE LA CONCORDE NORD		04/10/2017 13/10/2017 27/10/2017	133 761,00 \$	0,00 \$	

Permis 2017-01992	Utilisation de l'emprise de rue et équipements municipaux <i>Commerce et bureaux non structurants</i> 4853-19-8522-0-000-0000 1439525	COFAL INC 1410 RUE MARGUERITE-BOURGEOYS		10/10/2017 10/10/2017 10/10/2017	0,00 \$	0,00 \$	
Certificat 2017-01994	Abattage d'arbres <i>Commercial</i> 4753-47-3205-0-000-0000 1965765,1965871,1965873,1965874,1965877,1965878,1965880,1965888,1965889,3368934,3368935	INTACT INSURANCE COMPANY PAYSAGES RODIER 2450 RUE GIROUARD OUEST		05/10/2017 01/10/2017 31/12/2017	0,00 \$	26,00 \$	201701744
Permis 2017-02013	Transformation / Rénovation de bâtiment <i>Commerce et bureaux non structurants</i> 4754-80-4627-0-000-0000 1439702	TREMBLAY JEAN-YVES LES CONSTRUCTIONS PM MORIN 735 755 AVENUE SAINTE-ANNE		10/10/2017 01/10/2017 30/11/2017	1 000,00 \$	50,00 \$	201701754
Permis 2017-02044	Transformation / Rénovation de bâtiment <i>Commercial</i> 5255-38-4090-0-000-0000 5855503,5855504	VENTES M R PLUS INC (LES) VENTES M R PLUS INC (LES) 5375 5395 BOULEVARD LAURIER EST		11/10/2017 11/10/2017 15/11/2017	4 000,00 \$	50,00 \$	201701746
Certificat 2017-02047	Enseigne <i>Commerce et bureaux non structurants</i> 4555-33-2348-0-000-0000 3694457	IMMEUBLE 3395 PICARD INC 3395 RUE PICARD		28/10/2017 28/10/2017 28/11/2017	0,00 \$	50,00 \$	201701773
Certificat 2017-02067	Changement d'usage ou de destination <i>Commercial</i> 4451-74-1279-0-000-0000 4981509	PETROLE M RENDEZ-VOUS MARCHANDS INC 6210 BOULEVARD LAURIER OUEST		13/10/2017	0,00 \$	0,00 \$	
Certificat 2017-02068	Changement d'usage ou de destination <i>Commerce et bureaux non structurants</i> 4756-75-1064-0-000-0000 5600889,5600742 PC	PETROLE M RENDEZ-VOUS MARCHANDS INC 1460 BOULEVARD CASAVANT EST		13/10/2017	0,00 \$	0,00 \$	
Permis 2017-02070	Transformation / Rénovation de bâtiment <i>Résidence mixte</i> 4753-98-2990-0-000-0000 1439971	PLACEMENTS LTC INC. LES RÉNOVATIONS FRÉDÉRIK MARCOUX 1775 1795 RUE DES CASCADES		13/10/2017 23/10/2017 10/11/2017	30 000,00 \$	75,00 \$	201701764

Certificat 2017-02084	Changement d'usage ou de destination <i>Commercial</i> 4655-55-0135-0-000-0000 5988811 A,5988810	CENTRES D'ACHATS BEAUWARD LTEE (LES) 3200 1577 BOULEVARD LAFRAMBOISE		17/10/2017	0,00 \$	105,00 \$	201701803
Permis 2017-02089	Utilisation de l'emprise de rue et équipements municipaux <i>Commerce et bureaux non structurants</i> 4753-89-7373-0-000-0000 1439733,1439735,3753438	BEAUREGARD SERGE, ES QUALITE LIQUIDATEUR Constructions Michel Dufresne 1705 RUE GIROUARD OUEST		12/10/2017 24/06/2017 25/10/2017	0,00 \$	249,06 \$	201701790
Certificat 2017-02090	Enseigne <i>Commerce de gros non structurant</i> 4955-81-9221-0-000-0000 2037882	MALO JOSEE MALO JOSEE 2590 BOULEVARD LAURIER EST		17/10/2017 17/10/2017 17/12/2017	0,00 \$	100,00 \$	201701778
Permis 2017-02097	Utilisation de l'emprise de rue et équipements municipaux <i>Résidence mixte</i> 4753-98-2990-0-000-0000 1439971	DALESHAR HOLDING CORP LES RÉNOVATIONS FRÉDÉRIK MARCOUX AVENUE DE L' HOTEL-DIEU		25/10/2017 25/10/2017 31/10/2017	0,00 \$	124,53 \$	201701812
Certificat 2017-02109	Clôture <i>Commercial</i> 5156-51-9026-0-000-0000 5645979	CHAMBERLAND PIERRE GABRIEL JOYAL 5040 RUE DES SEIGNEURS EST		19/10/2017 23/10/2017	1 000,00 \$	50,00 \$	201701788
Certificat 2017-02111	Changement d'usage ou de destination <i>Commercial</i> 4853-09-0549-0-000-0000 5415786	URBEM IMMOBILIERS INC 483 AVENUE SAINT-FRANCOIS		19/10/2017	0,00 \$	105,00 \$	201701789
Certificat 2017-02115	Changement d'usage ou de destination <i>Commercial</i> 4655-16-9609-0-000-0000 1700595	GROUPE MARCIL INC 1320 RUE DANIEL-JOHNSON OUEST		19/10/2017	0,00 \$	105,00 \$	
Permis 2017-02118	Transformation / Rénovation de bâtiment <i>Commercial</i> 4655-55-0135-0-000-0000 5988811 A,5988810	CENTRES D'ACHATS BEAUWARD LTEE (LES) Construction Luc Loiselle Inc. 3225 AVENUE CUSSON		20/10/2017 15/10/2017 15/12/2017	170 000,00 \$	425,00 \$	201701800
Certificat 2017-02119	Changement d'usage ou de destination <i>Résidence mixte</i> 4754-08-4817-0-000-0000 6 086 629	GESTION H LACASSE INC 2595 AVENUE SAINTE-ANNE		20/10/2017	0,00 \$	105,00 \$	201701798

Certificat 2017-02120	Enseigne <i>Commercial</i> 4654-08-4569-0-000-0000 1966485	PLACEMENTS MASKA LTEE MD ENSEIGNES 3044 BOULEVARD CHOQUETTE		20/10/2017 17/10/2017 25/10/2017	1 400,00 \$	50,00 \$	201701810
Certificat 2017-02121	Enseigne <i>Commerce et bureaux non structurants</i> 4754-08-4817-0-000-0000 6 086 629	GESTION H LACASSE INC CONSTRUCTION B. DIONNE 2595 AVENUE SAINTE-ANNE		20/10/2017 23/10/2017 15/12/2017	18 000,00 \$	100,00 \$	201701797
Certificat 2017-02123	Changement d'usage ou de destination <i>Commerce et bureaux non structurants</i> 4754-08-4817-0-000-0000 6 086 629	GESTION H LACASSE INC 2595 AVENUE SAINTE-ANNE		20/10/2017	0,00 \$	105,00 \$	201701822
Certificat 2017-02130	Changement d'usage ou de destination <i>Commerce et bureaux non structurants</i> 4854-00-4675-0-000-0000 1439567	ST-ONGE GUY AUCUN TRAVAUX 525 AVENUE MONDOR		23/10/2017	0,00 \$	105,00 \$	201701819
Certificat 2017-02136	Changement d'usage ou de destination <i>Commerce et bureaux non structurants</i> 4655-55-0135-0-000-0000 5988811 A,5988810	CENTRES D'ACHATS BEAUWARD LTEE (LES) 3225 5000 AVENUE CUSSON		24/10/2017	0,00 \$	105,00 \$	201701826
Certificat 2017-02142	Bâtiment temporaire <i>Commerce et bureaux non structurants</i> 4756-55-8894-0-000-0000 4304407,5600742 PC	IMMEUBLES ROBIN INC (LES) 1380 BOULEVARD CASAVANT EST		26/10/2017 26/10/2017 05/11/2017	0,00 \$	200,00 \$	201701824
Certificat 2017-02143	Bâtiment temporaire <i>Commerce et bureaux non structurants</i> 4756-55-8894-0-000-0000 4304407,5600742 PC	IMMEUBLES ROBIN INC (LES) 1384 BOULEVARD CASAVANT EST		26/10/2017 26/10/2017 05/11/2017	0,00 \$	200,00 \$	201701824
Certificat 2017-02145	Enseigne <i>Commercial</i> 4756-55-8894-0-000-0000 4304407,5600742 PC	IMMEUBLES ROBIN INC (LES) 1390 BOULEVARD CASAVANT EST		26/10/2017 26/10/2017 05/11/2017	0,00 \$	100,00 \$	201701824
Certificat 2017-02150	Enseigne <i>Commerce et bureaux structurants</i> 4655-55-0135-0-000-0000 5988811 A,5988810	CENTRES D'ACHATS BEAUWARD LTEE (LES) SG DESIGN 3225 5000 AVENUE CUSSON		26/10/2017 30/11/2017 31/12/2017	250,00 \$	50,00 \$	201701826

Certificat 2017-02156	Installation septique <i>Commerces aéroportuaires</i> 4252-73-6229-0-000-0000 4485304	CARPENTIER TECHNO-LOGIS INC EN SOUMISSION 2055 AVENUE DE L' AEROPORT		26/10/2017 30/10/2017	8 000,00 \$	50,00 \$	201701841
Permis 2017-02157	Transformation / Rénovation de bâtiment <i>Commercial</i> 4655-16-9609-0-000-0000 1700595	GROUPE MARCIL INC CONSTRUCTION JEMRIC 1320 RUE DANIEL-JOHNSON OUEST		26/10/2017 23/10/2017 30/11/2017	30 000,00 \$	75,00 \$	
Permis 2017-02162	Utilisation de l'emprise de rue et équipements municipaux <i>Commerce et bureaux non structurants</i> 4753-89-7373-0-000-0000 1439733,1439735,3753438	BEAUREGARD SERGE, ES QUALITE LIQUIDATEUR Constructions Michel Dufresne 1705 RUE GIROUARD OUEST		26/10/2017 24/06/2017 08/11/2017	0,00 \$	249,06 \$	201701846
Certificat 2017-02167	Enseigne <i>Commercial</i> 4953-90-6700-0-000-0000 1297152,1297153,1297154	GESTION VERONNEAU-GADBOIS INC 18070 AVENUE SAINT-LOUIS		30/10/2017 30/10/2017 29/12/2017	0,00 \$	100,00 \$	201701836
Permis 2017-02172	Construction Nouvelle <i>Commerces aéroportuaires</i> 4252-73-6229-0-000-0000 4485304	Gestion Mario Masse inc. EN SOUMISSION 2055 AVENUE DE L' AEROPORT		31/10/2017 30/10/2017 30/10/2018	300 000,00 \$	750,00 \$	201701841

Nombre de logements créés	0
Nombre de logements supprimés	0
Nombre total de permis/cert.:	36
Valeur totale des travaux:	747 411,00 \$
Montant total des coûts:	4 213.06

*Le total "Nombre de logements créés" ne contient pas le nombre de logements créés des permis révoqués.
Le total "Nombre de logements supprimés" ne contient pas le nombre de logements supprimés des permis révoqués.
Le total "Valeur totale des travaux" ne contient pas la valeur des travaux des permis révoqués.*



VILLE DE SAINT-HYACINTHE

Liste des permis généraux et certificats émis

Permis/ Cert.	Type / Nature / Matricule / Cadastre	Propriétaire/Entrepreneur/Emplacement/ Secteur	Nb. log. Créé(s) / Supprimé(s)	Émission / Début / Fin prévue	Valeur	Montant	Reçu
Permis 2017-00227	Raccordement services d'aqueduc et d'égouts <i>Industrie agroalimentaire à incidences faibles</i> 4454-15-1279-0-000-0000 1967795	BAXTERS CANADA INC Excavation Laflamme et Ménard Inc. 4800 AVENUE PINARD		28/10/2017 28/10/2017 03/11/2017	0,00 \$	94,18 \$	201700189
Permis 2017-00228	Travaux dans l'emprise de rue <i>Industrie agroalimentaire à incidences faibles</i> 4454-15-1279-0-000-0000 1967795	BAXTERS CANADA INC Excavation Laflamme et Ménard Inc. 4800 AVENUE PINARD		28/10/2017 28/10/2017 03/11/2017	0,00 \$	124,53 \$	201700189
Certificat 2017-01951	Changement d'usage ou de destination <i>Industriel</i> 4556-77-6383-0-000-0000 4197646	ALLIAGE-METAL INC 7871 AVENUE RAOUL-LASSONDE		02/10/2017	0,00 \$	105,00 \$	201701711
Certificat 2017-02100	Changement d'usage ou de destination <i>Industrie à incidences moyennes à fortes</i> 4556-77-6030-0-000-0000 4197645	GESTION MALENDES INC AUCUN TRAVAUX 7845 AVENUE RAOUL-LASSONDE		18/10/2017	0,00 \$	105,00 \$	
Certificat 2017-02101	Changement d'usage ou de destination <i>Industrie à incidences moyennes à fortes</i> 4556-77-6030-0-000-0000 4197645	GESTION MALENDES INC AUCUN TRAVAUX 7845 AVENUE RAOUL-LASSONDE		18/10/2017	0,00 \$	105,00 \$	

Permis 2017-02126	Agrandissement de bâtiment <i>Industriel</i> 4656-47-4692-0-000-0000 1700577,1700578	INDUSTRIES P W I INC CONSTRUCTION LESSARD 8000 AVENUE DUPLESSIS		23/10/2017 23/10/2017 03/09/2018	1 000 000,00 \$	2 500,00 \$	201701817
----------------------	---	---	--	--	-----------------	-------------	-----------

Nombre de logements créés	0
Nombre de logements supprimés	0
Nombre total de permis/cert.:	6
Valeur totale des travaux:	1 000 000,00 \$
Montant total des coûts:	3 033.71

*Le total "Nombre de logements créés" ne contient pas le nombre de logements créés des permis révoqués.
Le total "Nombre de logements supprimés" ne contient pas le nombre de logements supprimés des permis révoqués.
Le total "Valeur totale des travaux" ne contient pas la valeur des travaux des permis révoqués.*



VILLE DE SAINT-HYACINTHE

Liste des permis généraux et certificats émis

Permis/ Cert.	Type / Nature / Matricule / Cadastre	Propriétaire/Entrepreneur/Emplacement/ Secteur	Nb. log. Créé(s) / Supprimé(s)	Émission / Début / Fin prévue	Valeur	Montant	Reçu
Certificat 2017-01937	Réparation d'une construction <i>Institutionnel</i> 4754-61-6474-0-000-0000 1439645	CSSS RICHELIEU-YAMASKA CONSTRUCTION BENOIT MOREAU 1800 RUE DESSAULLES		04/10/2017 18/09/2017 02/12/2017	202 000,00 \$	505,00 \$	201701706
Permis 2017-01995	Transformation / Rénovation de bâtiment <i>Institutionnel</i> 4753-79-3390-0-000-0000 1439701	CORPORATION EPISCOPALE CATHOLIQUE ROMAINE ST-HYACINTHE TOITURES COUTURE & ASSOCIÉS INC. 1900 RUE GIROUARD OUEST		05/10/2017 01/10/2017 31/10/2017	86 888,00 \$	0,00 \$	
Permis 2017-02001	Démolition <i>Institutionnel</i> 4754-56-0787-0-000-0000 1438592	FABRIQUE DE LA PAROISSE SAINT-THOMAS D'AQUIN Excavation Réne St-Pierre inc. 2210 2220 BOULEVARD LAFRAMBOISE		05/10/2017 11/10/2016 15/12/2017	730 723,00 \$	1 826,81 \$	201701696
Permis 2017-02051	Utilisation de l'emprise de rue et équipements municipaux <i>Institutionnel</i> 4754-56-0787-0-000-0000 1438592	FABRIQUE DE LA PAROISSE SAINT-THOMAS D'AQUIN EXCAVATION RENÉ ST-PIERRE INC. RUE PAPINEAU		12/10/2017 12/10/2017 22/11/2017	0,00 \$	747,18 \$	201701769
Permis 2017-02086	Vente de garage/Bazar <i>Institutionnel</i> 4654-65-7915-0-000-0000 1968998	VILLE DE SAINT-HYACINTHE 2520 AVENUE SAINTE-CATHERINE		17/10/2017 03/12/2017 03/12/2017	0,00 \$	0,00 \$	

Certificat 2017-02122	Clôture <i>Institutionnel</i> 4756-61-0771-0-000-0000 5628462 A	COMMISSION SCOLAIRE DE SAINT-HYACINTHE Inter Clôtures Patio d'aujourd'hui 2700 2800 AVENUE T.-D.-BOUCHARD		20/10/2017 20/10/2017 31/10/2017	16 000,00 \$	50,00 \$	201701809
Certificat 2017-02124	Enseigne <i>Récréatif extensif (Incidence sur le milieu)</i> 4555-84-5131-0-000-0000 3232882	GROUPE MARCIL INC CENTRE D'AMUSEMENT MASKARADE INC. 2967 RUE PICARD		20/10/2017 01/11/2017 30/11/2017	1 800,00 \$	50,00 \$	201701806
Permis 2017-02140	Transformation / Rénovation de bâtiment <i>Institution structurante de la région</i> 4655-91-4134-0-000-0000 3075655	CSSS RICHELIEU-YAMASKA Construction G C P 2750 BOULEVARD LAFRAMBOISE		24/10/2017 15/01/2018 16/02/2018	170 000,00 \$	425,00 \$	
Certificat 2017-02154	Changement d'usage ou de destination <i>Institution non structurante de quartier</i> 4954-29-4719-0-000-0000 1296122	LES PETITS BONHEURS DE SOPHIE 1750 BOULEVARD LAURIER EST		26/10/2017 01/08/2017 01/01/2018	1 000,00 \$	105,00 \$	201701839
Certificat 2017-02155	Système géothermie <i>Institution de services publics</i> 4753-05-1502-0-000-0000 1966128	COMMISSION SCOLAIRE DE SAINT-HYACINTHE PUITS BERNIER INC 2850 RUE NOTRE-DAME		26/10/2017 31/10/2017 06/01/2018	21 879,00 \$	54,70 \$	201701828
Permis 2017-02176	Transformation / Rénovation de bâtiment <i>Institutionnel</i> 4754-88-1540-0-000-0000 3075658	MAISON DE LA FAMILLE DES MASKOUTAINS MAISON DE LA FAMILLE DES MASKOUTAINS 2130 AVENUE MAILHOT		31/10/2017 12/11/2014 12/11/2014	2 800,00 \$	50,00 \$	201701850

Nombre de logements créés	0
Nombre de logements supprimés	0
Nombre total de permis/cert.:	11
Valeur totale des travaux:	1 233 090,00 \$
Montant total des coûts:	3 813.69

*Le total "Nombre de logements créés" ne contient pas le nombre de logements créés des permis révoqués.
Le total "Nombre de logements supprimés" ne contient pas le nombre de logements supprimés des permis révoqués.
Le total "Valeur totale des travaux" ne contient pas la valeur des travaux des permis révoqués.*



VILLE DE SAINT-HYACINTHE

Liste des permis généraux et certificats émis

Permis/ Cert.	Type / Nature / Matricule / Cadastre	Propriétaire/Entrepreneur/Emplacement/ Secteur	Nb. log. Créé(s) / Supprimé(s)	Émission / Début / Fin prévue	Valeur	Montant	Reçu
Permis 2017-01789	Transformation / Rénovation de bâtiment <i>Bifamiliale isolée</i> 4753-35-0325-0-000-0000 1965945	THERIAULT VALTERE YVES LECLERC CONSTRUCTION 2630 2640 RUE GIROUARD OUEST		11/10/2017 01/09/2017 31/10/2017	14 000,00 \$	50,00 \$	201701833
Permis 2017-01919	Raccordement services d'aqueduc et d'égouts <i>Unifamiliale isolée</i> 4853-75-6879-0-000-0000 1298447	TANGUAY JACQUELINE SÉBASTIEN AUDY 16445 AVENUE DE LA CONCORDE SUD		01/10/2017 01/10/2017 31/10/2017	0,00 \$	94,18 \$	201701660
Permis 2017-01932	Raccordement services d'aqueduc et d'égouts <i>Résidence: 5-6 logis isolés</i> 4651-20-4377-0-000-0000 5797082	9226-7830 QUEBEC INC LES CONSTRUCTIONS GRANTHAM 2007 INC. 5180 5190 RUE DU TERTRE		02/10/2017 02/10/2017 02/11/2017	0,00 \$	94,18 \$	201701677
Permis 2017-01933	Raccordement services d'aqueduc et d'égouts <i>Résidence: 5-6 logis isolés</i> 4651-20-1783-0-000-0000 5797081	9226-7830 QUEBEC INC LES CONSTRUCTIONS GRANTHAM 2007 INC. 5200 5210 RUE DU TERTRE		02/10/2017 02/10/2017 02/11/2017	0,00 \$	94,18 \$	201701677
Permis 2017-01950	Agrandissement de bâtiment <i>Unifamiliale isolée</i> 4652-10-7199-0-000-0000 1967006	BERGERON ANNIE Les entreprises Francis Chagnon inc. 640 AVENUE DE LA PROMENADE		02/10/2017 30/09/2017 01/12/2017	120 000,00 \$	300,00 \$	201701689

Permis 2017-01952	Transformation / Rénovation de bâtiment <i>Unifamiliale isolée</i> 4552-44-6287-0-000-0000 1968922	ROLLAND LOUISANNE ROLLAND LOUISANNE 4730 RUE M.-O.-DAVID		02/10/2017 02/10/2017 31/12/2017	35 000,00 \$	87,50 \$	201701766
Permis 2017-01953	Construction Nouvelle <i>Résidence 4 logis isolés</i> 4953-27-8169-0-000-0000 6129199,6129198	9251-5717 QUEBEC INC Constructions Richard Deslandes 565 RUE VILLENEUVE EST	4	02/10/2017 25/09/2017 25/09/2018	520 000,00 \$	725,00 \$	201701732
Permis 2017-01954	Bâtiment accessoire / de service <i>Résidence 4 logis isolés</i> 4953-37-1141-0-000-0000 6129198	9251-5717 QUEBEC INC Constructions Richard Deslandes 565 571 RUE VILLENEUVE EST		02/10/2017 02/10/2017 31/12/2017	7 000,00 \$	50,00 \$	201701732
Permis 2017-01955	Construction Nouvelle <i>Résidence : 7-8 logis isolés</i> 4953-37-1622-0-000-0000 6129198,6129200	9251-5717 QUEBEC INC Constructions Richard Deslandes 571 RUE VILLENEUVE EST	8	02/10/2017 25/09/2017 25/09/2018	1 040 000,00 \$	1 245,00 \$	201701732
Permis 2017-01956	Utilisation de l'emprise de rue et équipements municipaux <i>Trifamiliale isolée</i> 4754-36-0822-0-000-0000 1439847	AUBIN MATHIEU JONATHAN CYR 2300 2300 AVENUE SAINTE-ANNE		05/10/2017 05/10/2017 06/10/2017	0,00 \$	124,53 \$	201701690
Permis 2017-01957	Transformation / Rénovation de bâtiment <i>Résidence 4 logis isolés</i> 4754-14-6995-0-000-0000 1438338	GERMAIN CLAUDE-LEO GERMAIN CLAUDE-LEO 2000 2040 RUE DUVERNAY		02/10/2017 01/09/2017 30/04/2018	8 000,00 \$	50,00 \$	201701721
Permis 2017-01958	Bâtiment accessoire / de service <i>Résidence : 7-8 logis isolés</i> 4953-37-1141-0-000-0000 6129198	9251-5717 QUEBEC INC Constructions Richard Deslandes 565 571 RUE VILLENEUVE EST		02/10/2017 02/10/2017 31/12/2017	12 000,00 \$	50,00 \$	201701732
Permis 2017-01959	Transformation / Rénovation de bâtiment <i>Unifamiliale isolée</i> 5052-63-3016-0-000-0000 1298543	LEMAY YVAN LÉON DÉRY 19160 AVENUE SAINT-LOUIS		02/10/2017 02/10/2017 07/10/2017	1 500,00 \$	50,00 \$	201701691
Permis 2017-01960	Transformation / Rénovation de bâtiment <i>Unifamiliale isolée</i> 5055-15-6848-0-000-0000 2037743	BOISVERT SEBASTIEN BOISVERT SEBASTIEN 3085 RUE BERNARD		02/10/2017 07/10/2017 25/12/2017	5 000,00 \$	50,00 \$	201701692

Permis 2017-01962	Agrandissement de bâtiment <i>Unifamiliale isolée</i> 4549-23-3807-0-000-0000 1969079,3821019	COUTURE JEAN-PAUL Construction Luc Loiselle Inc. 7040 RUE FRONTENAC		03/10/2017 01/10/2017 30/04/2018	300 000,00 \$	750,00 \$	201701745
Permis 2017-01964	Transformation / Rénovation de bâtiment <i>Trifamiliale isolée</i> 4755-25-2559-0-000-0000 1439008	GOSSELIN JEAN-RENE M R PLUS 2845 AVENUE PRATTE		03/10/2017 03/10/2017 31/12/2017	3 800,00 \$	50,00 \$	201701693
Permis 2017-01965	Transformation / Rénovation de bâtiment <i>Unifamiliale isolée</i> 4855-15-4954-0-000-0000 1701170	VACHON DIANE VACHON DIANE 1110 RUE BERNARD-LAMONTAGNE		03/10/2017 03/10/2017 01/03/2018	6 000,00 \$	50,00 \$	201701694
Permis 2017-01966	Transformation / Rénovation de bâtiment <i>Unifamiliale isolée</i> 4953-29-4658-0-000-0000 1298267	DUBOIS LOUISETTE CONSTRUCTION MICHEL DUFRESNE & FILS 745 RUE BROUILLETTE		03/10/2017 31/10/2017 31/12/2017	15 448,00 \$	50,00 \$	201701695
Permis 2017-01967	Transformation / Rénovation de bâtiment <i>Unifamiliale isolée</i> 4750-09-0454-0-000-0000 2037941	TANGUAY LOUIS A.J. PHANEUF FILS 16700 GRAND RANG SAINT-FRANCOIS		03/10/2017 03/10/2017 31/10/2017	12 000,00 \$	50,00 \$	201701697
Permis 2017-01968	Transformation / Rénovation de bâtiment <i>Unifamiliale isolée</i> 5256-69-0307-0-000-0000 1839602	FOURNIER LEO FOURNIER LEO 6225 RUE DES SEIGNEURS EST		03/10/2017 03/10/2017 01/03/2018	10 000,00 \$	50,00 \$	201701717
Certificat 2017-01969	Clôture <i>Bifamiliale isolée</i> 4753-19-5574-0-000-0000 1965838	GUERTIN PASCAL GUERTIN PASCAL 2465 2475 RUE MORIN		03/10/2017 03/10/2017 31/12/2017	300,00 \$	50,00 \$	201701699
Permis 2017-01970	Arrosage <i>Unifamiliale isolée</i> 4953-86-2509-0-000-0000 1295699	LALIBERTE FRANCE 17340 17360 AVENUE DES PLAINES		03/10/2017 03/10/2017 17/10/2017	0,00 \$	51,00 \$	201701698
Permis 2017-01972	Piscine <i>Unifamiliale isolée</i> 4755-44-2385-0-000-0000 1439049	DESILETS YVON MARCEL LAVALLIÈRE PAYSAGISTE 2780 AVENUE PRATTE		03/10/2017 23/08/2017 15/11/2017	5 000,00 \$	50,00 \$	201701700

Permis 2017-01973	Démolition <i>Trifamiliale isolée</i> 4853-29-3963-0-000-0000 1439534	VILLE DE SAINT-HYACINTHE CHOC DÉMOLITION 1300 RUE MARGUERITE-BOURGEOYS		04/10/2017 04/10/2017	44 587,00 \$	0,00 \$	
Permis 2017-01974	Démolition <i>Résidence 4 logis isolés</i> 4853-29-2752-0-000-0000 1439533	VILLE DE SAINT-HYACINTHE CHOC DÉMOLITION 1380 1384 RUE MARGUERITE-BOURGEOYS		04/10/2017 04/10/2017	44 587,00 \$	0,00 \$	
Permis 2017-01975	Démolition <i>Résidence 4 logis isolés</i> 4853-29-1439-0-000-0000 1439532	VILLE DE SAINT-HYACINTHE CHOC DÉMOLITION 300 302 AVENUE MONDOR		04/10/2017 04/10/2017	44 587,00 \$	0,00 \$	
Permis 2017-01977	Démolition <i>Bifamiliale isolée</i> 4853-59-8199-0-000-0000 1439420	VILLE DE SAINT-HYACINTHE CHOC DÉMOLITION 86 88 AVENUE BRODEUR		04/10/2017	0,00 \$	0,00 \$	
Permis 2017-01978	Démolition <i>Unifamiliale isolée</i> 4650-14-5154-0-000-0000 2037074	VILLE DE SAINT-HYACINTHE CHOC DÉMOLITION 5780 RUE SAINT-PIERRE OUEST		04/10/2017	0,00 \$	0,00 \$	
Permis 2017-01979	Transformation / Rénovation de bâtiment <i>Unifamiliale isolée</i> 5053-01-7202-0-000-0000 1295604	HOULE ALAIN 9163-2141 QUÉBEC INC 18060 AVENUE PERREAULT		04/10/2017 07/10/2017 30/10/2017	2 692,00 \$	50,00 \$	201701702
Permis 2017-01980	Arrosage <i>Unifamiliale isolée</i> 4753-61-2107-0-000-0000 1296789,4426402	BERTHIAUME GERARD 2580 RUE SAINT-CHARLES		04/10/2017 04/10/2017 18/10/2017	0,00 \$	51,00 \$	201701705
Permis 2017-01981	Transformation / Rénovation de bâtiment <i>Unifamiliale jumelée</i> 4552-20-7323-0-000-0000 1967870	HEALY JEAN ENTREPRISES HARPIN ET RICHER INC. 1335 AVENUE COULONGE		04/10/2017 03/10/2017 31/10/2017	8 000,00 \$	50,00 \$	201701707
Permis 2017-01982	Transformation / Rénovation de bâtiment <i>Unifamiliale isolée</i> 4655-04-7242-0-000-0000 3748398	PEARSON ANDRE PEARSON ANDRE 5850 AVENUE DESJARDINS		04/10/2017 11/10/2017 15/11/2017	17 000,00 \$	50,00 \$	201701708

Permis 2017-01983	Utilisation de l'emprise de rue et équipements municipaux <i>Résidence communautaire : 7-16 chambres</i> 4753-57-7735-0-000-0000 1965769	PAVILLON GIROUARD INC PROTECTION INCENDIE ROBERTS 2520 2520 RUE GIROUARD OUEST		10/10/2017 10/10/2017 10/10/2017	0,00 \$	124,41 \$	201701736
Permis 2017-01984	Transformation / Rénovation de bâtiment <i>Unifamiliale isolée</i> 4953-83-3089-0-000-0000 1295623	BLOUIN LUC VITROTECH 17560 AVENUE SAINT-ONGE		04/10/2017 16/10/2017 16/10/2017	3 600,00 \$	50,00 \$	201701709
Permis 2017-01985	Transformation / Rénovation de bâtiment <i>Trifamiliale isolée</i> 4552-96-4209-0-000-0000 1968747	TETREULT JEAN-MARC M R PLUS 1060 AVENUE BOURGET		04/10/2017 04/10/2017 31/12/2018	35 000,00 \$	87,50 \$	201701710
Permis 2017-01987	Transformation / Rénovation de bâtiment <i>Unifamiliale jumelée</i> 4552-20-8318-0-000-0000 1967869	ADAM NORMAND ENTREPRISES HAEPIN & RICHER 1325 AVENUE COULONGE		05/10/2017 03/10/2017 30/11/2017	8 000,00 \$	50,00 \$	201701712
Certificat 2017-01988	Clôture <i>Unifamiliale jumelée</i> 4455-39-5978-0-000-0000 2255711	SPENARD PIERRE SPENARD PIERRE 6040 AVENUE DESLANDES		05/10/2017 07/10/2017 31/10/2017	200,00 \$	50,00 \$	201701713
Permis 2017-01989	Piscine <i>Unifamiliale jumelée</i> 4855-28-6568-0-000-0000 2721819	DESMARAIS SERGE FIBRO CANADA 2180 AVENUE DESNOYERS		05/10/2017 16/10/2017 05/12/2017	40 000,00 \$	100,00 \$	201701715
Permis 2017-01990	Démolition <i>Unifamiliale en rangée</i> 5055-89-9199-0-000-0000 2037625	BRODEUR EDITH 4316 RUE JOLIBOIS		05/10/2017 05/10/2017 27/10/2017	100,00 \$	50,00 \$	201701716
Permis 2017-01991	Bâtiment accessoire / de service <i>Unifamiliale en rangée</i> 5055-89-9199-0-000-0000 2037625	BRODEUR EDITH 4316 RUE JOLIBOIS		05/10/2017 05/10/2017 27/10/2017	1 000,00 \$	50,00 \$	201701716
Permis 2017-01993	Transformation / Rénovation de bâtiment <i>Bifamiliale isolée</i> 4753-24-1452-0-000-0000 1965967	LEMOYNE JACQUES LES ENTREPRISES R. TRINQUE INC. 2730 2736 RUE GIROUARD OUEST		05/10/2017 05/04/2017 30/09/2017	29 500,00 \$	73,75 \$	201701718

Certificat 2017-01996	Clôture <i>Unifamiliale isolée</i> 4552-15-8541-0-000-0000 3204846	GAUDREAU ANNE-MARIE INTER CLÔTURES 1925 AVENUE CHATEAUGUAY		05/10/2017 16/10/2017 01/11/2017	3 300,00 \$	50,00 \$	201701719
Certificat 2017-01997	Réparation d'une construction <i>Bifamiliale isolée</i> 4753-89-3437-0-000-0000 1440058	PION NORMAND TOITURE BLOUIN CAMPBELL INC. 1855 1865 RUE GIROUARD OUEST		05/10/2017 01/10/2017 31/10/2017	5 000,00 \$	0,00 \$	
Permis 2017-01998	Transformation / Rénovation de bâtiment <i>Unifamiliale isolée</i> 4856-61-3747-0-000-0000 1701525	SAINTONGE DAVID STEVEN FONTAINE 11335 RUE YAMASKA		05/10/2017 10/10/2017 10/11/2017	3 000,00 \$	50,00 \$	201701720
Permis 2017-01999	Travaux dans l'emprise de rue - Sciage de bordures et trottoirs <i>Unifamiliale jumelée</i> 5256-41-6756-0-000-0000 3067336	ST-OURS MATHIEU 14620 AVENUE DES PINS		05/10/2017	0,00 \$	197,51 \$	201701728
Permis 2017-02000	Raccordement services d'aqueduc et d'égouts <i>Unifamiliale isolée</i> 5257-26-4450-0-000-0000 1839659	COTE JACQUES Excavation Yvon Loubier Enr. 6395 RUE REAL		05/10/2017 10/10/2017 17/10/2017	0,00 \$	0,00 \$	
Permis 2017-02002	Arrosage <i>Trifamiliale isolée</i> 4753-23-4585-0-000-0000 5436936	LEVEILLE LOUISE 2775 2785 RUE GIROUARD OUEST		05/10/2017 05/10/2017 19/10/2017	0,00 \$	51,00 \$	201701723
Certificat 2017-02003	Installation septique <i>Unifamiliale isolée</i> 4547-85-0045-0-000-0000 2037112	FERME AVICOLE LA PROVIDENCE INC 7355 RUE SAINT-PIERRE OUEST		06/10/2017 22/09/2017 18/10/2017	15 000,00 \$	50,00 \$	201701827
Permis 2017-02004	Transformation / Rénovation de bâtiment <i>Unifamiliale isolée</i> 4753-62-6667-0-000-0000 1297830	CHICOINE GERARD CHICOINE GERARD 15820 AVENUE CHAMPAGNAT		06/10/2017 15/10/2017 30/11/2017	5 000,00 \$	50,00 \$	201701724
Permis 2017-02005	Transformation / Rénovation de bâtiment <i>Unifamiliale isolée</i> 4953-55-1986-0-000-0000 1297276	TREMBLAY ANDRE CONSTRUCTION GÉRARD BROUILLARD 17080 AVENUE LUSSIER		06/10/2017 24/10/2017 24/11/2017	15 460,00 \$	50,00 \$	201701725

Permis 2017-02006	Bâtiment accessoire / de service <i>Bifamiliale isolée</i> 4953-44-4078-0-000-0000 1296397	GINGRAS-GADBOIS MATHIEU ÉCOLE PROFESSIONNELLE 17105 17115 AVENUE SAINT-LOUIS		06/10/2017 10/10/2017 10/10/2017	1 500,00 \$	50,00 \$	201701726
Permis 2017-02007	Bâtiment accessoire / de service <i>Unifamiliale isolée</i> 5256-40-5311-0-000-0000 2036933	CHAREST BERTRAND CHAREST BERTRAND 14880 AVENUE GOSSELIN		06/10/2017 16/09/2017 16/09/2017	650,00 \$	50,00 \$	201701727
Permis 2017-02008	Agrandissement de bâtiment <i>Bifamiliale isolée</i> 4655-01-8049-0-000-0000 1969181	ST-GERMAIN SYLVIE ST-GERMAIN SYLVIE 2480 2482 RUE DEROME		06/10/2017 06/10/2017 06/11/2017	5 000,00 \$	50,00 \$	201701730
Permis 2017-02009	Transformation / Rénovation de bâtiment <i>Unifamiliale isolée</i> 4548-08-6101-0-000-0000 1968616	CLOUTIER JEANIE LÉON DÉRY 7360 RUE FRONTENAC		06/10/2017 09/10/2017 13/10/2017	20 000,00 \$	50,00 \$	201701729
Permis 2017-02010	Raccordement services d'aqueduc et d'égouts <i>Unifamiliale isolée</i> 5257-23-1593-0-000-0000 1839641	GENDRON NORMAND Excavation Yvon Loubier Enr. 6255 RUE DES SEIGNEURS EST		10/10/2017 10/10/2017 31/10/2017	0,00 \$	0,00 \$	
Permis 2017-02011	Raccordement services d'aqueduc et d'égouts <i>Unifamiliale isolée</i> 5257-37-3892-0-000-0000 1840532	LUSSIER FERNAND Excavation Yvon Loubier Enr. 6560 RUE DES SEIGNEURS EST		10/10/2017 16/10/2017 31/10/2017	0,00 \$	0,00 \$	
Permis 2017-02012	Raccordement services d'aqueduc et d'égouts <i>Unifamiliale isolée</i> 5257-00-4117-0-000-0000 1839631	BEAUDOIN YVON Excavation Laflamme et Ménard Inc. 6075 RUE DES SEIGNEURS EST		16/10/2017 16/10/2017 31/10/2017	0,00 \$	0,00 \$	
Permis 2017-02014	Raccordement services d'aqueduc et d'égouts <i>Unifamiliale isolée</i> 5257-18-9058-0-000-0000 1839680	BASTIEN LUCIE Excavation Yvon Loubier Enr. 6490 RUE ETIENNE-RACINE		10/10/2017 10/10/2017 10/11/2017	0,00 \$	0,00 \$	

Certificat 2017-02015	Abattage d'arbres <i>Unifamiliale isolée</i> 4552-17-2215-0-000-0000 3907553	BRASSARD NATHALIE TREMBLAY JEAN-YVES 2140 IMPASSE DUPRAS		10/10/2017 12/10/2017 31/10/2017	0,00 \$	26,00 \$	201701755
Permis 2017-02016	Démolition <i>Résidence: 5-6 logis isolés</i> 4852-36-9854-0-000-0000 4915095	MONGEAU JEAN-RENE MONGEAU JEAN-RENE 2181 2189 RUE DES SEIGNEURS OUEST		10/10/2017 10/10/2017 10/10/2018	0,00 \$	50,00 \$	201701747
Permis 2017-02017	Raccordement services d'aqueduc et d'égouts <i>Unifamiliale isolée</i> 5257-01-8637-0-000-0000 1839639	MORISSETTE MAURICE Excavation Yvon Loubier Enr. 6115 RUE DES SEIGNEURS EST		10/10/2017 10/10/2017 31/10/2017	0,00 \$	0,00 \$	
Permis 2017-02018	Raccordement services d'aqueduc et d'égouts <i>Unifamiliale isolée</i> 5157-90-6623-0-000-0000 1839645	RACINE ROLAND Excavation Yvon Loubier Enr. 6030 RUE DES SEIGNEURS EST		16/10/2017 16/10/2017 31/10/2017	0,00 \$	0,00 \$	
Permis 2017-02019	Bâtiment accessoire / de service <i>Résidence: 5-6 logis isolés</i> 4852-36-9854-0-000-0000 4915095	MONGEAU JEAN-RENE MONGEAU JEAN-RENE 2181 2189 RUE DES SEIGNEURS OUEST		10/10/2017 01/04/2018 10/10/2018	30 000,00 \$	75,00 \$	201701747
Permis 2017-02020	Construction Nouvelle <i>Unifamiliale isolée</i> 4953-59-5313-0-000-0000 5789315	ENTREPRISES FRANCIS CHAGNON INC (LES) ENTREPRISES FRANCIS CHAGNON INC (LES) 16795 AVENUE GEORGES-AIME	1	10/10/2017 23/10/2017 01/04/2018	175 000,00 \$	310,00 \$	201701799
Permis 2017-02021	Raccordement services d'aqueduc et d'égouts <i>Unifamiliale isolée</i> 5257-26-7844-0-000-0000 1839653,1839654	LEVESQUE DONALD Excavation Yvon Loubier Enr. 6400 RUE DES SEIGNEURS EST		11/10/2017 11/10/2017 31/10/2017	0,00 \$	0,00 \$	
Permis 2017-02022	Transformation / Rénovation de bâtiment <i>Unifamiliale isolée</i> 4854-13-8852-0-000-0000 1439262	NONTELL ROBERT NONTELL ROBERT 625 635 AVENUE BRODEUR		10/10/2017	1 000,00 \$	50,00 \$	201701748

Permis 2017-02023	Raccordement services d'aqueduc et d'égouts <i>Unifamiliale isolée</i> 4953-59-5313-0-000-0000 5789315	ENTREPRISES FRANCIS CHAGNON INC (LES) 16795 AVENUE GEORGES-AIME		10/10/2017	0,00 \$	94,18 \$	201701799
Permis 2017-02024	Raccordement services d'aqueduc et d'égouts <i>Agriculture et activités agricoles</i> 5256-69-0307-0-000-0000 1839602	FOURNIER LEO Excavation Yvon Loubier Enr. 6225 RUE DES SEIGNEURS EST		16/10/2017 16/10/2017 31/10/2017	0,00 \$	0,00 \$	
Permis 2017-02025	Transformation / Rénovation de bâtiment <i>Résidentiel</i> 4854-18-0889-0-000-0000 4108061	SOCIETE D'HABITATION DU QUEBEC (SHQ) SOCIETE D'HABITATION DU QUEBEC (SHQ) 1925 AVENUE PRATTE		10/10/2017 10/10/2017 24/11/2017	100 000,00 \$	0,00 \$	
Permis 2017-02026	Raccordement services d'aqueduc et d'égouts <i>Unifamiliale isolée</i> 5257-36-3941-0-000-0000 1839642	9209-9357 QUEBEC INC Excavation Yvon Loubier Enr. 6435 6445 RUE DES SEIGNEURS EST		10/10/2017 10/10/2017 31/10/2017	0,00 \$	0,00 \$	
Certificat 2017-02027	Clôture <i>Unifamiliale isolée</i> 4953-39-1521-0-000-0000 1298977	MESSIER YVON Inter Clôtures Patio d'aujourd'hui 16625 AVENUE COTE		10/10/2017 15/10/2017 31/10/2017	3 000,00 \$	50,00 \$	201701733
Permis 2017-02028	Transformation / Rénovation de bâtiment <i>Unifamiliale isolée</i> 4955-05-5422-0-000-0000 1701315	DUBUC LISE ES QUALITE DE BUCHER WILLIAM SOLARCAN PORTES ET FENÊTRES 12095 AVENUE RIGAUD		10/10/2017 19/09/2017 20/09/2017	17 000,00 \$	50,00 \$	201701734
Permis 2017-02029	Raccordement services d'aqueduc et d'égouts <i>Unifamiliale isolée</i> 4453-90-2129-0-000-0000 1967754	FORTIN BERNARD Excavation Laflamme et Ménard Inc. 2405 RUE BOBBY-HACHEY		10/10/2017 10/10/2017 31/10/2017	0,00 \$	94,18 \$	201701735
Permis 2017-02030	Raccordement services d'aqueduc et d'égouts <i>Unifamiliale isolée</i> 5257-17-7916-0-000-0000 1839667	LEFEBVRE MANON Excavation Yvon Loubier Enr. 6415 RUE ETIENNE-RACINE		10/10/2017 10/10/2017 31/10/2017	0,00 \$	0,00 \$	

Permis 2017-02031	Raccordement services d'aqueduc et d'égouts <i>Résidence 4 logis isolés</i> 4953-27-8169-0-000-0000 6129199,6129198	9251-5717 QUEBEC INC Constructions Richard Deslandes 565 RUE VILLENEUVE EST		10/10/2017	0,00 \$	94,18 \$	
Permis 2017-02032	Construction Nouvelle <i>Unifamiliale isolée</i> 4453-90-2129-0-000-0000 1967754	FORTIN BERNARD BIRON CATHERINE 2405 RUE BOBBY-HACHEY	1	10/10/2017 09/10/2017 31/03/2018	350 000,00 \$	310,00 \$	201701740
Permis 2017-02033	Construction Nouvelle <i>Unifamiliale isolée</i> 4953-59-1451-0-000-0000 5789312	ENTREPRISES FRANCIS CHAGNON INC (LES) Les entreprises Francis Chagnon inc. 16735 AVENUE GEORGES-AIME	1	10/10/2017 25/10/2017 01/02/2018	175 000,00 \$	310,00 \$	201701799
Permis 2017-02034	Raccordement services d'aqueduc et d'égouts <i>Unifamiliale isolée</i> 4953-59-1451-0-000-0000 5789312	ENTREPRISES FRANCIS CHAGNON INC (LES) 16735 AVENUE GEORGES-AIME		10/10/2017	0,00 \$	94,18 \$	201701799
Permis 2017-02035	Bâtiment accessoire / de service <i>Unifamiliale isolée</i> 4453-90-2129-0-000-0000 1967754	FORTIN BERNARD BIRON CATHERINE 2405 RUE BOBBY-HACHEY		10/10/2017 09/10/2017 31/03/2018	0,00 \$	50,00 \$	201701741
Permis 2017-02036	Transformation / Rénovation de bâtiment <i>Unifamiliale isolée</i> 5155-69-1184-0-000-0000 2038256	PAULHUS RICHARD PAULHUS RICHARD 4885 RUE DES SEIGNEURS EST		10/10/2017 11/10/2017 15/11/2017	20 000,00 \$	50,00 \$	201701737
Permis 2017-02037	Raccordement services d'aqueduc et d'égouts <i>Unifamiliale isolée</i> 4755-35-7755-0-000-0000 1438943	LAGUE MICHEL Plomberie et chauffage St-Hyacinthe 550 RUE MILLET		11/10/2017 11/10/2017 17/10/2017	0,00 \$	94,18 \$	201701738
Permis 2017-02038	Utilisation de l'emprise de rue et équipements municipaux <i>Unifamiliale isolée</i> 4755-35-7755-0-000-0000 1438943	LAGUE MICHEL Plomberie et chauffage St-Hyacinthe 550 RUE MILLET		11/10/2017 11/10/2017 17/10/2017	0,00 \$	124,53 \$	201701738

Permis 2017-02039	Transformation / Rénovation de bâtiment <i>Unifamiliale isolée</i> 4551-68-9342-0-000-0000 1967141	BIBEAU ROBERT MAXIME CÔTÉ DURAND 5220 RUE JONCAIRE		10/10/2017 12/10/2017 01/05/2018	25 000,00 \$	62,50 \$	201701761
Permis 2017-02040	Démolition <i>Maison mobile</i> 5255-38-4090-0-000-0000 5855503,5855504	VENTES M R PLUS INC (LES) VENTES M R PLUS INC (LES) 5375 5395 BOULEVARD LAURIER EST		11/10/2017 06/10/2017 06/10/2017	0,00 \$	50,00 \$	201701746
Certificat 2017-02041	Abattage d'arbres <i>Unifamiliale isolée</i> 4452-98-0277-0-000-0000 4088758,4088761	CHOUINARD NORMAND PROLAND 2265 RUE BOBBY-HACHEY		11/10/2017 11/10/2017 11/11/2017	0,00 \$	26,00 \$	201701756
Permis 2017-02042	Raccordement services d'aqueduc et d'égouts <i>Agriculture et activités agricoles</i> 5157-85-9277-0-000-0000 1839694,1840528,1841073	LALIBERTE REAL Excavation Yvon Loubier Enr. 6220 RUE DES SEIGNEURS EST		11/10/2017 11/10/2017 31/10/2017	0,00 \$	0,00 \$	
Permis 2017-02043	Transformation / Rénovation de bâtiment <i>Résidence : 9 logis et plus variés</i> 4754-64-8159-0-001-0006 3648175,3648169 PC	CHARETTE VALERIE ROGER CHAUVETTE ET DANIEL FOISY 2015 BOULEVARD LAFRAMBOISE app.106		11/10/2017 30/10/2017 07/11/2017	10 000,00 \$	50,00 \$	201701752
Permis 2017-02045	Raccordement services d'aqueduc et d'égouts <i>Agriculture et activités agricoles</i> 5357-02-2408-0-000-0000 1839566,1841062,1841063,1841064,1841065,1841066,1841058,1841059,1841060,1841061,1839597	LAFLAMME LEO MINI-EXCAVATION GUY LEQUIN 2009 INC. 6505 RUE DES SEIGNEURS EST		16/10/2017 16/10/2017 31/10/2017	0,00 \$	0,00 \$	
Permis 2017-02046	Raccordement services d'aqueduc et d'égouts <i>Unifamiliale isolée</i> 5257-27-0902-0-000-0000 1839673	MOREL RENE Excavation Laflamme et Ménard Inc. 6410 RUE REAL		11/10/2017 18/10/2017 18/11/2017	0,00 \$	0,00 \$	
Permis 2017-02048	Raccordement services d'aqueduc et d'égouts <i>Unifamiliale isolée</i> 4156-88-1266-0-000-0000 2256355	CORNELLIER GAETAN Entreprises Luc Beauregard 6860 RANG DES PETITS-ETANGS		13/10/2017 13/10/2017 19/10/2017	0,00 \$	0,00 \$	

Permis 2017-02049	Transformation / Rénovation de bâtiment <i>Unifamiliale isolée</i> 4752-04-9445-0-000-0000 1297064	DUPONT MYLENE DUROCHER FRANCIS 16050 RUE DES CATALPAS		11/10/2017 28/09/2017 28/09/2017	0,00 \$	0,00 \$	
Permis 2017-02050	Bâtiment accessoire / de service <i>Unifamiliale isolée</i> 5256-21-0266-0-000-0000 2037469	HEINE NICOLE CABANON FONTAINE 14630 AVENUE ANTOINE-CABANA		11/10/2017 01/11/2017 30/11/2017	4 000,00 \$	100,00 \$	201701743
Permis 2017-02052	Raccordement services d'aqueduc et d'égouts <i>Unifamiliale isolée</i> 5257-11-0359-0-000-0000 1839638	LUSSIER LUC Excavation Yvon Loubier Enr. 6135 RUE DES SEIGNEURS EST		17/10/2017 17/10/2017 31/10/2017	0,00 \$	0,00 \$	
Permis 2017-02053	Transformation / Rénovation de bâtiment <i>Résidence: 5-6 logis isolés</i> 4853-39-6608-0-000-0000 1439476	ST-AMANT CARMEN LES ENTREPRISES DE CONSTRUCTION PIERRE AUGER INC. 1205 1209 RUE ST-AMAND		11/10/2017 11/10/2017 11/10/2018	12 000,00 \$	50,00 \$	201701750
Permis 2017-02054	Raccordement services d'aqueduc et d'égouts <i>Unifamiliale isolée</i> 5257-16-7633-0-000-0000 1839663	DAVIAU DANIEL Excavation Yvon Loubier Enr. 6340 RUE REAL		11/10/2017 11/10/2017 31/10/2017	0,00 \$	0,00 \$	
Permis 2017-02055	Transformation / Rénovation de bâtiment <i>Unifamiliale isolée</i> 5257-25-1685-0-000-0000 1839661	LAJEUNESSE KARINE LAJEUNESSE KARINE 6235 RUE ETIENNE-RACINE		11/10/2017 11/10/2017 12/12/2017	5 000,00 \$	50,00 \$	201701751
Permis 2017-02056	Raccordement services d'aqueduc et d'égouts <i>Unifamiliale isolée</i> 5257-24-2827-0-000-0000 1839640	FOURNIER ANDRE MINI-EXCAVATION GUY LEQUIN 2009 INC. 6265 RUE DES SEIGNEURS EST		11/10/2017 11/10/2017 30/11/2017	0,00 \$	0,00 \$	
Permis 2017-02057	Raccordement services d'aqueduc et d'égouts <i>Unifamiliale isolée</i> 5257-25-4162-0-000-0000 1839662	PROVOST RITA MINI-EXCAVATION GUY LEQUIN 2009 INC. 6320 RUE DES SEIGNEURS EST		11/10/2017 11/10/2017 30/11/2017	0,00 \$	0,00 \$	

Permis 2017-02059	Raccordement services d'aqueduc et d'égouts <i>Unifamiliale isolée</i> 4256-16-0793-0-000-0000 2255477	LAPIERRE DANIEL Entreprises Luc Beauregard 8180 BOULEVARD LAFRAMBOISE		12/10/2017 12/10/2017 18/10/2017	0,00 \$	0,00 \$	
Certificat 2017-02060	Clôture <i>Unifamiliale isolée</i> 4953-39-0200-0-000-0000 1298993	CAMPBELL CHRISTIAN Inter Clôtures Patio d'aujourd'hui 735 RUE VICTOR-CORDEAU		12/10/2017 12/10/2017 31/10/2017	3 075,00 \$	50,00 \$	201701753
Permis 2017-02061	Transformation / Rénovation de bâtiment <i>Unifamiliale isolée</i> 5051-89-5485-0-000-0000 3274643,3467027	JACOB CAROL ANN JACOB CAROL ANN 19625 AVENUE SAINT-LOUIS		12/10/2017 28/05/2016 29/05/2016	800,00 \$	50,00 \$	201701793
Permis 2017-02062	Transformation / Rénovation de bâtiment <i>Unifamiliale isolée</i> 4755-28-2085-0-000-0000 1438872	LUNEAU MICHELINE CONCEPT DJ 820 RUE LANGELIER		12/10/2017 23/10/2017 18/12/2017	45 000,00 \$	112,50 \$	201701757
Permis 2017-02063	Transformation / Rénovation de bâtiment <i>Unifamiliale jumelée</i> 4552-11-7217-0-000-0000 1967881	ST-PIERRE CONSTANCE FENÊTRES QUÉBÉCOISE INC. 1445 AVENUE COULONGE		12/10/2017 01/10/2017 01/12/2017	7 000,00 \$	50,00 \$	201701758
Permis 2017-02064	Transformation / Rénovation de bâtiment <i>Résidence : 9 logis et plus variés</i> 4754-77-1973-0-001-0020 4851437,4851417 PC,5906516 PC	GOSSELIN LUC SG RÉNO 2182 AVENUE LAMOTHE app.209		12/10/2017 13/10/2017 14/10/2017	2 000,00 \$	50,00 \$	201701759
Permis 2017-02065	Arrosage <i>Unifamiliale isolée</i> 4753-92-5979-0-001-0001 3632643,3632644,3632732,3632733,3632642 PC	PERREAULT ANDRE 16090 AVENUE SAINT-MICHEL		12/10/2017 12/10/2017 26/10/2017	0,00 \$	51,00 \$	201701760
Permis 2017-02066	Arrosage <i>Unifamiliale isolée</i> 4356-27-2945-0-000-0000 2256601	MICHON NICOLE 7730 BOULEVARD LAFRAMBOISE		13/10/2017 13/10/2017 27/10/2017	0,00 \$	51,00 \$	201701762
Permis 2017-02069	Transformation / Rénovation de bâtiment <i>Unifamiliale jumelée</i> 5055-99-1642-0-000-0000 2037702	CHAMPAGNE MELANIE JR CONSTRUCTION 4255 RUE JOLIBOIS		13/10/2017 14/10/2017 15/10/2017	3 000,00 \$	50,00 \$	201701763

Permis 2017-02071	Transformation / Rénovation de bâtiment <i>Unifamiliale isolée</i> 4653-76-9944-0-000-0000 1966055	LECLERC JOSEE LÉON DÉRY 2945 RUE MORIN		13/10/2017 16/10/2017	12 500,00 \$	50,00 \$	201701765
Permis 2017-02073	Construction Nouvelle <i>Résidence : 9 logis et plus variés</i> 4754-84-0450-0-000-0000 5996688,5996687 PC	FAUBOURG LAFRAMBOISE INC. CONSTRUCTION LESSARD ET ASSOCIÉS 1750 BOULEVARD LAFRAMBOISE		16/10/2017 17/10/2017 01/01/2018	275 000,00 \$	687,50 \$	201701771
Permis 2017-02074	Transformation / Rénovation de bâtiment <i>Résidence : 9 logis et plus variés</i> 4655-82-2060-0-000-0000 1700708	9123-8600 QUEBEC INC CONSTRUCTION REMI GUILMETTE 1050 RUE GAUTHIER		16/10/2017 16/10/2017 27/10/2017	9 500,00 \$	50,00 \$	201701767
Permis 2017-02075	Raccordement services d'aqueduc et d'égouts <i>Unifamiliale isolée</i> 4653-76-9944-0-000-0000 1966055	LECLERC JOSEE Excavation Léon Déry Inc. 2945 RUE MORIN		16/10/2017 16/10/2017 22/10/2017	0,00 \$	94,18 \$	201701768
Permis 2017-02076	Utilisation de l'emprise de rue et équipements municipaux <i>Unifamiliale isolée</i> 4653-76-9944-0-000-0000 1966055	LECLERC JOSEE Excavation Léon Déry Inc. 2945 RUE MORIN		16/10/2017 16/10/2017 22/10/2017	0,00 \$	124,53 \$	201701768
Permis 2017-02077	Transformation / Rénovation de bâtiment <i>Résidence: 5-6 logis isolés</i> 4754-65-6946-0-000-0000 1438613	INVESTISSEMENT MB INC IMMOBILIER DIZZLE INC. 2070 2078 BOULEVARD LAFRAMBOISE		16/10/2017 23/10/2017 06/11/2017	5 000,00 \$	50,00 \$	201701770
Permis 2017-02078	Raccordement services d'aqueduc et d'égouts <i>Unifamiliale isolée</i> 5257-16-9569-0-000-0000 1839674,1839675,1840946	PLANTE STEPHANE Excavation Yvon Loubier Enr. 6390 RUE REAL		16/10/2017 16/10/2017 16/11/2017	0,00 \$	0,00 \$	
Permis 2017-02079	Démolition <i>Unifamiliale isolée</i> 4953-48-8562-0-000-0000 1297297	DION MARTINE DION MARTINE 16815 AVENUE MERCURE		16/10/2017 17/10/2017 20/10/2017	100,00 \$	50,00 \$	201701772
Permis 2017-02080	Bâtiment accessoire / de service <i>Unifamiliale isolée</i> 4953-48-8562-0-000-0000 1297297	DION MARTINE CABANON FONTAINE 16815 AVENUE MERCURE		16/10/2017 16/10/2017 11/11/2017	6 738,00 \$	50,00 \$	201701772

Permis 2017-02081	Utilisation de l'emprise de rue et équipements municipaux <i>Unifamiliale isolée</i> 4552-15-8541-0-000-0000 3204846	GAUDREAU ANNE-MARIE Marcel Lavallière Paysagiste inc. 1925 AVENUE CHATEAUGUAY		17/10/2017 17/10/2017 23/10/2017	0,00 \$	124,53 \$	201701774
Permis 2017-02082	Transformation / Rénovation de bâtiment <i>Unifamiliale isolée</i> 4652-34-3818-0-000-0000 2037955	LATENDRESSE RENE DANIEL GAUDETTE 4100 RUE SAINT-PIERRE OUEST		17/10/2017 17/10/2017 15/12/2017	3 500,00 \$	50,00 \$	201701786
Permis 2017-02083	Transformation / Rénovation de bâtiment <i>Bifamiliale isolée</i> 4952-07-6254-0-000-0000 3525995	BARIL PAUL BARIL PAUL 1360 RUE DE LA FORGE		17/10/2017 20/10/2017 20/10/2018	2 000,00 \$	50,00 \$	201701807
Permis 2017-02085	Transformation / Rénovation de bâtiment <i>Unifamiliale isolée</i> 4552-95-8563-0-000-0000 1968749	CHAGNON MARCO CHAGNON MARCO 1040 AVENUE BOURGET		17/10/2017 20/10/2017 31/12/2017	15 000,00 \$	50,00 \$	201701776
Permis 2017-02087	Agrandissement de bâtiment <i>Unifamiliale isolée</i> 5557-51-4075-0-000-0000 1839523	LIONNET LUDIVINE TISON NICOLAS 7390 5E RANG		17/10/2017 23/10/2017 23/10/2018	100 000,00 \$	250,00 \$	201701779
Permis 2017-02088	Transformation / Rénovation de bâtiment <i>Unifamiliale jumelée</i> 4853-73-6101-0-000-0000 1297631	CHOQUETTE ROLLAND CHOQUETTE ROLLAND 16690 AVENUE MARGUERITE-D'YOUVILLE		17/10/2017 21/10/2017	10 000,00 \$	50,00 \$	201701777
Permis 2017-02093	Raccordement services d'aqueduc et d'égouts <i>Maison mobile</i> 5257-27-2576-0-000-0000 1839670	PION MARIO MAROBI INC. 6475 RUE ETIENNE-RACINE		20/10/2017 20/10/2017 26/10/2017	0,00 \$	0,00 \$	
Permis 2017-02094	Démolition <i>Unifamiliale isolée</i> 4356-20-4396-0-000-0000 2256208	DUBOIS VIRGINIE DUBOIS VIRGINIE 7725 RUE DU CHAINON		18/10/2017 18/10/2017 30/11/2017	0,00 \$	50,00 \$	
Permis 2017-02095	Transformation / Rénovation de bâtiment <i>Unifamiliale isolée</i> 4156-76-9044-0-000-0000 2257185	GESTION IMMOBILIERE ELI-CIA INC GESTION IMMOBILIERE ELI-CIA INC 8265 PETIT RANG		18/10/2017 20/10/2017 30/11/2017	4 000,00 \$	50,00 \$	201701780

Permis 2017-02096	Transformation / Rénovation de bâtiment <i>Unifamiliale isolée</i> 4552-16-4222-0-000-0000 3055358	GAGNON FRANCOIS GAGNON FRANCOIS 1875 AVENUE LAPLANTE		18/10/2017 18/10/2017 20/12/2017	20 000,00 \$	50,00 \$	201701781
Permis 2017-02098	Raccordement services d'aqueduc et d'égouts <i>Unifamiliale isolée</i> 5257-36-0498-0-000-0000 1839656	LEMAY ALAIN Excavation Yvon Loubier Enr. 6470 RUE DES SEIGNEURS EST		20/10/2017 20/10/2017 20/11/2017	0,00 \$	0,00 \$	
Permis 2017-02099	Bâtiment accessoire / de service <i>Résidence 4 logis isolés</i> 5156-61-0900-0-000-0000 2039095	GOSSELIN CHANTAL YVES GUERTIN PAYSAGEMENT 5000 5030 RUE DES SEIGNEURS EST		18/10/2017 19/10/2017 19/10/2018	20 000,00 \$	50,00 \$	201701795
Permis 2017-02102	Transformation / Rénovation de bâtiment <i>Bifamiliale isolée</i> 4755-01-4046-0-000-0000 1438827	HOULE SYLVIE MARTIN CHAMPAGNE 2725 AVENUE BEAUPARLANT		18/10/2017 20/10/2017 20/10/2017	3 600,00 \$	50,00 \$	201701782
Permis 2017-02103	Transformation / Rénovation de bâtiment <i>Unifamiliale isolée</i> 4955-55-2105-0-000-0000 1701669	LAROCHELLE JEAN-GUY MARIO HÉBERT 12260 AVENUE DE CLAIRE-VALLEE		18/10/2017 01/11/2017 30/11/2017	12 000,00 \$	50,00 \$	201701783
Permis 2017-02104	Bâtiment accessoire / de service <i>Unifamiliale isolée</i> 4551-29-0635-0-000-0000 1967937	CHEVRIER ERIC CHEVRIER ERIC 1325 AVENUE COURCELLE		18/10/2017 18/10/2017 01/09/2018	4 000,00 \$	50,00 \$	201701784
Permis 2017-02105	Démolition <i>Unifamiliale isolée</i> 5055-45-7484-0-000-0000 2037784	LEGARE LUC LEGARE LUC 3410 RUE JOLIBOIS		18/10/2017 01/03/2018 30/06/2018	3 000,00 \$	50,00 \$	201701785
Permis 2017-02106	Bâtiment accessoire / de service <i>Unifamiliale isolée</i> 5055-45-7484-0-000-0000 2037784	LEGARE LUC LEGARE LUC 3410 RUE JOLIBOIS		18/10/2017 01/03/2018 30/06/2018	3 000,00 \$	50,00 \$	201701785
Certificat 2017-02107	Stationnement <i>Résidence 4 logis isolés</i> 5156-61-0900-0-000-0000 2039095	GOSSELIN CHANTAL BERNIER ASPHALTE 5000 5030 RUE DES SEIGNEURS EST		18/10/2017 19/10/2017 19/10/2018	20 000,00 \$	50,00 \$	201701795

Permis 2017-02108	Transformation / Rénovation de bâtiment <i>Trifamiliale isolée</i> 4752-06-8203-0-000-0000 1296880	CHARETTE GIDES JR CHARETTE GIDES JR 15975 15985 AVENUE ROY		18/10/2017 23/10/2017 31/12/2017	28 000,00 \$	70,00 \$	201701787
Permis 2017-02110	Transformation / Rénovation de bâtiment <i>Trifamiliale isolée</i> 4653-76-9944-0-000-0000 1966055	LECLERC JOSEE LAPORTE LUC 2945 RUE MORIN	1	19/10/2017 19/10/2017 19/10/2018	30 000,00 \$	75,00 \$	201701796
Permis 2017-02112	Agrandissement de bâtiment <i>Unifamiliale isolée</i> 4852-07-3954-0-000-0000 1297767	L'HEUREUX PHILIPPE JONATHAN RAJOTTE 2495 RUE DU COUVEN-DE-LORETTE		19/10/2017 16/10/2017 17/11/2017	75 000,00 \$	187,50 \$	201701792
Permis 2017-02113	Utilisation de l'emprise de rue et équipements municipaux <i>Résidentiel</i> 4854-11-0744-0-000-0000 1439589	GUY MAINVILLE INC EXCAVATION VINCENT MESSIER 530 546 AVENUE DUCLOS		19/10/2017 19/10/2017 19/10/2017	0,00 \$	124,53 \$	201701791
Permis 2017-02114	Raccordement services d'aqueduc et d'égouts <i>Résidentiel</i> 4854-11-0744-0-000-0000 1439589	GUY MAINVILLE INC EXCAVATION VINCENT MESSIER 530 546 AVENUE DUCLOS		19/10/2017 19/10/2017 19/10/2017	0,00 \$	94,18 \$	201701791
Permis 2017-02116	Utilisation de l'emprise de rue et équipements municipaux <i>Résidence communautaire : 17-24 chambres</i> 4652-99-7664-0-000-0000 1297927	ENTREPRISES COLIBRI INC (LES) GICLEURS EAU ZONE 3160 RUE SAINT-PIERRE OUEST		20/10/2017 20/10/2017 20/10/2017	0,00 \$	248,82 \$	201701821
Permis 2017-02117	Transformation / Rénovation de bâtiment <i>Maison mobile</i> 4953-93-5762-0-016-0000 1299480	BRISEBOIS NADEAU MELODIE CONSTRUCTION DUCAL ENTREPRENEUR GÉNÉRAL 825 RUE DESAUTELS		19/10/2017 13/11/2017 24/11/2017	9 463,00 \$	50,00 \$	201701794
Permis 2017-02125	Agrandissement de bâtiment <i>Unifamiliale isolée</i> 4555-81-9879-0-000-0000 1966550	BONNET FREDERIC PATRICK DUQUETTE 5550 AVENUE BOIS		20/10/2017 10/10/2017	13 000,00 \$	50,00 \$	201701801

Permis 2017-02127	Transformation / Rénovation de bâtiment <i>Unifamiliale isolée</i> 4460-67-2029-0-000-0000 2255456	LACASSE PIERRE MÉNARD VITRERIE 8380 RANG DE LA POINTE-DU-JOUR		23/10/2017 30/10/2017 15/11/2017	5 500,00 \$	50,00 \$	201701802
Permis 2017-02128	Piscine <i>Unifamiliale isolée</i> 5156-02-5199-0-000-0000 2037640	GUILBEAULT TOMMY TREVI BOUCHERVILLE 4706 RUE JOLIBOIS		23/10/2017 24/10/2017 26/12/2017	35 000,00 \$	87,50 \$	201701804
Permis 2017-02129	Démolition <i>Résidence 4 logis isolés</i> 4754-10-8805-0-000-0000 1965842	VIENS MELANIE VIENS MELANIE 2411 2423 RUE MORIN		23/10/2017 30/10/2017 04/06/2018	2 000,00 \$	50,00 \$	201701805
Permis 2017-02131	Raccordement services d'aqueduc et d'égouts <i>Résidentiel</i> 5257-38-5428-0-000-0000 1840531	CADORETTE JEAN-PAUL Excavation Yvon Loubier Enr. 6580 RUE DES SEIGNEURS EST		24/10/2017 24/10/2017 17/11/2017	0,00 \$	0,00 \$	
Permis 2017-02132	Transformation / Rénovation de bâtiment <i>Unifamiliale isolée</i> 4855-34-4267-0-000-0000 1701054	ROBIDOUX MICHEL VITROTEC 1820 IMPASSE FOISY		24/10/2017 06/11/2017 30/11/2017	18 900,00 \$	50,00 \$	
Permis 2017-02133	Transformation / Rénovation de bâtiment <i>Unifamiliale isolée</i> 4455-46-7497-0-000-0000 2255672	CARDINAL MICHEL RÉNOVATIONS GILLES LAPLANTE INC. 5760 AVENUE DES PRAIRIES		24/10/2017 31/10/2017 15/06/2018	15 000,00 \$	50,00 \$	201701813
Permis 2017-02134	Transformation / Rénovation de bâtiment <i>Unifamiliale isolée</i> 4960-32-8983-0-000-0000 1702221	DUHAMEL KEVIN Constructions PM Morin 8225 CHEMIN DU RAPIDE-PLAT NORD		24/10/2017 02/11/2017 17/11/2017	10 000,00 \$	50,00 \$	201701808
Permis 2017-02135	Travaux dans l'emprise de rue - Sciage de bordures et trottoirs <i>Unifamiliale isolée</i> 4752-54-4794-0-000-0000 5233158	TESSIER SEBASTIEN 3155 RUE SAINTE-MADELEINE		24/10/2017	0,00 \$	272,92 \$	201701818
Permis 2017-02137	Transformation / Rénovation de bâtiment <i>Unifamiliale isolée</i> 4955-87-7008-0-000-0000 2038659	BILODEAU LOUIS ARMOIRES BM 12000 AVENUE TOUPIN		24/10/2017 26/10/2017 30/10/2017	4 500,00 \$	50,00 \$	201701816

Permis 2017-02138	Transformation / Rénovation de bâtiment <i>Unifamiliale isolée</i> 4551-67-8635-0-000-0000 1967159	GALLANT DIANE OLIVIER DEMERS 740 AVENUE COULONGE		24/10/2017 24/10/2017 30/11/2017	5 000,00 \$	50,00 \$	201701811
Permis 2017-02139	Raccordement services d'aqueduc et d'égouts <i>Résidentiel</i> 5257-11-1887-0-000-0000 1839637	PERRON ROGER Excavation Laflamme et Ménard Inc. 6155 RUE DES SEIGNEURS EST		24/10/2017 24/10/2017 24/11/2017	0,00 \$	0,00 \$	
Permis 2017-02141	Raccordement services d'aqueduc et d'égouts <i>Résidentiel</i> 5257-17-8937-0-000-0000 1839668	DESLANDES AUDREY J.P.H. Jodoïn 6435 RUE ETIENNE-RACINE		24/10/2017 30/10/2017 30/11/2017	0,00 \$	0,00 \$	
Permis 2017-02144	Bâtiment accessoire / de service <i>Unifamiliale isolée</i> 4552-34-1501-0-000-0000 4300192	AYOTTE MARTIN AYOTTE MARTIN 4935 RUE MONTIGNY		25/10/2017 04/10/2017 15/01/2018	2 300,00 \$	50,00 \$	201701823
Permis 2017-02146	Transformation / Rénovation de bâtiment <i>Résidence : 7-8 logis isolés</i> 4655-63-6297-0-000-0000 1700627	PERREAULT YVES LÉON DÉRY 1075 BOULEVARD CASAVANT OUEST		25/10/2017 26/10/2017 10/11/2017	5 600,00 \$	50,00 \$	201701814
Permis 2017-02147	Raccordement services d'aqueduc et d'égouts <i>Unifamiliale isolée</i> 5257-25-0724-0-000-0000 1839651	DAIGNEAULT JEANNINE Excavation Yvon Loubier Enr. 6290 RUE DES SEIGNEURS EST		30/10/2017 30/10/2017 05/11/2017	0,00 \$	0,00 \$	
Permis 2017-02148	Transformation / Rénovation de bâtiment <i>Unifamiliale isolée</i> 4753-50-1206-0-000-0000 1296801	RACINE JACQUES DEMANCHE & FILS 2760 RUE SAINT-CHARLES		25/10/2017 30/10/2017 08/11/2017	6 961,00 \$	50,00 \$	201701815
Permis 2017-02149	Raccordement services d'aqueduc et d'égouts <i>Unifamiliale isolée</i> 5256-09-1261-0-000-0000 1839632	DUGRENIER NICOLE Excavation Yvon Loubier Enr. 6015 RUE DES SEIGNEURS EST		30/10/2017 30/10/2017 05/11/2017	0,00 \$	0,00 \$	

Permis 2017-02151	Transformation / Rénovation de bâtiment <i>Résidence: 5-6 logis isolés</i> 4654-94-3467-0-000-0000 1966356	9367-2251 QUÉBEC INC. Construction Luc Loiselle Inc. 2445 AVENUE RAYMOND		26/10/2017 31/01/2018	250 000,00 \$	625,00 \$	201701825
Permis 2017-02153	Raccordement services d'aqueduc et d'égouts <i>Unifamiliale isolée</i> 5257-27-7925-0-000-0000 1839657	BONIN HENRI-PAUL Excavation Pierre Laramée 13655 AVENUE PIERRE-LECLERC		26/10/2017 01/11/2017 01/12/2017	0,00 \$	0,00 \$	
Permis 2017-02158	Transformation / Rénovation de bâtiment <i>Bifamiliale isolée</i> 4853-05-8666-0-000-0000 1298622	KENNEY JEAN-BAPTISTE KENNEY JEAN-BAPTISTE 1850 RUE SAINT-PIERRE OUEST		27/10/2017 15/06/2017	200,00 \$	50,00 \$	
Permis 2017-02159	Démolition <i>Unifamiliale isolée</i> 4753-43-5415-0-000-0000 1298726	THIVIERGE MICHEL DENIS RIVARD 2580 RUE SAINT-PIERRE OUEST		27/10/2017 27/10/2017 30/04/2018	1 000,00 \$	50,00 \$	201701829
Permis 2017-02160	Bâtiment accessoire / de service <i>Unifamiliale isolée</i> 4753-43-5415-0-000-0000 1298726	THIVIERGE MICHEL DENIS RIVARD 2580 RUE SAINT-PIERRE OUEST		27/10/2017 27/10/2017 30/04/2018	20 000,00 \$	50,00 \$	201701829
Certificat 2017-02161	Clôture <i>Bifamiliale jumelée</i> 4452-96-0523-0-000-0000 5456757	BOILY CLAUDE CLÔTURE DISTINCTION 2000 RUE VICTOR-MARTIN		27/10/2017 23/10/2017 28/10/2017	3 340,00 \$	50,00 \$	201701830
Certificat 2017-02164	Clôture <i>Unifamiliale jumelée</i> 4452-96-1532-0-000-0000 5456756	CARDIN PIER-OLIVIER CLOTURE DISTINCTION 2010 RUE VICTOR-MARTIN		27/10/2017 31/10/2017 10/11/2017	2 000,00 \$	50,00 \$	201701832
Permis 2017-02165	Transformation / Rénovation de bâtiment <i>Unifamiliale isolée</i> 4456-35-2499-0-000-0000 2256051	TURMEL LISETTE TURMEL LISETTE 6580 AVENUE DUROCHER		30/10/2017 01/04/2018 31/05/2018	4 500,00 \$	50,00 \$	201701834
Permis 2017-02166	Transformation / Rénovation de bâtiment <i>Bifamiliale isolée</i> 4453-41-1954-0-000-0000 2255480	JODOIN CLOVIS JODOIN CLOVIS 6455 6465 GRAND RANG		30/10/2017 30/10/2017 01/05/2018	8 000,00 \$	50,00 \$	201701835

Permis 2017-02168	Bâtiment accessoire / de service <i>Bifamiliale isolée</i> 4256-06-3216-0-000-0000 4121393	GAUVIN SERGE GAUVIN SERGE 8209 8211 PETIT RANG		30/10/2017 30/10/2017 30/10/2018	2 000,00 \$	50,00 \$	201701837
Permis 2017-02170	Transformation / Rénovation de bâtiment <i>Trifamiliale isolée</i> 4752-77-0889-0-000-0000 1297763	QUINTERO GOMEZ JORGE ALBEIRO QUINTERO GOMEZ JORGE ALBEIRO 16330 BOULEVARD LAFLAMME		30/10/2017 15/11/2017 15/12/2017	1 500,00 \$	50,00 \$	201701838
Permis 2017-02171	Raccordement services d'aqueduc et d'égouts <i>Unifamiliale isolée</i> 5257-28-3741-0-000-0000 1839688	GIGUERE GERARD MAROBI INC. 13510 AVENUE PIERRE-LECLERC		30/10/2017 30/10/2017 30/11/2017	0,00 \$	0,00 \$	
Permis 2017-02173	Raccordement services d'aqueduc et d'égouts <i>Unifamiliale isolée</i> 5257-27-2022-0-000-0000 1839672	CHENETTE ANDRE Excavation Yvon Loubier Enr. 6430 RUE REAL		31/10/2017 31/10/2017 30/11/2017	0,00 \$	0,00 \$	
Permis 2017-02174	Raccordement services d'aqueduc et d'égouts <i>Résidentiel</i> 5256-09-0033-0-000-0000 1839633	BEAUREGARD YANICK Excavation Yvon Loubier Enr. 5985 RUE DES SEIGNEURS EST		31/10/2017 31/10/2017 07/11/2017	0,00 \$	0,00 \$	
Permis 2017-02175	Transformation / Rénovation de bâtiment <i>Unifamiliale isolée</i> 5055-05-1613-0-000-0000 2038502	DAUTREY LOUIS DAUTREY LOUIS 2885 RUE PAUL-SAUVE		31/10/2017 30/10/2017 30/10/2018	15 000,00 \$	50,00 \$	
Permis 2017-02178	Construction Nouvelle <i>Résidence 4 logis isolés</i> 4852-47-2247-0-000-0000 4915107	9122-6787 QUEBEC INC 9122-6787 QUEBEC INC 2140 2146 RUE DES SEIGNEURS OUEST	4	31/10/2017 20/11/2017 01/07/2018	455 000,00 \$	685,00 \$	
Permis 2017-02180	Raccordement services d'aqueduc et d'égouts <i>Résidence 4 logis isolés</i> 4852-47-2247-0-000-0000 4915107	9122-6787 QUEBEC INC 2140 2146 RUE DES SEIGNEURS OUEST		31/10/2017	0,00 \$	94,18 \$	

Nombre de logements créés	20
Nombre de logements supprimés	0
Nombre total de permis/cert.:	176
Valeur totale des travaux:	5 013 388,00 \$
Montant total des coûts:	14 425.54

*Le total "Nombre de logements créés" ne contient pas le nombre de logements créés des permis révoqués.
Le total "Nombre de logements supprimés" ne contient pas le nombre de logements supprimés des permis révoqués.
Le total "Valeur totale des travaux" ne contient pas la valeur des travaux des permis révoqués.*



Imprimé le 06 novembre 2017

Type de demande: * Tous les types

Étape: * Toutes les étapes

État: * Tous les états

Période du 01/10/2017 au 31/10/2017

Rapport des dossiers d'urbanisme

Ville de Saint-Hyacinthe

Tous les dossiers

PIIA (Plan d'implantation et d'intégration architecturale)							
No demande Date demande	Propriétaire / Emplacement			Demandeur		Demande annulée	Date complétée
2017-30449 04/10/2017	CSSS RICHELIEU-YAMASKA 1800 RUE DESSAULLES, Code invalide - District			VINCENT LECLERC ARCHITECTE INC. 5970, GRANDE ALLÉE		__/__/__	__/__/__
	Processus d'adoption	Date prévue	Date effectuée	Responsable	Délai (jours)	État	No résolution
	Présentation au conseil	__/__/__	__/__/__			Non définie	
	Décision du conseil	__/__/__	__/__/__			Non définie	
	Recommandation du CCU	__/__/__	__/__/__			Non définie	
No demande Date demande	Propriétaire / Emplacement			Demandeur		Demande annulée	Date complétée
2017-30455 05/10/2017	UNIVERSITE DE MONTREAL 1425 AVENUE DES VETERINAIRES, Code invalide - District			UNIVERSITE DE MONTREAL C P 6128 SUCC CENTRE-VILLE		__/__/__	__/__/__
	Processus d'adoption	Date prévue	Date effectuée	Responsable	Délai (jours)	État	No résolution
	Recommandation du CCU	__/__/__	__/__/__			Non définie	
	Présentation au conseil	__/__/__	__/__/__			Non définie	
	Décision du conseil	__/__/__	__/__/__			Non définie	
No demande Date demande	Propriétaire / Emplacement			Demandeur		Demande annulée	Date complétée
2017-30459 05/10/2017	CONSTRUCTIONS PALARDY INC (LES) 5345 RUE DES SEIGNEURS EST, Code invalide - District			CONSTRUCTIONS PALARDY INC (LES) 8625 GRAND RANG		__/__/__	__/__/__
	Processus d'adoption	Date prévue	Date effectuée	Responsable	Délai (jours)	État	No résolution
	Recommandation du CCU	__/__/__	__/__/__			Non définie	

	Présentation au conseil	__/__/__	__/__/__			Non définie	
	Décision du conseil	__/__/__	__/__/__			Non définie	
No demande Date demande	Propriétaire / Emplacement			Demandeur		Demande annulée	Date complétée
2017-30461 10/10/2017	BELAND ALAIN 5325 RUE DES SEIGNEURS EST, Code invalide - District			BELAND ALAIN 5325 RUE DES SEIGNEURS EST		__/__/__	__/__/__
	Processus d'adoption	Date prévue	Date effectuée	Responsable	Délai (jours)	État	No résolution
	Recommandation du CCU	__/__/__	__/__/__			Non définie	
	Présentation au conseil	__/__/__	__/__/__			Non définie	
	Décision du conseil	__/__/__	__/__/__			Non définie	
No demande Date demande	Propriétaire / Emplacement			Demandeur		Demande annulée	Date complétée
2017-30466 11/10/2017	DUBUC MARYSE 460 AVENUE MONDOR, Code invalide - District			DUBUC MARYSE 272 RANG DU BAS-DE-LA-RIVIERE		__/__/__	__/__/__
	Processus d'adoption	Date prévue	Date effectuée	Responsable	Délai (jours)	État	No résolution
	Recommandation du CCU	__/__/__	__/__/__			Non définie	
	Présentation au conseil	__/__/__	__/__/__			Non définie	
	Décision du conseil	__/__/__	__/__/__			Non définie	
No demande Date demande	Propriétaire / Emplacement			Demandeur		Demande annulée	Date complétée
2017-30468 11/10/2017	COOP HAB BONNE ENTENTE ST HYA 385 AVENUE BRODEUR, Code invalide - District			COOP HAB BONNE ENTENTE ST HYA CASE POSTALE 43		__/__/__	__/__/__
	Processus d'adoption	Date prévue	Date effectuée	Responsable	Délai (jours)	État	No résolution
	Recommandation du CCU	__/__/__	__/__/__			Non définie	
	Présentation au conseil	__/__/__	__/__/__			Non définie	
	Décision du conseil	__/__/__	__/__/__			Non définie	
No demande Date demande	Propriétaire / Emplacement			Demandeur		Demande annulée	Date complétée
2017-30469 11/10/2017	IMMEUBLES ROBIN INC (LES) 446 AVENUE SAINT-JOSEPH, Code invalide - District			SMCORP INC. 446 AVENUE SAINT-JOSEPH		__/__/__	__/__/__

		Processus d'adoption	Date prévue	Date effectuée	Responsable	Délai (jours)	État	No résolution
		Recommandation du CCU	__/__/__	__/__/__			Non définie	
		Présentation au conseil	__/__/__	__/__/__			Non définie	
		Décision du conseil	__/__/__	__/__/__			Non définie	
No demande	Date demande	Propriétaire / Emplacement			Demandeur		Demande annulée	Date complétée
2017-30470	11/10/2017	DEPANNEUR S GAUTHIER INC 5025 RUE DES SEIGNEURS EST, Code invalide - District			DEPANNEUR S GAUTHIER INC 615 RUE PLANTE		__/__/__	__/__/__
		Processus d'adoption	Date prévue	Date effectuée	Responsable	Délai (jours)	État	No résolution
		Recommandation du CCU	__/__/__	__/__/__			Non définie	
		Présentation au conseil	__/__/__	__/__/__			Non définie	
		Décision du conseil	__/__/__	__/__/__			Non définie	
No demande	Date demande	Propriétaire / Emplacement			Demandeur		Demande annulée	Date complétée
2017-30473	11/10/2017	MINEAU LOUISE 665 AVENUE DE LA BRUERE, Code invalide - District			MINEAU LOUISE 675 AV DE LA BRUERE		__/__/__	__/__/__
		Processus d'adoption	Date prévue	Date effectuée	Responsable	Délai (jours)	État	No résolution
		Recommandation du CCU	__/__/__	__/__/__			Non définie	
		Présentation au conseil	__/__/__	__/__/__			Non définie	
		Décision du conseil	__/__/__	__/__/__			Non définie	
No demande	Date demande	Propriétaire / Emplacement			Demandeur		Demande annulée	Date complétée
2017-30474	11/10/2017	VALOIS CLAUDE 600 AVENUE DE LA CONCORDE NORD, Code invalide - District			RESTAURANT ANTILLAIS 1-600 AVENUE DE LA CONCORDE NORD		__/__/__	__/__/__
		Processus d'adoption	Date prévue	Date effectuée	Responsable	Délai (jours)	État	No résolution
		Recommandation du CCU	__/__/__	__/__/__			Non définie	
		Présentation au conseil	__/__/__	__/__/__			Non définie	
		Décision du conseil	__/__/__	__/__/__			Non définie	

No demande Date demande	Propriétaire / Emplacement			Demandeur			Demande annulée	Date complétée
2017-30479 13/10/2017	AYOTTE SYLVAIN 494 AVENUE SAINT-SIMON, Code invalide - District			AYOTTE SYLVAIN 1040 RUE PRINCIPALE			__/__/__	__/__/__
	Processus d'adoption	Date prévue	Date effectuée	Responsable	Délai (jours)	État	No résolution	
	Recommandation du CCU	__/__/__	__/__/__			Non définie		
	Présentation au conseil	__/__/__	__/__/__			Non définie		
	Décision du conseil	__/__/__	__/__/__			Non définie		
No demande Date demande	Propriétaire / Emplacement			Demandeur			Demande annulée	Date complétée
2017-30480 11/10/2017	UNIVERSITE DE MONTREAL 3200 RUE SICOTTE, Code invalide - District			BGLA ARCHITECTURE + DESIGN URBAIN 400-1435 RUE SAINT-ALEXANDRE			__/__/__	__/__/__
	Processus d'adoption	Date prévue	Date effectuée	Responsable	Délai (jours)	État	No résolution	
	Recommandation du CCU	__/__/__	__/__/__			Non définie		
	Présentation au conseil	__/__/__	__/__/__			Non définie		
	Décision du conseil	__/__/__	__/__/__			Non définie		
No demande Date demande	Propriétaire / Emplacement			Demandeur			Demande annulée	Date complétée
2017-30484 17/10/2017	CAYOUPETTE DENISE 2770 RUE SAINT-PIERRE OUEST, Code invalide - District			CAYOUPETTE DENISE 2940 RUE SAINT-PIERRE OUEST			__/__/__	__/__/__
	Processus d'adoption	Date prévue	Date effectuée	Responsable	Délai (jours)	État	No résolution	
	Recommandation du CCU	__/__/__	__/__/__			Non définie		
	Présentation au conseil	__/__/__	__/__/__			Non définie		
	Décision du conseil	__/__/__	__/__/__			Non définie		
No demande Date demande	Propriétaire / Emplacement			Demandeur			Demande annulée	Date complétée
2017-30485 19/10/2017	DUFOUR ANNICK 2150 IMPASSE DUPRAS, Code invalide - District			DUFOUR ANNICK 2150 IMPASSE DUPRAS			__/__/__	__/__/__
	Processus d'adoption	Date prévue	Date effectuée	Responsable	Délai (jours)	État	No résolution	
	Recommandation du CCU	__/__/__	__/__/__			Non définie		

	Présentation au conseil	__/__/__	__/__/__			Non définie	
	Décision du conseil	__/__/__	__/__/__			Non définie	
No demande Date demande	Propriétaire / Emplacement			Demandeur		Demande annulée	Date complétée
2017-30498 30/10/2017	MAISON DE LA FAMILLE DES MASKOUTAINS 2130 AVENUE MAILHOT, Code invalide - District			MAISON DE LA FAMILLE DES MASKOUTAINS 2130 AV MAILHOT		__/__/__	__/__/__
	Processus d'adoption	Date prévue	Date effectuée	Responsable	Délai (jours)	État	No résolution
	Présentation au conseil	__/__/__	__/__/__			Non définie	
	Décision du conseil	__/__/__	__/__/__			Non définie	
	Recommandation du CCU	__/__/__	__/__/__			Non définie	
No demande Date demande	Propriétaire / Emplacement			Demandeur		Demande annulée	Date complétée
2017-30499 30/10/2017	LUSSIER CAROLINE 965 RUE CALIXA-LAVALLEE, Code invalide - District			LUSSIER CAROLINE 965 RUE CALIXA-LAVALLEE		__/__/__	__/__/__
	Processus d'adoption	Date prévue	Date effectuée	Responsable	Délai (jours)	État	No résolution
	Recommandation du CCU	__/__/__	__/__/__			Non définie	
	Présentation au conseil	__/__/__	__/__/__			Non définie	
	Décision du conseil	__/__/__	__/__/__			Non définie	
No demande Date demande	Propriétaire / Emplacement			Demandeur		Demande annulée	Date complétée
2017-30500 30/10/2017	MINISTERE DE L'AGRICULTURE 3218 RUE SICOTTE, Code invalide - District			SOCIÉTÉ QUÉBÉCOISE INFRASTRUCTURE 201, BOULEVARD CRÉMAZIE EST, BUR. 212		__/__/__	__/__/__
	Processus d'adoption	Date prévue	Date effectuée	Responsable	Délai (jours)	État	No résolution
	Recommandation du CCU	__/__/__	__/__/__			Non définie	
	Présentation au conseil	__/__/__	__/__/__			Non définie	
	Décision du conseil	__/__/__	__/__/__			Non définie	
No demande Date demande	Propriétaire / Emplacement			Demandeur		Demande annulée	Date complétée
2017-30502 31/10/2017	DUPUIS MAXIME 875 AVENUE LAFRAMBOISE, Code invalide - District			C.R.C ST-HYACINTHE 895 LAFRAMBOISE		__/__/__	__/__/__

Processus d'adoption	Date prévue	Date effectuée	Responsable	Délai (jours)	État	No résolution
Recommandation du CCU	__/__/__	__/__/__			Non définie	
Présentation au conseil	__/__/__	__/__/__			Non définie	
Décision du conseil	__/__/__	__/__/__			Non définie	

PIIA (Plan d'implantation et d'intégration architecturale)

Nombre de demandes : 18

Dérogation mineure

No demande Date demande	Propriétaire / Emplacement	Demandeur	Demande annulée	Date complétée
2017-30465 11/10/2017	GERBIER GOVAN 2465 RUE SICOTTE, Code invalide - District	GERBIER GOVAN 2-2465 RUE SICOTTE	__/__/__	__/__/__

Processus d'adoption	Date prévue	Date effectuée	Responsable	Délai (jours)	État	No résolution
Recommandation du CCU	24/10/2017	24/10/2017	Lynda Cadorette, chef planification		Non définie	
Avis public dans les journeaux	__/__/__	__/__/__		15	Non définie	
Assemblée du Conseil et entrée en vigueur	18/12/2017	__/__/__	Lynda Cadorette, chef planification		Non définie	
Réception de la demande	__/__/__	02/10/2017	Danny Gignac, Tech. aménagement du territoire		Non définie	
Décision du Conseil en séance plénière	13/11/2017	__/__/__	Lynda Cadorette, chef planification		Non définie	

No demande Date demande	Propriétaire / Emplacement	Demandeur	Demande annulée	Date complétée
2017-30467 11/10/2017	CHABOT CLAUDE 17970 AVENUE DES JARDINIERS, Code invalide - District	CHABOT CLAUDE 17970 AVENUE DES JARDINIERS	__/__/__	__/__/__

Processus d'adoption	Date prévue	Date effectuée	Responsable	Délai (jours)	État	No résolution
Recommandation du CCU	24/10/2017	24/10/2017	Lynda Cadorette, chef planification		Non définie	
Réception de la demande	__/__/__	10/10/2017	Danny Gignac, Tech. aménagement du territoire		Non définie	
Décision du Conseil en séance plénière	13/11/2017	__/__/__	Lynda Cadorette, chef planification		Non définie	

Dérogation mineure

Nombre de demandes : 2

Modification d'un règlement d'urbanisme local (MRU)

No demande Date demande	Propriétaire / Emplacement	Demandeur				Demande annulée	Date complétée
2017-30463 10/10/2017	AUTOMOBILES F M INC 16070 AVENUE SAINT-LOUIS, Code invalide - District	AUTOMOBILES F M INC 5705 AV TRUDEAU				__/__/__	__/__/__
Processus d'adoption	Date prévue	Date effectuée	Responsable	Délai (jours)	État	No résolution	
Avis de motion en assemblée publique du Conseil	__/__/__	__/__/__	Lynda Cadorette, chef planification		Non définie		
Entrée en vigueur du règlement	__/__/__	__/__/__	Lynda Cadorette, chef planification		Non définie		
Réception de la demande	__/__/__	06/10/2017	Danny Gignac, Tech. aménagement du territoire		Non définie		
Recommandation du CCU	24/10/2017	24/10/2017	Lynda Cadorette, chef planification		Non définie		
Décision du Conseil en séance plénière	13/11/2017	__/__/__	Lynda Cadorette, chef planification		Non définie		

No demande Date demande	Propriétaire / Emplacement	Demandeur				Demande annulée	Date complétée
2017-30475 11/10/2017	CONSTRUCTIONS ROBERT ROBIN INC (LES) 3400 AVENUE CUSSON, Code invalide - District	SERVICES CONSEIL LANDMARK 4915, RUE PARÉ				__/__/__	__/__/__
Processus d'adoption	Date prévue	Date effectuée	Responsable	Délai (jours)	État	No résolution	
Entrée en vigueur du règlement	__/__/__	__/__/__	Lynda Cadorette, chef planification		Non définie		
Réception de la demande	__/__/__	11/10/2017	Danny Gignac, Tech. aménagement du territoire		Non définie		
Recommandation du CCU	24/10/2017	24/10/2017	Lynda Cadorette, chef planification		Non définie		
Décision du Conseil en séance plénière	13/11/2017	__/__/__	Lynda Cadorette, chef planification		Non définie		
Avis de motion en assemblée publique du Conseil	__/__/__	__/__/__	Lynda Cadorette, chef planification		Non définie		

Modification d'un règlement d'urbanisme local (MRU)

Nombre de demandes : 2

Demande d'attestation d'usage

No demande Date demande	Propriétaire / Emplacement	Demandeur		Demande annulée	Date complétée
2017-30445 02/10/2017	ENTREPOSAGE SM 8275 BOULEVARD LAFRAMBOISE, Code invalide - District	Mathieu St-Ours		__/__/__	04/10/2017

Demande d'attestation d'usage

Nombre de demandes : 1

Demande de modification PIIA liée au permis

2017-30490 20/10/2017	BEAUREGARD SERGE, ES QUALITE LIQUIDATEUR 1705 RUE GIROUARD OUEST, Code invalide - District	BEAUREGARD SERGE, ES QUALITE LIQUIDATEUR 1555 RUE MARC-AURELE	__/__/__	__/__/__
--------------------------	---	--	----------	----------

Demande de modification PIIA reliée au permis

Nombre de demandes : 1

Demande d'accès à l'information

2017-30496 27/10/2017	9296-1911 QUEBEC INC 900 RUE DANIEL-JOHNSON OUEST, Code invalide - District	SERVICES JURIDQUES	__/__/__	27/10/2017
2017-30497 30/10/2017	TECHNO FAB CAPITAL INC 2295 AVENUE DE L' AEROPORT, Code invalide - District	SERVICES JURIDIQUES	__/__/__	30/10/2017

Demande d'accès à l'information

Nombre de demandes : 2

Demande d'attestation de droit acquis

2017-30447 03/10/2017	GIRARD JEAN-FRANCOIS 920 RUE VIGER, Code invalide - District	GENDRON JOANIE 1958 AVENUE EMILE-LEGRAND	__/__/__	17/10/2017
2017-30453 04/10/2017	LEDOUX JEAN-PAUL 16440 CHEMIN DES ARTISANS, Code invalide - District	SYLVESTRE KARINE 5445 5E RANG	__/__/__	30/10/2017
2017-30462 10/10/2017	LANDRY CHANTAL 16185 AVENUE BOURDAGES SUD, Code invalide - District	SÉBASTIEN LANDRY 5820 RUE FRONTENAC	16/10/2017	16/10/2017
2017-30477 13/10/2017	AUGER DIANE 3670 BOULEVARD LAURIER OUEST, Code invalide - District	MIGUÉ & FOURNIER AREPENTEURS 426 RUE PRINCIPALE	__/__/__	16/10/2017
2017-30483 19/10/2017	TETREAULT JEAN-MARC 1060 AVENUE BOURGET, Code invalide - District	TETREAULT JEAN-MARC 1060 AV BOURGET	__/__/__	24/10/2017

Demande d'attestation de droit acquis

Nombre de demandes : 5

Demande Régie des Alcools, des Courses et des Jeux (RACJ)

2017-30460 10/10/2017	MINISTERE DE L'AGRICULTURE 3218 RUE SICOTTE, Code invalide - District	INSTITUT DE TECHNOLOGIE AGROALIMENTAIRE 3230 SICOTTE	__/__/__	10/10/2017
2017-30478 13/10/2017	VILLE DE SAINT-HYACINTHE 1325 RUE DANIEL-JOHNSON OUEST, Code invalide - District	CENTRE DES CONGRÈS DE SAINT-HYACINTHE 1325 DANIEL-JOHNSON OUEST	__/__/__	13/10/2017
2017-30492 23/10/2017	ST-ONGE GUY 515 AVENUE MONDOR, Code invalide - District	TINQUE BAR 525 AV MONDOR	__/__/__	25/10/2017

Demande Régie des Alcools, des Courses et des Jeux (RACJ)

Nombre de demandes : 3

Demande d'analyse réglementaire (ÉTUDE)

2017-30444 02/10/2017	9251-5717 QUEBEC INC RUE VILLENEUVE EST, Code invalide - District	9251-5717 QUEBEC INC 795A CHEMIN DES PATRIOTES	_/_/_	02/10/2017
2017-30452 04/10/2017	IMMEUBLES G F INC (LES) 505 RUE SAINT-PIERRE OUEST, Code invalide - District	VILEL DE SAINT-HYACINTHE 555 MORISON	_/_/_	04/10/2017

Demande d'analyse réglementaire (ÉTUDE)

Nombre de demandes : 2

Demande de démolition au comité de démolition

2017-30446 03/10/2017	CAYOUPETTE DENISE 2770 RUE SAINT-PIERRE OUEST, Code invalide - District	GUY COURCHESNE 204-1500 AVENUE DU GOLF	_/_/_	_/_/_			
Processus d'adoption		Date prévue	Date effectuée	Responsable	Délai (jours)	État	No résolution
Réception de la demande		_/_/_	02/10/2017	Danny Gignac, Tech. aménagement du territoire		Non définie	
Assemblée publique du comité de démolition		16/10/2017	_/_/_	Lynda Cadorette, chef planification		Non définie	
Analyse de conformité réglementaire		_/_/_	_/_/_			Non définie	
Pose de l'avis de démolition		_/_/_	03/10/2017	Danny Gignac, Tech. aménagement du territoire		Non définie	
Émission du permis (30 jours de délai)		16/11/2017	_/_/_	Samuel Gaudreau, Inspecteur municipal		Non définie	

Demande de démolition au comité de démolition

Nombre de demandes : 1

Avis de changement de numéro civique

No demande Date demande	Propriétaire / Emplacement	Demandeur	Demande annulée	Date complétée
2017-30443 02/10/2017	ENTREPRISES FRANCIS CHAGNON INC (LES) 16795 AVENUE GEORGES-AIME, Code invalide - District	ENTREPRISES FRANCIS CHAGNON INC (LES) 18695 GRAND RANG SAINT-FRANCOIS	_/_/_	10/10/2017
2017-30456 05/10/2017	ENTREPRISES FRANCIS CHAGNON INC (LES) 16735 AVENUE GEORGES-AIME, Code invalide - District	ENTREPRISES FRANCIS CHAGNON INC (LES) 18695 GRAND RANG SAINT-FRANCOIS	_/_/_	10/10/2017
2017-30457 05/10/2017	FABRIQUE DE LA PAROISSE SAINT-THOMAS D'AQUIN 2210 BOULEVARD LAFRAMBOISE, Code invalide - District	FABRIQUE DE LA PAROISSE SAINT-THOMAS D'AQUIN 2280 AV BOURDAGES NORD	_/_/_	05/10/2017
2017-30458 05/10/2017	CONSTRUCTIONS PALARDY INC (LES) 5345 RUE DES SEIGNEURS EST, Code invalide - District	CONSTRUCTIONS PALARDY INC (LES) 8625 GRAND RANG	_/_/_	_/_/_
2017-30482 18/10/2017	9122-6787 QUEBEC INC 2140 2146 RUE DES SEIGNEURS OUEST, Code invalide - District	9122-6787 QUEBEC INC 775 BOUL LEMIRE	_/_/_	31/10/2017
2017-30489 23/10/2017	LES CONSTRUCTIONS ROBIN INC 1945 RUE VICTOR-MARTIN, Code invalide - District	LES CONSTRUCTIONS ROBIN INC 1395, RUE DANIEL-JOHNSON EST	_/_/_	_/_/_

2017-30491 23/10/2017	9288-7744 QUEBEC INC 15760 -766 AVENUE DES GOLFEURS, Code invalide - District	9288-7744 QUEBEC INC 1590 RUE BERNARD	__/__/__	02/11/2017
2017-30494 25/10/2017	9367-2251 QUÉBEC INC. 2445 AVENUE RAYMOND, Code invalide - District	9367-2251 QUÉBEC INC. 795 A CH DES PATRIOTES	__/__/__	26/10/2017
2017-30495 26/10/2017	KENNEY JEAN-BAPTISTE 1850 RUE SAINT-PIERRE OUEST, Code invalide - District	KENNEY JEAN-BAPTISTE 1850 RUE SAINT-PIERRE OUEST	__/__/__	26/10/2017
2017-30501 31/10/2017	Gestion Mario Masse inc. 2055 AVENUE DE L' AEROPORT, Code invalide - District	Gestion Mario Masse inc. 691, LA Grand-Allée	__/__/__	31/10/2017

Avis de changement de numéro civique

Nombre de demandes : 10

Avis d'incendie

2017-30450 29/10/2017	PLACEMENTS G BRABANT INC 410 AVENUE DE L' HOTEL-DIEU, Code invalide - District	PLACEMENTS G BRABANT INC 410 AV DE L'HOTEL-DIEU	__/__/__	05/10/2017
2017-30451 30/10/2017	L'ARCHER SIMON 8020 CHEMIN DU RAPIDE-PLAT SUD, Code invalide - District	L'ARCHER SIMON 8030 CHEMIN DU RAPIDE-PLAT SUD	__/__/__	05/10/2017
2017-30454 03/10/2017	TREMBLAY DAVID 1156 AVENUE SAINT-DOMINIQUE, Code invalide - District	TREMBLAY DAVID 305 RUE CONNAUGHT	__/__/__	05/10/2017
2017-30464 10/10/2017	TANGUAY JACQUELINE 16445 AVENUE DE LA CONCORDE SUD, Code invalide - District	TANGUAY JACQUELINE 15875 AVENUE HALLE	__/__/__	11/10/2017
2017-30471 10/10/2017	BESSETTE GERALD 1325 BOULEVARD CASAVANT OUEST, Code invalide - District	BESSETTE GERALD 6505 CHEMIN DU RAPIDE-PLAT NORD	__/__/__	__/__/__
2017-30472 11/10/2017	9186-5865 QUEBEC INC 2955 RUE CARTIER, Code invalide - District	9186-5865 QUEBEC INC 2955 RUE CARTIER	__/__/__	11/10/2017
2017-30481 16/10/2017	2946-9822 QUEBEC INC 2660 RUE LA FONTAINE, Code invalide - District	2946-9822 QUEBEC INC 18385 AV GROULX	__/__/__	18/10/2017
2017-30487 19/10/2017	VILLE DE SAINT-HYACINTHE 1325 RUE DANIEL-JOHNSON OUEST, Code invalide - District	VILLE DE SAINT-HYACINTHE 700 AVENUE DE L'HOTEL-DE-VILLE	__/__/__	24/10/2017
2017-30488 20/10/2017	LOCATION LAURIER INC 3285 BOULEVARD LAURIER EST, Code invalide - District	LOCATION LAURIER INC 3285 BOULEVARD LAURIER EST	__/__/__	24/10/2017

Avis d'incendie

Nombre de demandes : 9

Trousse d'économie d'eau

2017-30476 12/10/2017	LALIBERTE ROCK MATHIEU 2340 AVENUE DESAULNIERS, Code invalide - District		__/__/__	__/__/__
--------------------------	---	--	----------	----------

Trousse d'économie d'eau

Nombre de demandes : 1



VILLE DE SAINT-HYACINTHE

Rapport mensuel du mois de octobre 2017

No permis	Propriétaire / Adresse	Arpenteur	Emplacement / Cadastre / Matricule	Lots projetés	Parc et espace vert	Montant
2017-20049	LAFRAMME REAL SUCC SAINTE-ROSALIE CP 12533	Dominique Gingras Arpenteur-Géomètre 1995, Rue Girouard Ouest	BOULEVARD LAURIER EST, Code invalide - District Cadastres: 1295810,1295830,1299282,2038786	Cadastres: 6138910, 6138911,	0,00 \$	209,00 \$
No demande	SAINT-HYACINTHE	Saint-Hyacinthe (Québec)				
2017-20055	J2R 1S1	Plan DG1220 Minute 1831	5054-13-0226-0-000-0000			

Remplacement de lot visant à augmenter la superficie de la réserve naturelle du boisé des douze.
Remembrement à venir.

No permis	Propriétaire / Adresse	Arpenteur	Emplacement / Cadastre / Matricule	Lots projetés	Parc et espace vert	Montant
2017-20050	OEUVRE ANTOINE GIROUARD (L) 650 RUE GIROUARD EST	François Malo Arpenteur-Géomètre 1995, Rue Girouard Ouest	BOULEVARD CASAVANT EST, Code invalide - District Cadastres: 5704370	Cadastres: 6 158 720, 6 158 7	0,00 \$	157,00 \$
No demande	SAINT-HYACINTHE	Saint-Hyacinthe (Québec)				
2017-20056	J2S 2Y2	Plan FM4152-S.DWG Minute 6843	4756-23-8797-0-000-0000			

Remplacer le lot 5 704 720 par les nouveaux lots 6 158 720 et 6 158 721 pour nouvelle construction sur le lot 6 158 720 (Clinique médicale).

No permis	Propriétaire / Adresse	Arpenteur	Emplacement / Cadastre / Matricule	Lots projetés	Parc et espace vert	Montant
2017-20051	OEUVRE ANTOINE GIROUARD (L) 650 RUE GIROUARD EST	François Malo Arpenteur-Géomètre 1995, Rue Girouard Ouest	AVENUE JEANNE-DAIGLE, Code invalide - District Cadastres: 4475573,5017911	Cadastres: 6 102 574, 6 102 5	0,00 \$	1 301,00 \$
No demande	SAINT-HYACINTHE	Saint-Hyacinthe (Québec)				
2017-20029	J2S 2Y2	Plan FM4098-S.DWG Minute 6626	4452-97-5453-0-000-0000			

Remplacer le lot 4 475 573 et le lot 5 017 911.
Créer les nouveaux lots 6 102 574 (av. Jeanne-Daigle), 6 102 575 à 6 102 591(futurs lots à bâtir), 6 110 667 à 6 110 671 (parcelles transitoires à être remembrés), ainsi que le lot 6 102 592 (résidu de la propriété).

No permis	Propriétaire / Adresse	Arpenteur	Emplacement / Cadastre / Matricule	Lots projetés	Parc et espace vert	Montant
2017-20052	9153-9031 QUEBEC INC 511 RUE LAURENT-SAWYER	Jean-Yves Tremblay Arpenteur-Géomètre 735, Avenue Sainte-Anne Saint-Hyacinthe (Québec)	RUE DES SEIGNEURS OUEST, Code invalide - District Cadastres: 5906261	Cadastres: 6144281, 6144282,	0,00 \$	313,00 \$
No demande	DRUMMONDVILLE					
2017-20057	J2C 8L9	Plan 17-099 Minute 18282	4752-95-8794-0-000-0000			
Lotissement pour créer une copropriété vertical (Condos)						

No permis	Propriétaire / Adresse	Arpenteur	Emplacement / Cadastre / Matricule	Lots projetés	Parc et espace vert	Montant
2017-20053	CONSTRUCTIONS ROBIN INC (LES) 101-1395 RUE DANIEL-JOHNSON EST	François Malo Arpenteur-Géomètre 1995, Rue Girouard Ouest Saint-Hyacinthe (Québec)	2640 AVENUE JEAN-NOEL-DION, Code invalide - District Cadastres: 5647090,5647099	Cadastres: 6164431, 6164432,	0,00 \$	365,00 \$
No demande	SAINT-HYACINTHE					
2017-20058	J2S 7Y6	Plan FM3629 et FM4099 Minute 6 876 et 6 877	4452-74-2780-0-000-0000			
Correction de lot afin de relotir un terrain résidentiel en vue d'un projet de développement sur le terrain adjacent.						

No permis	Propriétaire / Adresse	Arpenteur	Emplacement / Cadastre / Matricule	Lots projetés	Parc et espace vert	Montant
2017-20054	LARAMEE JIMMY 2560 RUE DES SEIGNEURS EST	François Malo Arpenteur-Géomètre 1995, Rue Girouard Ouest Saint-Hyacinthe (Québec)	2560 RUE DES SEIGNEURS EST, Code invalide - District Cadastres: 4546532	Cadastres: 6074838, 6074839	3 371,80 \$	157,00 \$
No demande	SAINT-HYACINTHE					
2017-20060	J2R 1Z3	Plan FM3771 Minute 6532	5054-61-3790-0-000-0000			
Subdivision d'un lot afin de créer un nouveau lot à bâtir.						

No permis	Propriétaire / Adresse	Arpenteur	Emplacement / Cadastre / Matricule	Lots projetés	Parc et espace vert	Montant
2017-20055	GROUPE PLEXIMMO INC 495 RUE PRINCE-ARTHUR	Roch Mathieu 1 Robert Saint-Basile-le-Grand	1150 RUE VILLENEUVE OUEST, Code invalide - District Cadastres: 1298441	Cadastres: 6 141 313, 6 141 3	3 229,40 \$	157,00 \$
No demande	OTTERBURN PARK					
2017-20053	J3H 1K5	Plan 9788 Minute 13828	4853-84-9632-0-000-0000			
Subdivision du lot 1 298 441 visant à créer un nouveau lot à bâtir.						

	<i>Nombre permis</i>	<i>Parc et espace vert</i>	<i>Montant total</i>	<i>Grand total</i>
Mensuel:	7	6 601,20 \$	2 659,00 \$	9 260,20 \$
Cumulatif jusqu'à fin octobre :	55	219 378,70 \$	15 682,00 \$	235 060,70 \$
Annuel:	55	219 378,70 \$	15 682,00 \$	235 060,70 \$