

# RAPPORT DE CONSTRUCTION 2016



**DÉCEMBRE**

# TABLE DES MATIÈRES

---

Tableaux comparatifs	
Nombre de permis émis .....	3
Valeur des travaux des permis .....	4
Unités de logements créées .....	5
Compilation des permis – Rapport mensuel .....	6
Rapport comparatif par regroupement des types de permis .....	7
Analyse par catégorie d'immeuble .....	9
Rapport comparatif par catégorie d'immeuble .....	11
Rapport comparatif pour l'intervalle du mois de décembre 2016 .....	16
Liste des permis généraux et certificats émis	
Catégorie d'immeuble – Agricole .....	21
Catégorie d'immeuble – Commercial .....	22
Catégorie d'immeuble – Industriel .....	25
Catégorie d'immeuble – Institutionnel et gouvernemental .....	27
Catégorie d'immeuble – Résidentiel .....	29
Rapport des dossiers d'urbanisme .....	37
Permis de lotissement .....	41

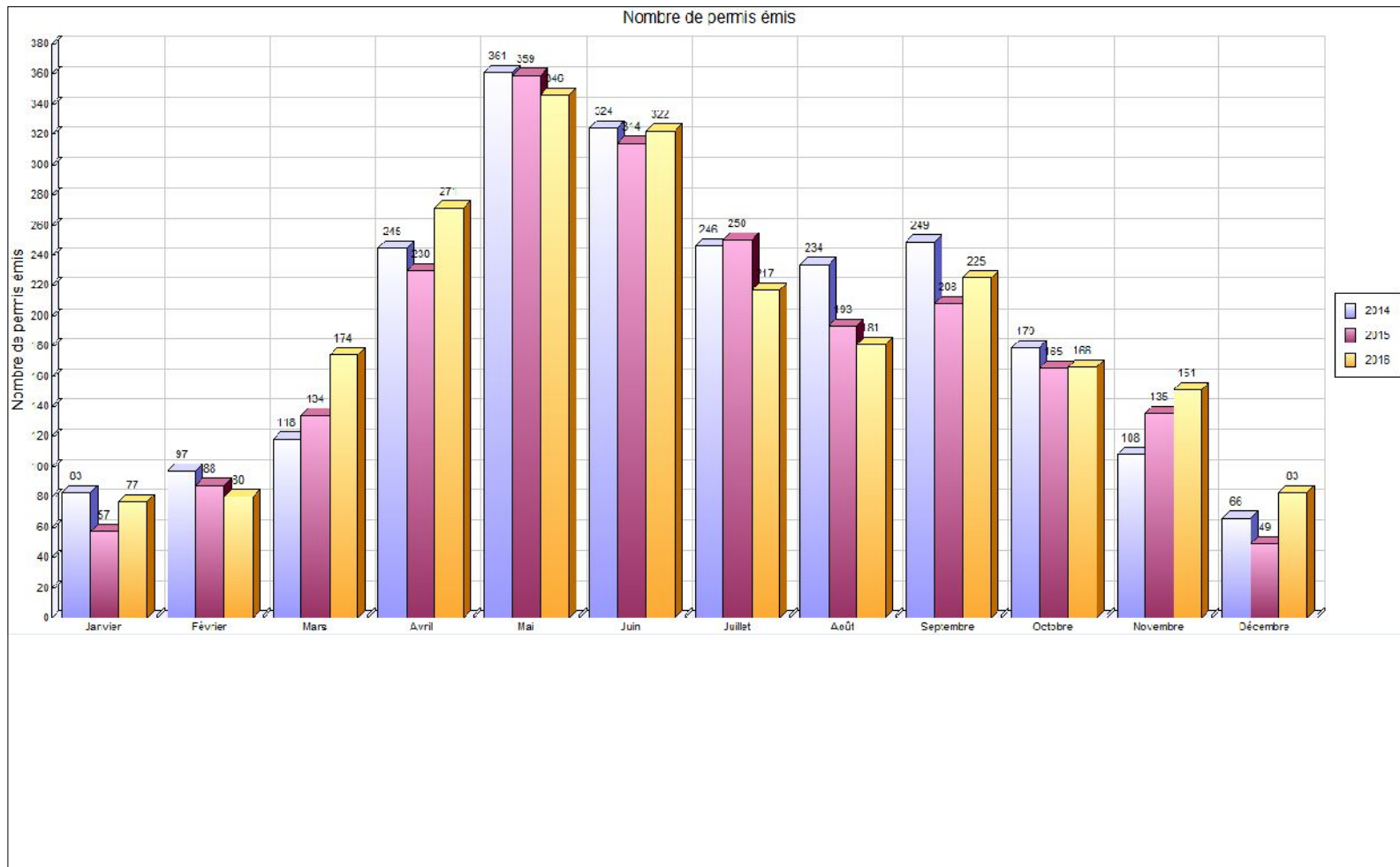

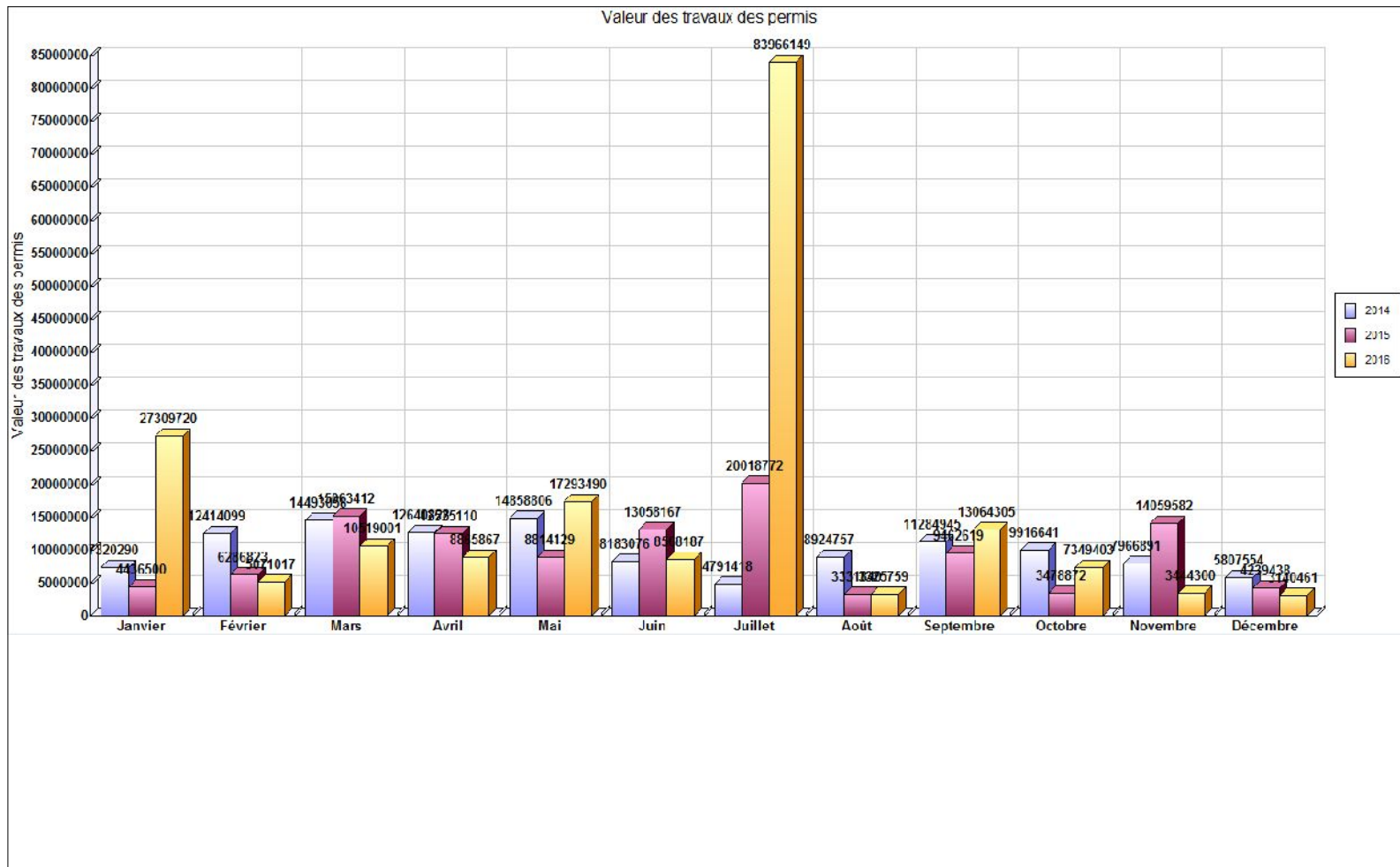

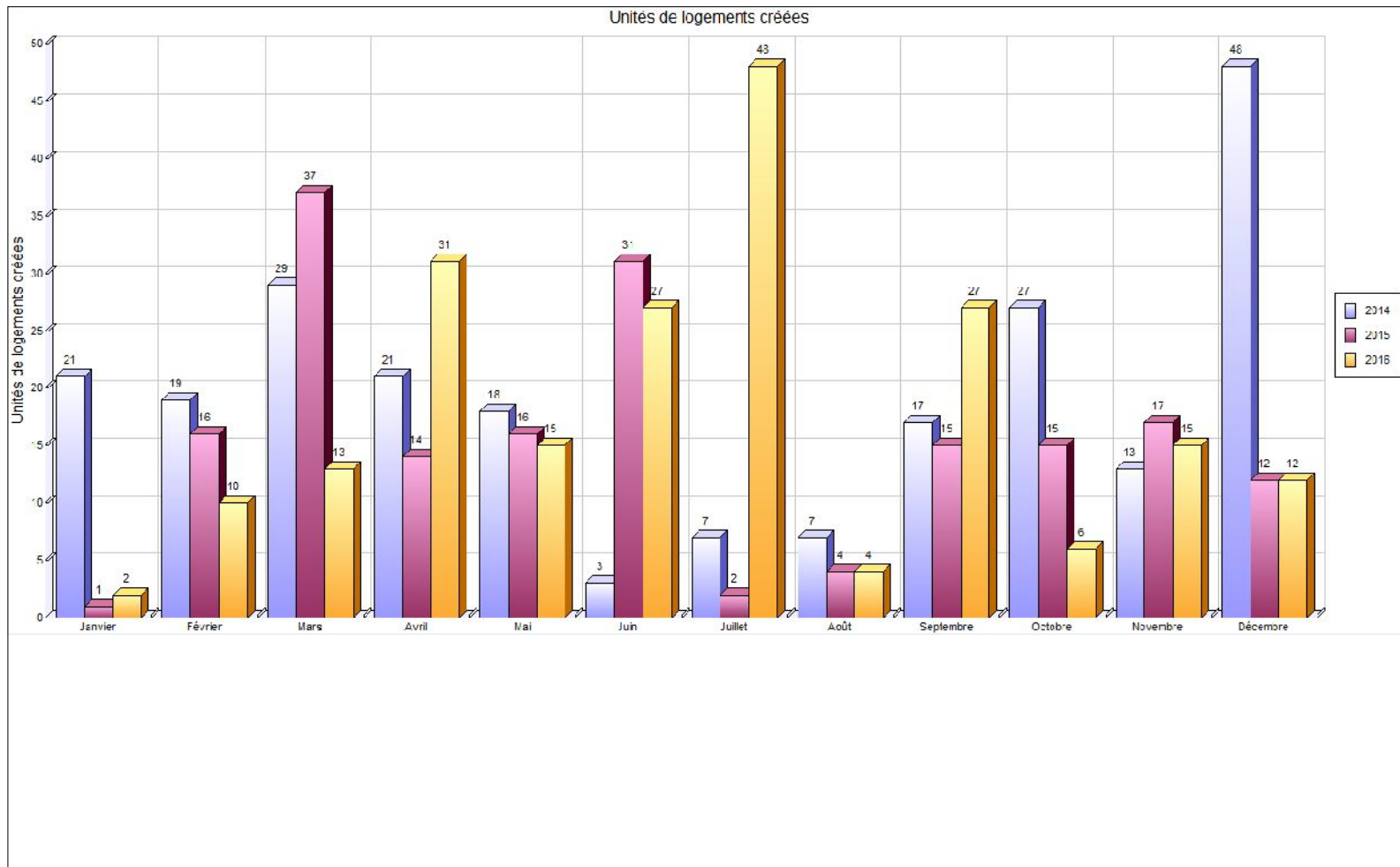

## COMPILATION DES PERMIS - RAPPORT MENSUEL

MUNICIPALITÉ: Saint-Hyacinthe

Année: 2016

Nombre de permis	Usage		RÉSIDENTIEL						COMMERCIAL						INDUSTRIEL						INSTITU. & PUBLIC						AGRICOLE						LOCALISATION			
	Bâtiment		PRINC.			ACC.			PRINC.			ACC.			PRINC.			ACC.			PRINC.			ACC.			PRINC.		ACC.		PU	SECT	PPR			
	Travaux		N	A	R	N	A	R	N	A	R	N	A	R	N	A	R	N	A	R	N	A	R	N	A	R	N	A	R	N			A	R	ZI	ZS
Janvier	0	1	28	4	0	1	0	1	3	0	0	0	0	1	1	1	0	0	0	0	1	1	1	1	0	0	1	1	0	2	0	0				
Février	8	2	14	3	0	0	0	0	5	0	0	0	0	0	1	0	0	0	0	0	0	0	0	0	0	0	0	0	0	0	0	0				
Mars	10	5	51	6	0	0	1	1	9	1	0	0	0	1	0	0	0	0	0	1	0	1	0	0	0	1	1	0	1	0	0					
Avril	4	11	81	23	0	1	0	1	14	1	0	0	0	0	0	1	0	0	0	0	0	2	0	0	0	0	2	0	1	0	0					
Mai	4	2	88	24	2	2	2	0	8	1	0	0	0	0	2	0	1	0	0	0	0	7	0	0	0	0	1	0	1	0	0					
Juin	3	7	69	17	1	1	1	1	0	6	0	0	0	0	0	1	0	0	0	0	2	1	0	0	0	0	0	0	3	0	0					
Juillet	7	5	49	17	1	1	0	2	6	0	0	0	0	2	1	0	0	0	0	0	1	0	0	0	0	0	0	0	1	0	0					
Août	3	3	61	9	1	1	0	0	6	0	0	0	0	0	1	0	0	0	0	0	0	1	0	0	0	0	1	0	1	0	0					
Septembre	8	3	66	16	0	1	1	1	8	0	0	0	0	0	4	0	0	0	0	0	0	2	3	0	0	0	0	0	0	0	0	0				
Octobre	1	9	56	8	0	0	0	0	5	1	0	0	0	0	0	2	0	0	0	0	0	0	0	0	0	0	0	0	0	0	0					
Novembre	4	4	54	5	0	0	0	0	8	0	0	0	0	0	0	1	0	0	0	0	1	1	0	0	0	0	0	0	1	0	0					
Décembre	3	0	23	2	0	0	0	0	0	1	0	0	0	0	2	1	0	0	0	0	0	0	1	0	0	0	0	0	0	0	0					
<b>TOTAL</b>	<b>55</b>	<b>52</b>	<b>640</b>	<b>134</b>	<b>5</b>	<b>8</b>	<b>5</b>	<b>6</b>	<b>78</b>	<b>5</b>	<b>0</b>	<b>0</b>	<b>3</b>	<b>12</b>	<b>7</b>	<b>2</b>	<b>0</b>	<b>0</b>	<b>1</b>	<b>5</b>	<b>16</b>	<b>5</b>	<b>0</b>	<b>0</b>	<b>2</b>	<b>6</b>	<b>0</b>	<b>11</b>	<b>0</b>	<b>0</b>	<b>0</b>	<b>0</b>	<b>0</b>	<b>0</b>	<b>0</b>	

<b>PRINC.</b> : Bâtiment principal	RCI	}	<b>PU</b> : Périmètre d'urbanisation
<b>ACC.</b> : Bâtiment accessoire			<b>SECT</b> : Secteur agricole au RCI (A1 à A6)
<b>N</b> : Nouvelle construction			<b>PPR</b> : Périmètre de protection rapproché
<b>A</b> : Agrandissement, addition d'étage			<b>ZI</b> : Zone d'interdiction
<b>R</b> : Réparation, rénovation			<b>ZS</b> : Zone sensible

- Notes: 1) Bâtiment accessoire: remise à des fins agricoles, commerciales, résidentielles, industrielles, récréatives, silo, ouvrage d'entreposage des déjections animales.  
 2) Nouvelle construction exclue: enseigne, installation septique.



Regroupement / Type de permis	décembre 2016				Cumulatif au 31 décembre 2016				décembre 2015				Cumulatif au 31 décembre 2015			
	Log. Créés	Émis	Valeur	Montant	Log. Créés	Émis	Valeur	Montant	Log. Créés	Émis	Valeur	Montant	Log. Créés	Émis	Valeur	Montant
<b>Urbanisme</b>																
Abattage d'arbres		4	1 400.00	100.00		30	7 851.00	700.00						18	57 900.00	300.00
Agrandissement de bâtiment		2	365 000.00	912.50		81	103 825 618.00	114 872.80		2	150 000.00	375.00	2	80	21 977 100.00	53 456.50
Arrosage						153		7 600.00						165		8 300.00
Bac de récupération de vêtements		3				16										
Bâtiment accessoire / de service		5	965 330.00	155.00		171	4 547 406.00	12 916.25		7	36 000.00	350.00		193	2 483 025.00	12 935.00
Bâtiment temporaire						28	606.00	6 000.00		1	1.00	200.00		24	4 627.00	5 600.00
Captage des eaux souterraines (Puits)						5	40 500.00	250.00						5	35 340.00	258.75
Changement d'usage ou de destination		7		551.00		104	177 411.00	9 402.00		2		100.00		88	201 751.00	8 840.00
Clôture		1	6 800.00	50.00		106	302 731.00	5 300.00		1	12 000.00	50.00		117	321 649.00	5 700.00
Construction Nouvelle	12	3	1 050 000.00	1 950.00	194	66	53 225 763.00	92 917.50	12	4	2 700 000.00	5 025.00	168	84	55 991 885.00	92 817.50
Démolition		3	13 400.00	150.00		52	502 376.00	2 878.25		1	3 450.00	50.00		52	455 450.00	2 827.57
Déplacement d'une construction						1	1 000.00	50.00						2	100.00	100.00
Enseigne		9	25 266.00	400.00		131	662 919.00	7 229.64		6	30 186.00	250.00		113	571 487.00	6 125.00
Installation septique						17	264 500.00	850.00						46	631 276.00	2 250.00
Lavethon						1										
Muret						1	1 000.00							2	20 400.00	100.00
Occupation		1		100.00		11	15 001.00	901.00		1	1.00	100.00		6	1.00	400.00
Opération - Deux générations / Bi-génération (Renouvellement)						42		16 200.00						36		14 000.00
Piscine						111	976 197.00	6 004.22						106	1 232 526.00	6 196.25
Réparation d'une construction						18	437 315.00	450.00						6	107 366.00	190.00
Stationnement						10	387 500.00	1 200.00						20	985 277.00	1 327.50
Terrasse saisonnière						14	250.00	2 650.00						14	6 000.00	2 450.00
Transformation / Rénovation de bâtiment		24	713 265.00	1 406.25	16	726	26 519 835.00	76 848.92		14	1 307 800.00	3 447.25	10	651	29 685 604.00	86 802.31
Travaux sur la rive / Littoral / Plaine inondable						3	21 880.00	150.00						5	6 500.00	300.00
Vente de garage/Bazar						11		450.00						18		850.00
Vente temporaire / Saisonnière						1		200.00						1		50.00
<b>Total</b>	<b>12</b>	<b>62</b>	<b>3 140 461.00</b>	<b>5 774.75</b>	<b>210</b>	<b>1 910</b>	<b>191 917 659.00</b>	<b>366 020.58</b>	<b>12</b>	<b>39</b>	<b>4 239 438.00</b>	<b>9 947.25</b>	<b>180</b>	<b>1 852</b>	<b>114 775 264.00</b>	<b>312 176.38</b>

Regroupement / Type de permis	décembre 2016				Cumulatif au 31 décembre 2016				décembre 2015				Cumulatif au 31 décembre 2015			
	Log. Créés	Émis	Valeur	Montant	Log. Créés	Émis	Valeur	Montant	Log. Créés	Émis	Valeur	Montant	Log. Créés	Émis	Valeur	Montant
<b>Travaux publics</b>																
Raccordement services d'aqueduc et d'égouts		14		923.40		159		13 107.72		3		270.18		107		9 456.30
Travaux dans l'emprise de rue		1		122.09		22		2 685.98		2		239.40		28		3 212.20
Travaux dans l'emprise de rue - Sciage de bordures et trottoirs						30		24 003.35						43		18 527.71
Travaux dans l'emprise de rue - Réfection de bordures et trottoir						4		10 457.86						6		24 551.59
Utilisation de l'emprise de rue et équipements municipaux		6		732.32		168		24 535.69		5		600.78		146		19 752.78
<b>Total</b>		21		1 777.81		383		74 790.60		10		1 110.36		330		75 500.58
<b>Grand total</b>	12	83	3 140 461.00	7 552.56	210	2 293	191 917 659.00	440 811.18	12	49	4 239 438.00	11 057.61	180	2 182	114 775 264.00	387 676.96





VILLE DE SAINT-HYACINTHE

**Analyse par catégorie d'immeuble**

	Nbre de permis émis		Valeur		Montant		Nombre de logements	
	2016	2015	2016	2015			2016	2015
<b>Résidentiel</b>								
Unifamiliale isolée	27	11	246 065	252 450	1 630	997	0	0
Unifamiliale jumelée	4	1	411 300	1 000	250	50	0	0
Bifamiliale isolée	4	1	18 000	3 500	250	50	0	0
Trifamiliale isolée	1	2	10 000	9 500	50	100	0	0
Résidence 4 logis isolés	7	0	1 060 000	0	2 277	0	12	0
Résidence: 5-6 logis isolés	3	6	33 200	1 464 400	165	2 010	0	12
Résidence : 7-8 logis isolés	4	0	0	0	546	0	0	0
Résidence communautaire : 25 chambres et plus	1	1	800	90 000	50	225	0	0
Maison mobile	1	0	0	0	0	0	0	0
Résidentiel	3	0	0	0	0	0	0	0
<b>Total Résidentiel :</b>	55	22	1 779 365	1 820 850	5 218	3 432	12	12
<b>Industriel</b>								
Industriel	0	3	0	15 136	0	220	0	0
Industrie à incidences faibles	1	1	10 000	0	50	0	0	0
Industrie à incidences moyennes à fortes	2	1	70 500	1 200 000	213	3 000	0	0
Industrie agroalimentaire à incidences faibles	1	0	300 000	0	750	0	0	0
Industrie de hautes technologies	2	0	661	0	150	0	0	0
<b>Total Industriel :</b>	6	5	381 161	1 215 136	1 163	3 220	0	0
<b>Institutionnel et gouvernemental</b>								
Institution non structurante de quartier	3	0	932 230	0	50	0	0	0
Institution non structurante de la Ville	1	0	5 000	0	50	0	0	0
Institution structurante de la région	2	2	0	990 000	122	2 475	0	0
Institution de services publics	1	0	0	0	122	0	0	0
Institutionnel	1	0	0	0	122	0	0	0
<b>Total Institutionnel et gouvernemental</b>	8	2	937 230	990 000	466	2 475	0	0

	Nbre de permis émis		Valeur		Montant		Nombre de logements	
	2016	2015	2016	2015			2016	2015
<b>Commercial</b>								
Unifamiliale isolée	0	1	0	0	0	90	0	0
Résidence mixte	0	1	0	0	0	120	0	0
Commerce de quartier	0	1	0	600	0	50	0	0
Commerce et bureaux non structurants	9	5	35 830	3 851	505	472	0	0
Commerce et bureaux structurants	2	2	1 875	50 000	0	175	0	0
Commerce de gros non structurant	0	2	0	100 001	0	350	0	0
Commerces aéroportuaires	0	1	0	0	0	90	0	0
Commercial	3	6	5 000	56 000	201	534	0	0
<b>Total Commercial :</b>	14	19	42 705	210 452	706	1 881	0	0
<b>Agricole</b>								
Agricole	0	1	0	3 000	0	50	0	0
<b>Total Agricole :</b>	0	1	0	3 000	0	50	0	0
<b>GRAND TOTAL</b>	<b>83</b>	<b>49</b>	<b>3 140 461</b>	<b>4 239 438</b>	<b>7 553</b>	<b>11 058</b>	<b>12</b>	<b>12</b>



Catégorie / type	2016								2015							
	Nb permis émis		Valeur		Montant		Nb de logements		Nb permis émis		Valeur		Montant		Nb de logements	
	décembre	Cumulatif	décembre	Cumulatif	décembre	Cumulatif	décembre	Cumulatif	décembre	Cumulatif	décembre	Cumulatif	décembre	Cumulatif	décembre	Cumulatif
<b>Agricole</b>																
Abattage d'arbres	0	0	0	0	0	0	0	0	0	1	0	0	0	25	0	0
Agrandissement de bâtiment	0	6	0	2 068 000	0	5 175	0	0	0	1	0	225 000	0	563	0	0
Bâtiment accessoire / de service	0	11	0	813 000	0	2 151	0	0	1	11	3 000	724 000	50	1 943	0	0
Captage des eaux souterraines (Puits)	0	0	0	0	0	0	0	0	0	1	0	6 840	0	50	0	0
Changement d'usage ou de destination	0	1	0	0	0	100	0	0	0	1	0	0	0	0	0	0
Construction Nouvelle	0	2	0	1 380 000	0	3 450	0	0	0	3	0	208 000	0	520	0	0
Démolition	0	8	0	11 400	0	400	0	0	0	4	0	4 600	0	200	0	0
Déplacement d'une construction	0	0	0	0	0	0	0	0	0	1	0	0	0	50	0	0
Enseigne	0	0	0	0	0	0	0	0	0	3	0	104 000	0	325	0	0
Installation septique	0	1	0	15 000	0	50	0	0	0	0	0	0	0	0	0	0
Raccordement services d'aqueduc et d'égouts	0	1	0	0	0	92	0	0	0	1	0	0	0	90	0	0
Transformation / Rénovation de bâtiment	0	0	0	0	0	0	0	0	0	3	0	291 000	0	760	0	0
<b>Total</b>	<b>0</b>	<b>30</b>	<b>0</b>	<b>4 287 400</b>	<b>0</b>	<b>11 419</b>	<b>0</b>	<b>0</b>	<b>1</b>	<b>30</b>	<b>3 000</b>	<b>1 563 440</b>	<b>50</b>	<b>4 525</b>	<b>0</b>	<b>0</b>
<b>Commercial</b>																
Abattage d'arbres	0	2	0	0	0	25	0	0	0	0	0	0	0	0	0	0
Agrandissement de bâtiment	0	7	0	63 660 000	0	76 500	0	0	0	10	0	3 418 500	0	8 414	0	0
Arrosage	0	1	0	0	0	50	0	0	0	2	0	0	0	100	0	0
Bac de récupération de vêtements	2	10	0	0	0	0	0	0	0	0	0	0	0	0	0	0
Bâtiment accessoire / de service	1	3	22 000	47 000	55	155	0	0	0	0	0	0	0	0	0	0
Bâtiment temporaire	0	26	0	606	0	5 800	0	0	1	24	1	4 627	200	5 600	0	0

Catégorie / type	2016								2015							
	Nb permis émis		Valeur		Montant		Nb de logements		Nb permis émis		Valeur		Montant		Nb de logements	
	décembre	Cumulatif	décembre	Cumulatif	décembre	Cumulatif	décembre	Cumulatif	décembre	Cumulatif	décembre	Cumulatif	décembre	Cumulatif	décembre	Cumulatif
Changement d'usage ou de destination	5	76	0	76 507	351	7 102	0	0	1	63	0	194 001	100	6 540	0	0
Clôture	0	1	0	7 000	0	50	0	0	0	5	0	33 700	0	250	0	0
Construction Nouvelle	0	5	0	12 575 000	0	31 438	0	0	1	9	100 000	15 755 000	250	38 295	0	2
Démolition	1	10	7 500	211 900	50	702	0	0	0	5	0	227 747	0	668	0	0
Déplacement d'une construction	0	1	0	1 000	0	50	0	0	0	0	0	0	0	0	0	0
Enseigne	4	104	13 205	472 827	150	5 581	0	0	5	88	27 050	358 692	200	4 725	0	0
Installation septique	0	1	0	6 000	0	50	0	0	0	0	0	0	0	0	0	0
Lavethon	0	1	0	0	0	0	0	0	0	0	0	0	0	0	0	0
Occupation	1	11	0	15 001	100	901	0	0	1	5	1	1	100	300	0	0
Raccordement services d'aqueduc et d'égouts	0	14	0	0	0	1 108	0	0	2	8	0	0	180	720	0	0
Réparation d'une construction	0	3	0	57 000	0	100	0	0	0	3	0	41 366	0	0	0	0
Stationnement	0	1	0	100 000	0	250	0	0	0	4	0	145 000	0	400	0	0
Terrasse saisonnière	0	14	0	250	0	2 650	0	0	0	14	0	6 000	0	2 450	0	0
Transformation / Rénovation de bâtiment	0	88	0	10 854 199	0	23 650	0	1	3	77	83 400	3 880 582	250	10 808	0	2
Travaux dans l'emprise de rue	0	6	0	0	0	733	0	0	1	4	0	0	120	479	0	0
Travaux dans l'emprise de rue - Sciage de bordures et trottoirs	0	2	0	0	0	12 090	0	0	0	2	0	0	0	1 199	0	0
Travaux dans l'emprise de rue - Réfection de bordures et trottoirs	0	1	0	0	0	7 551	0	0	0	1	0	0	0	13 286	0	0
Utilisation de l'emprise de rue et équipements municipaux	0	64	0	0	0	10 131	0	0	4	42	0	0	481	6 466	0	0
Vente temporaire / Saisonnière	0	1	0	0	0	200	0	0	0	0	0	0	0	0	0	0
<b>Total</b>	<b>14</b>	<b>453</b>	<b>42 705</b>	<b>88 084 290</b>	<b>706</b>	<b>186 867</b>	<b>0</b>	<b>1</b>	<b>19</b>	<b>366</b>	<b>210 452</b>	<b>24 065 216</b>	<b>1 881</b>	<b>100 700</b>	<b>0</b>	<b>4</b>

<i>Institutionnel et gouvernemental</i>																
Abattage d'arbres	0	3	0	0	0	75	0	0	0	3	0	12 000	0	25	0	0
Agrandissement de bâtiment	0	4	0	28 346 618	0	8 367	0	0	0	2	0	9 399 500	0	22 499	0	0
Arrosage	0	2	0	0	0	50	0	0	0	5	0	0	0	200	0	0
Bac de récupération de vêtements	1	6	0	0	0	0	0	0	0	0	0	0	0	0	0	0
Bâtiment accessoire / de service	2	5	932 130	1 963 875	0	700	0	0	0	5	0	149 000	0	450	0	0

Catégorie / type	2016								2015							
	Nb permis émis		Valeur		Montant		Nb de logements		Nb permis émis		Valeur		Montant		Nb de logements	
	décembre	Cumulatif	décembre	Cumulatif	décembre	Cumulatif	décembre	Cumulatif	décembre	Cumulatif	décembre	Cumulatif	décembre	Cumulatif	décembre	Cumulatif
Bâtiment temporaire	0	1	0	0	0	200	0	0	0	0	0	0	0	0	0	0
Changement d'usage ou de destination	0	6	0	100 004	0	100	0	0	0	4	0	5 000	0	350	0	0
Clôture	0	0	0	0	0	0	0	0	0	2	0	2 750	0	0	0	0
Construction Nouvelle	0	1	0	822 800	0	0	0	0	0	1	0	1 829 885	0	0	0	0
Démolition	0	1	0	10 000	0	0	0	0	0	0	0	0	0	0	0	0
Enseigne	2	5	5 100	13 400	100	250	0	0	0	4	0	13 000	0	100	0	0
Piscine	0	1	0	75 000	0	188	0	0	0	0	0	0	0	0	0	0
Raccordement services d'aqueduc et d'égouts	0	1	0	0	0	92	0	0	0	3	0	0	0	90	0	0
Réparation d'une construction	0	2	0	311 415	0	0	0	0	0	0	0	0	0	0	0	0
Stationnement	0	0	0	0	0	0	0	0	0	3	0	441 777	0	0	0	0
Transformation / Rénovation de bâtiment	0	14	0	4 778 190	0	11 570	0	0	2	22	990 000	11 547 460	2 475	28 699	0	0
Travaux dans l'emprise de rue	0	1	0	0	0	122	0	0	0	2	0	0	0	120	0	0
Utilisation de l'emprise de rue et équipements municipaux	3	10	0	0	366	1 343	0	0	0	9	0	0	0	1 197	0	0
Vente de garage/Bazar	0	2	0	0	0	0	0	0	0	2	0	0	0	50	0	0
<b>Total</b>	<b>8</b>	<b>65</b>	<b>937 230</b>	<b>36 421 302</b>	<b>466</b>	<b>23 057</b>	<b>0</b>	<b>0</b>	<b>2</b>	<b>67</b>	<b>990 000</b>	<b>23 400 372</b>	<b>2 475</b>	<b>53 779</b>	<b>0</b>	<b>0</b>

<i>Industriel</i>																
Abattage d'arbres	0	3	0	1	0	75	0	0	0	0	0	0	0	0	0	0
Agrandissement de bâtiment	2	13	365 000	7 295 000	913	18 238	0	0	0	8	0	6 207 000	0	14 818	0	0
Arrosage	0	2	0	0	0	100	0	0	0	0	0	0	0	0	0	0
Bâtiment accessoire / de service	0	2	0	575 000	0	1 438	0	0	0	2	0	340 000	0	850	0	0
Changement d'usage ou de destination	1	10	0	0	100	1 000	0	0	1	1	0	0	0	0	0	0
Clôture	0	5	0	23 100	0	250	0	0	1	3	12 000	34 300	50	150	0	0
Construction Nouvelle	0	3	0	10 700 000	0	26 750	0	0	1	2	1 200 000	9 000 000	3 000	22 500	0	0
Démolition	0	1	0	4 900	0	50	0	0	0	0	0	0	0	0	0	0
Enseigne	2	12	6 161	174 217	100	898	0	0	1	11	3 136	83 005	50	625	0	0
Installation septique	0	0	0	0	0	0	0	0	0	1	0	16 000	0	50	0	0
Muret	0	1	0	1 000	0	0	0	0	0	0	0	0	0	0	0	0

Catégorie / type	2016								2015							
	Nb permis émis		Valeur		Montant		Nb de logements		Nb permis émis		Valeur		Montant		Nb de logements	
	décembre	Cumulatif	décembre	Cumulatif	décembre	Cumulatif	décembre	Cumulatif	décembre	Cumulatif	décembre	Cumulatif	décembre	Cumulatif	décembre	Cumulatif
Raccordement services d'aqueduc et d'égouts	0	3	0	0	0	277	0	0	0	5	0	0	0	450	0	0
Stationnement	0	1	0	120 000	0	300	0	0	0	1	0	40 000	0	50	0	0
Transformation / Rénovation de bâtiment	1	6	10 000	127 000	50	425	0	0	0	10	0	4 228 600	0	10 645	0	0
Travaux dans l'emprise de rue	0	2	0	0	0	244	0	0	0	5	0	0	0	579	0	0
Travaux dans l'emprise de rue - Sciage de bordures et trottoirs	0	1	0	0	0	305	0	0	0	1	0	0	0	223	0	0
Travaux dans l'emprise de rue - Réfection de bordures et trottoirs	0	1	0	0	0	2 821	0	0	0	0	0	0	0	0	0	0
Utilisation de l'emprise de rue et équipements municipaux	0	6	0	0	0	1 098	0	0	1	9	0	0	120	1 317	0	0
<b>Total</b>	<b>6</b>	<b>72</b>	<b>381 161</b>	<b>19 020 218</b>	<b>1 163</b>	<b>54 269</b>	<b>0</b>	<b>0</b>	<b>5</b>	<b>59</b>	<b>1 215 136</b>	<b>19 948 905</b>	<b>3 220</b>	<b>52 256</b>	<b>0</b>	<b>0</b>

<b>Résidentiel</b>																
Abattage d'arbres	4	22	1 400	7 850	100	525	0	0	0	14	0	45 900	0	250	0	0
Agrandissement de bâtiment	0	51	0	2 456 000	0	6 594	0	0	2	59	150 000	2 727 100	375	7 164	0	2
Arrosage	0	148	0	0	0	7 400	0	0	0	158	0	0	0	8 000	0	0
Bâtiment accessoire / de service	2	150	11 200	1 148 531	100	8 473	0	0	6	175	33 000	1 270 025	300	9 693	0	0
Bâtiment temporaire	0	1	0	0	0	0	0	0	0	0	0	0	0	0	0	0
Captage des eaux souterraines (Puits)	0	5	0	40 500	0	250	0	0	0	4	0	28 500	0	209	0	0
Changement d'usage ou de destination	1	11	0	900	100	1 100	0	0	0	19	0	2 750	0	1 950	0	0
Clôture	1	100	6 800	272 631	50	5 000	0	0	0	107	0	250 899	0	5 300	0	0
Construction Nouvelle	3	55	1 050 000	27 747 963	1 950	31 280	12	194	2	69	1 400 000	29 199 000	1 775	31 503	12	166
Démolition	2	32	5 900	264 176	100	1 726	0	0	1	43	3 450	223 103	50	1 960	0	0
Déplacement d'une construction	0	0	0	0	0	0	0	0	0	1	0	100	0	50	0	0
Enseigne	1	10	800	2 475	50	500	0	0	0	7	0	12 790	0	350	0	0
Installation septique	0	15	0	243 500	0	750	0	0	0	45	0	615 276	0	2 200	0	0
Muret	0	0	0	0	0	0	0	0	0	2	0	20 400	0	100	0	0
Occupation	0	0	0	0	0	0	0	0	0	1	0	0	0	100	0	0
Opération - Deux générations / Bi-génération (Renouvellement)	0	42	0	0	0	16 200	0	0	0	36	0	0	0	14 000	0	0
Piscine	0	110	0	901 197	0	5 817	0	0	0	106	0	1 232 526	0	6 196	0	0

Catégorie / type	2016								2015							
	Nb permis émis		Valeur		Montant		Nb de logements		Nb permis émis		Valeur		Montant		Nb de logements	
	décembre	Cumulatif	décembre	Cumulatif	décembre	Cumulatif	décembre	Cumulatif	décembre	Cumulatif	décembre	Cumulatif	décembre	Cumulatif	décembre	Cumulatif
Raccordement services d'aqueduc et d'égouts	14	140	0	0	923	11 538	0	0	1	90	0	0	90	8 105	0	0
Réparation d'une construction	0	13	0	68 900	0	350	0	0	0	3	0	66 000	0	190	0	0
Stationnement	0	8	0	167 500	0	650	0	0	0	12	0	358 500	0	878	0	0
Transformation / Rénovation de bâtiment	23	618	703 265	10 760 446	1 356	41 204	0	15	9	539	234 400	9 737 962	723	35 890	0	8
Travaux dans l'emprise de rue	1	13	0	0	122	1 587	0	0	1	17	0	0	120	2 035	0	0
Travaux dans l'emprise de rue - Sciage de bordures et trottoirs	0	27	0	0	0	11 608	0	0	0	40	0	0	0	17 106	0	0
Travaux dans l'emprise de rue - Réfection de bordures et trottoirs	0	2	0	0	0	86	0	0	0	5	0	0	0	11 265	0	0
Travaux sur la rive / Littoral / Plaine inondable	0	3	0	21 880	0	150	0	0	0	5	0	6 500	0	300	0	0
Utilisation de l'emprise de rue et équipements municipaux	3	88	0	0	366	11 963	0	0	0	86	0	0	0	10 773	0	0
Vente de garage/Bazar	0	9	0	0	0	450	0	0	0	16	0	0	0	800	0	0
Vente temporaire / Saisonnière	0	0	0	0	0	0	0	0	0	1	0	0	0	50	0	0
<b>Total</b>	<b>55</b>	<b>1 673</b>	<b>1 779 365</b>	<b>44 104 449</b>	<b>5 218</b>	<b>165 200</b>	<b>12</b>	<b>209</b>	<b>22</b>	<b>1 660</b>	<b>1 820 850</b>	<b>45 797 331</b>	<b>3 432</b>	<b>176 416</b>	<b>12</b>	<b>176</b>
<b>Grand total</b>	<b>83</b>	<b>2 293</b>	<b>3 140 461</b>	<b>191 917 659</b>	<b>7 553</b>	<b>440 811</b>	<b>12</b>	<b>210</b>	<b>49</b>	<b>2 182</b>	<b>4 239 438</b>	<b>114 775 264</b>	<b>11 058</b>	<b>387 677</b>	<b>12</b>	<b>180</b>



**Rapport comparatif pour l'intervalle du 01/12/2016 au 31/12/2016**

VILLE DE SAINT-HYACINTHE

	Du 01/12/2016 au 31/12/2016				Du 01/12/2015 au 31/12/2015			
<b>District électoral:</b>								
Type permis	* Créés	Émis	Valeur	Montant	* Créés	Émis	Valeur	Montant
<i>Raccordement services d'aqueduc et d'égouts</i>						1		90.06
<i>Travaux dans l'emprise de rue</i>						1		119.70
<i>Lotissement</i>		1		250.00		1		250.00
<b>Total:</b>		<b>1</b>		<b>250.00</b>		<b>3</b>		<b>459.76</b>

<b>District électoral: Sainte-Rosalie</b>								
Type permis	* Créés	Émis	Valeur	Montant	* Créés	Émis	Valeur	Montant
<i>Agrandissement de bâtiment</i>		1	65 000.00	162.50				
<i>Bâtiment accessoire / de service</i>		1	261 085.00			2	4 000.00	100.00
<i>Démolition</i>		1	1 500.00	50.00				
<i>Enseigne</i>		1	5 000.00	50.00		1	100.00	50.00
<i>Raccordement services d'aqueduc et d'égouts</i>						1		90.06
<i>Transformation / Rénovation de bâtiment</i>		3	17 600.00	150.00		2	46 400.00	137.50
<i>Travaux dans l'emprise de rue</i>						1		119.70
<i>Lotissement</i>		1		250.00		1		250.00
<b>Total:</b>		<b>8</b>	<b>350 185.00</b>	<b>662.50</b>		<b>8</b>	<b>50 500.00</b>	<b>747.26</b>

<b>District électoral: Cascades</b>								
Type permis	* Créés	Émis	Valeur	Montant	* Créés	Émis	Valeur	Montant
<i>Abattage d'arbres</i>		1	400.00	25.00				
<i>Changement d'usage ou de destination</i>		1		100.00				
<i>Démolition</i>						1	3 450.00	50.00
<i>Enseigne</i>		2	1 975.00	50.00				



	Du 01/12/2016 au 31/12/2016				Du 01/12/2015 au 31/12/2015			
<i>Occupation</i>		1		100.00				
<i>Utilisation de l'emprise de rue et équipements municipaux</i>		1		122.09		3		359.10
<i>Lotissement</i>		1		250.00		1		250.00
<b>Total:</b>		<b>7</b>	<b>2 375.00</b>	<b>647.09</b>		<b>5</b>	<b>3 450.00</b>	<b>659.10</b>

District électoral: Hertel-Notre-Dame								
Type permis	* Créés	Émis	Valeur	Montant	* Créés	Émis	Valeur	Montant
<i>Abattage d'arbres</i>		1	1 000.00	25.00				
<i>Bâtiment accessoire / de service</i>						1	8 000.00	50.00
<i>Changement d'usage ou de destination</i>		1						
<i>Raccordement services d'aqueduc et d'égouts</i>		1		92.34				
<i>Transformation / Rénovation de bâtiment</i>		2	22 300.00	100.00				
<i>Utilisation de l'emprise de rue et équipements municipaux</i>		2		244.18				
<i>Lotissement</i>		1		250.00		1		250.00
<b>Total:</b>		<b>8</b>	<b>23 300.00</b>	<b>711.52</b>		<b>2</b>	<b>8 000.00</b>	<b>300.00</b>

District électoral: Laurier								
Type permis	* Créés	Émis	Valeur	Montant	* Créés	Émis	Valeur	Montant
<i>Enseigne</i>		2	10 500.00	100.00		1	13 000.00	50.00
<i>Occupation</i>						1	1.00	100.00
<i>Raccordement services d'aqueduc et d'égouts</i>		3		277.02				
<i>Transformation / Rénovation de bâtiment</i>		3	75 000.00	190.00				
<i>Lotissement</i>		1		250.00		1		250.00
<b>Total:</b>		<b>9</b>	<b>85 500.00</b>	<b>817.02</b>		<b>3</b>	<b>13 001.00</b>	<b>400.00</b>

District électoral: Saint-Joseph								
Type permis	* Créés	Émis	Valeur	Montant	* Créés	Émis	Valeur	Montant
<i>Agrandissement de bâtiment</i>						1	60 000.00	150.00
<i>Enseigne</i>		1	800.00	50.00		2	13 350.00	50.00
<i>Transformation / Rénovation de bâtiment</i>		5	502 615.00	416.25				

	Du 01/12/2016 au 31/12/2016				Du 01/12/2015 au 31/12/2015			
<i>Lotissement</i>		1		250.00		1		250.00
<b>Total:</b>		<b>7</b>	<b>503 415.00</b>	<b>716.25</b>		<b>4</b>	<b>73 350.00</b>	<b>450.00</b>

District électoral: La Providence								
Type permis	* Créés	Émis	Valeur	Montant	* Créés	Émis	Valeur	Montant
<i>Abattage d'arbres</i>		1		25.00				
<i>Bâtiment accessoire / de service</i>		3	682 245.00	100.00		2	19 000.00	100.00
<i>Construction Nouvelle</i>					12	2	1 400 000.00	1 775.00
<i>Démolition</i>		2	11 900.00	100.00				
<i>Enseigne</i>						1	600.00	50.00
<i>Transformation / Rénovation de bâtiment</i>		2	17 500.00	100.00		2	18 000.00	100.00
<i>Utilisation de l'emprise de rue et équipements municipaux</i>		1		121.98				
<i>Lotissement</i>		1		250.00		1		250.00
<b>Total:</b>		<b>10</b>	<b>711 645.00</b>	<b>696.98</b>	<b>12</b>	<b>8</b>	<b>1 437 600.00</b>	<b>2 275.00</b>

District électoral: Douville								
Type permis	* Créés	Émis	Valeur	Montant	* Créés	Émis	Valeur	Montant
<i>Bâtiment temporaire</i>						1	1.00	200.00
<i>Raccordement services d'aqueduc et d'égouts</i>						1		90.06
<i>Transformation / Rénovation de bâtiment</i>		3	13 750.00	150.00		2	26 000.00	100.00
<i>Lotissement</i>		1		250.00		1		250.00
<b>Total:</b>		<b>4</b>	<b>13 750.00</b>	<b>400.00</b>		<b>5</b>	<b>26 001.00</b>	<b>640.06</b>

District électoral: Saint-Thomas-d'Aquin								
Type permis	* Créés	Émis	Valeur	Montant	* Créés	Émis	Valeur	Montant
<i>Changement d'usage ou de destination</i>		1		51.00				
<i>Construction Nouvelle</i>	12	3	1 050 000.00	1 950.00		2	1 300 000.00	3 250.00
<i>Enseigne</i>						1	3 136.00	50.00
<i>Raccordement services d'aqueduc et d'égouts</i>		10		554.04				
<i>Transformation / Rénovation de bâtiment</i>		2	22 500.00	100.00				
<i>Travaux dans l'emprise de rue</i>		1		122.09				
<i>Utilisation de l'emprise de rue et équipements municipaux</i>		1		122.09		1		119.70

	Du 01/12/2016 au 31/12/2016				Du 01/12/2015 au 31/12/2015			
<i>Lotissement</i>		1		250.00		1		250.00
<b>Total:</b>	<b>12</b>	<b>19</b>	<b>1 072 500.00</b>	<b>3 149.22</b>		<b>5</b>	<b>1 303 136.00</b>	<b>3 669.70</b>

District électoral: Saint-Sacrement								
Type permis	* Créés	Émis	Valeur	Montant	* Créés	Émis	Valeur	Montant
<i>Agrandissement de bâtiment</i>		1	300 000.00	750.00				
<i>Bac de récupération de vêtements</i>		2						
<i>Bâtiment accessoire / de service</i>						1	3 500.00	50.00
<i>Changement d'usage ou de destination</i>		3		300.00		1		
<i>Clôture</i>						1	12 000.00	50.00
<i>Enseigne</i>		3	6 991.00	150.00				
<i>Transformation / Rénovation de bâtiment</i>		1	10 000.00	50.00		2	37 500.00	135.00
<i>Utilisation de l'emprise de rue et équipements municipaux</i>		1		121.98				
<i>Lotissement</i>		1		250.00		1		250.00
<b>Total:</b>		<b>12</b>	<b>316 991.00</b>	<b>1 621.98</b>		<b>6</b>	<b>53 000.00</b>	<b>485.00</b>

District électoral: Bois-Joli								
Type permis	* Créés	Émis	Valeur	Montant	* Créés	Émis	Valeur	Montant
<i>Abattage d'arbres</i>		1		25.00				
<i>Agrandissement de bâtiment</i>						1	90 000.00	225.00
<i>Bac de récupération de vêtements</i>		1						
<i>Bâtiment accessoire / de service</i>		1	22 000.00	55.00				
<i>Changement d'usage ou de destination</i>		1		100.00		1		100.00
<i>Clôture</i>		1	6 800.00	50.00				
<i>Transformation / Rénovation de bâtiment</i>		3	32 000.00	150.00		4	979 900.00	2 449.75
<i>Utilisation de l'emprise de rue et équipements municipaux</i>						1		121.98
<i>Lotissement</i>		1		250.00		1		250.00
<b>Total:</b>		<b>9</b>	<b>60 800.00</b>	<b>630.00</b>		<b>8</b>	<b>1 069 900.00</b>	<b>3 146.73</b>

District électoral: Sacré-Coeur								
Type permis	* Créés	Émis	Valeur	Montant	* Créés	Émis	Valeur	Montant
<i>Bâtiment accessoire / de service</i>						1	1 500.00	50.00

	Du 01/12/2016 au 31/12/2016				Du 01/12/2015 au 31/12/2015			
<i>Transformation / Rénovation de bâtiment</i>						2	200 000.00	525.00
<i>Lotissement</i>		1		250.00		1		250.00
<b>Total:</b>		1		250.00		4	201 500.00	825.00
<b>Total:</b>	12	95	3 140 461.00	10 552.56	12	61	4 239 438.00	14 057.61



VILLE DE SAINT-HYACINTHE

Liste des permis généraux et certificats émis

Permis/ Cert.	Type / Nature / Matricule / Cadastre	Propriétaire/Entrepreneur/Emplacement/ Secteur	Nb. log. Créé(s) / Supprimé(s)	Émission / Début / Fin prévue	Valeur	Montant	Reçu
------------------	--------------------------------------	---	--------------------------------------	-------------------------------------	--------	---------	------

<b>Nombre de logements créés</b>	0
<b>Nombre de logements supprimés</b>	0
<b>Nombre total de permis/cert.:</b>	0
<b>Valeur totale des travaux:</b>	0,00 \$
<b>Montant total des coûts:</b>	0.00

*Le total "Nombre de logements créés" ne contient pas le nombre de logements créés des permis révoqués.  
Le total "Nombre de logements supprimés" ne contient pas le nombre de logements supprimés des permis révoqués.  
Le total "Valeur totale des travaux" ne contient pas la valeur des travaux des permis révoqués.*



## VILLE DE SAINT-HYACINTHE

## Liste des permis généraux et certificats émis

Permis/ Cert.	Type / Nature / Matricule / Cadastre	Propriétaire/Entrepreneur/Emplacement/ Secteur	Nb. log. Créé(s) / Supprimé(s)	Émission / Début / Fin prévue	Valeur	Montant	Reçu
Certificat 2016-00138	Occupation <i>Commercial</i> 4854-22-8999-0-000-0000 1439301	SOARE ANTON LATINO SYSTEMES 874 RUE DES CASCADES		01/12/2016	0,00 \$	100,00 \$	201600117
Certificat 2016-02220	Enseigne <i>Commercial</i> 4955-50-4931-0-000-0000 1297383,1297381	ENTREPRISES GAETAN RIENDEAU INC PELTI VITRINES TEINTÉES 2064 BOULEVARD LAURIER EST		02/12/2016 21/11/2016 27/11/2016	5 000,00 \$	50,00 \$	201601958
Permis 2016-02224	Démolition <i>Commerce et bureaux non structurants</i> 4651-21-7975-0-000-0000 4538246	9288-7744 QUEBEC INC 9288-7744 QUEBEC INC AVENUE DES GOLFEURS		05/12/2016 05/12/2016 31/12/2016	7 500,00 \$	50,00 \$	201601963
Certificat 2016-02225	Enseigne <i>Commerce et bureaux non structurants</i> 4554-89-7060-0-000-0000 3943365	PLACEMENTS MASKA LTEE PLACEMENTS MASKA LTEE 3070 BOULEVARD CHOQUETTE		05/12/2016 01/12/2016 01/12/2016	100,00 \$	50,00 \$	
Certificat 2016-02232	Changement d'usage ou de destination <i>Commerce et bureaux non structurants</i> 4753-08-0413-0-000-0000 1968691,1968695,1968696	CONSTRUCTIONS ROBERT ROBIN INC (LES) AUCUN TRAVAUX 1250 BOULEVARD CHOQUETTE		07/12/2016	0,00 \$	0,00 \$	
Certificat 2016-02246	Changement d'usage ou de destination <i>Commerce et bureaux non structurants</i> 4654-17-6287-0-000-0000 1966658	GROUPE YAMASKA INC 2655 BOULEVARD CASAVANT OUEST		08/12/2016	0,00 \$	100,00 \$	201601977

Certificat 2016-02253	Enseigne <i>Commerce et bureaux structurants</i> 4754-90-1706-0-000-0000 1440078	CAISSE POPULAIRE ST-HYACINTHE ENSEIGNES ANDRÉ INC. 1695 1697 RUE GIROUARD OUEST		12/12/2016 15/01/2017 31/01/2017	1 875,00 \$	0,00 \$	
Permis 2016-02254	Bâtiment accessoire / de service <i>Commerce et bureaux non structurants</i> 4655-38-0898-0-000-0000 5808101	9296-1911 QUEBEC INC PROCAM CONSTRUCTION 1000 RUE JOHNSON OUEST		12/12/2016 13/12/2016 06/03/2017	22 000,00 \$	55,00 \$	
Certificat 2016-02255	Enseigne <i>Commerce et bureaux non structurants</i> 4654-17-6287-0-000-0000 1966658	GROUPE YAMASKA INC Super Néon enseignes 2665 BOULEVARD CASAVANT OUEST		12/12/2016 12/12/2016 12/12/2016	6 230,00 \$	50,00 \$	201601987
Certificat 2016-02270	Bac de récupération de vêtements <i>Commerce et bureaux structurants</i> 4555-72-6407-0-000-0000 1966574	PLACEMENTS MASKA LTEE  5530 5550 AVENUE TRUDEAU		16/12/2016 16/12/2016 16/12/2016	0,00 \$	0,00 \$	
Certificat 2016-02271	Bac de récupération de vêtements <i>Commerce et bureaux non structurants</i> 4655-40-4469-0-000-0000 1969129	CONSTRUCTIONS ROBERT ROBIN INC (LES)  2105 2125 BOULEVARD CASAVANT OUEST		16/12/2016	0,00 \$	0,00 \$	
Certificat 2016-02283	Changement d'usage ou de destination <i>Commercial</i> 4556-51-7994-0-000-0000 4826720	HARNOIS GROUPE IMMOBILIER INC  3520 BOULEVARD LAFRAMBOISE		20/12/2016	0,00 \$	51,00 \$	201602006
Certificat 2016-02289	Changement d'usage ou de destination <i>Commerce et bureaux non structurants</i> 4655-77-0728-0-000-0000 1700616	IMMEUBLES ROBIN INC (LES)  3240 AVENUE CUSSON		22/12/2016	0,00 \$	100,00 \$	
Certificat 2016-02294	Changement d'usage ou de destination <i>Commerce et bureaux non structurants</i> 4654-68-7421-0-000-0000 1969121	GESTION A GODIN INC GESTION A GODIN INC 2770 2780 AVENUE RAYMOND		22/12/2016 22/12/2016	0,00 \$	100,00 \$	

<b>Nombre de logements créés</b>	0
<b>Nombre de logements supprimés</b>	0
<b>Nombre total de permis/cert.:</b>	14
<b>Valeur totale des travaux:</b>	42 705,00 \$
<b>Montant total des coûts:</b>	706.00

*Le total "Nombre de logements créés" ne contient pas le nombre de logements créés des permis révoqués.  
Le total "Nombre de logements supprimés" ne contient pas le nombre de logements supprimés des permis révoqués.  
Le total "Valeur totale des travaux" ne contient pas la valeur des travaux des permis révoqués.*





VILLE DE SAINT-HYACINTHE

Liste des permis généraux et certificats émis

Permis/ Cert.	Type / Nature / Matricule / Cadastre	Propriétaire/Entrepreneur/Emplacement/ Secteur	Nb. log. Créé(s) / Supprimé(s)	Émission / Début / Fin prévue	Valeur	Montant	Reçu
Permis 2016-02237	Agrandissement de bâtiment <i>Industrie agroalimentaire à incidences faibles</i> 4654-30-0325-0-000-0000 1966790,1966804,2659648,3420647	BARRY CALLEBAUT CANADA INC LES SERVICES ÉNERGÉTIQUES ECOSYSTEM 2950 RUE NELSON		08/12/2016 12/12/2016 31/01/2017	300 000,00 \$	750,00 \$	201601983
Permis 2016-02238	Agrandissement de bâtiment <i>Industrie à incidences moyennes à fortes</i> 5356-04-9911-0-000-0000 1839574	SANIMAX RCI INC CONSTRUCTION R.G.P BROUILLARD INC. 6320 BOULEVARD LAURIER EST		08/12/2016 09/12/2016 31/01/2017	65 000,00 \$	162,50 \$	201602005
Certificat 2016-02242	Changement d'usage ou de destination <i>Industrie de hautes technologies</i> 4554-15-3388-0-000-0000 2507707	SAINT-HYACINTHE TECHNOPOLE  4355 AVENUE BEAUDRY		08/12/2016	0,00 \$	100,00 \$	
Certificat 2016-02252	Enseigne <i>Industrie de hautes technologies</i> 4554-15-3388-0-000-0000 2507707	SAINT-HYACINTHE TECHNOPOLE Super Néon enseignes 4355 AVENUE BEAUDRY		12/12/2016 12/12/2016 12/12/2016	661,00 \$	50,00 \$	201601988
Certificat 2016-02281	Enseigne <i>Industrie à incidences moyennes à fortes</i> 5055-84-0667-0-000-0000 2038353,2038942	SERVICES MATREC INC. Électricité M D enseignes inc. 3525 BOULEVARD LAURIER EST		19/12/2016 13/12/2016 22/12/2016	5 500,00 \$	50,00 \$	
Permis 2016-02284	Transformation / Rénovation de bâtiment <i>Industrie à incidences faibles</i> 4358-77-6756-0-000-0000 2257007	CORDEAU JEAN-CLAUDE CORDEAU JEAN-CLAUDE 7675 RANG DE LA POINTE DU JOUR		20/12/2016 20/12/2016 01/06/2017	10 000,00 \$	50,00 \$	201602008

<b>Nombre de logements créés</b>	0
<b>Nombre de logements supprimés</b>	0
<b>Nombre total de permis/cert.:</b>	6
<b>Valeur totale des travaux:</b>	381 161,00 \$
<b>Montant total des coûts:</b>	1 162.50

*Le total "Nombre de logements créés" ne contient pas le nombre de logements créés des permis révoqués.  
Le total "Nombre de logements supprimés" ne contient pas le nombre de logements supprimés des permis révoqués.  
Le total "Valeur totale des travaux" ne contient pas la valeur des travaux des permis révoqués.*



## VILLE DE SAINT-HYACINTHE

## Liste des permis généraux et certificats émis

Permis/ Cert.	Type / Nature / Matricule / Cadastre	Propriétaire/Entrepreneur/Emplacement/ Secteur	Nb. log. Créé(s) / Supprimé(s)	Émission / Début / Fin prévue	Valeur	Montant	Reçu
Certificat 2016-02230	Enseigne <i>Institution non structurante de la Ville</i> 5155-16-6233-0-000-0000 2038284	CARREFOUR CHRETIEN DES MASKOUTAINS Super Néon enseignes 4335 BOULEVARD LAURIER EST		06/12/2016 05/12/2016 23/12/2016	5 000,00 \$	50,00 \$	201601968
Permis 2016-02231	Utilisation de l'emprise de rue et équipements municipaux <i>Institution de services publics</i> 4754-35-3825-0-000-0000 1438426	COMMISSION SCOLAIRE DE SAINT-HYACINTHE  FACE DU 635 RUE PAPINEAU		09/12/2016 09/12/2016 09/12/2016	0,00 \$	121,98 \$	
Permis 2016-02244	Bâtiment accessoire / de service <i>Institution non structurante de quartier</i> 4752-87-6775-0-000-0000 1297765	VILLE DE SAINT-HYACINTHE Construction Bugère inc. 2575 RUE SAINT PAUL		08/12/2016 03/10/2016 30/11/2016	671 045,00 \$	0,00 \$	
Permis 2016-02260	Utilisation de l'emprise de rue et équipements municipaux <i>Institution structurante de la région</i> 4754-72-9132-0-000-0000 1439644	SOCIÉTÉ QUEBÉCOISE DES INFRASTRUCTURES YVES LACOMBE INC. 1550 RUE DESSAULLES		13/12/2016 13/12/2016 19/12/2016	0,00 \$	122,09 \$	201601991
Permis 2016-02264	Bâtiment accessoire / de service <i>Institution non structurante de quartier</i> 5156-53-0570-0-000-0000 2038176	VILLE DE SAINT-HYACINTHE Construction Bugère inc. 5250 RUE GERARD COTE		14/12/2016 01/09/2016 30/12/2016	261 085,00 \$	0,00 \$	
Certificat 2016-02269	Bac de récupération de vêtements <i>Institution structurante de la région</i> 4756-61-0771-0-000-0000 5628462 A	COMMISSION SCOLAIRE DE SAINT-HYACINTHE  2700 AVENUE T. D. BOUCHARD		16/12/2016	0,00 \$	0,00 \$	

Permis 2016-02277	Utilisation de l'emprise de rue et équipements municipaux <i>Institutionnel</i> 4853-30-9813-0-000-0000 2049640	FONDATION DENIS-CHARTIER INC (LA) GICLEUR F F (1981) LTÉE 16650 AVENUE BOURDAGES SUD		22/12/2016	0,00 \$	121,98 \$	201602009
				22/12/2016			
				22/12/2016			
Certificat 2016-02286	Enseigne <i>Institution non structurante de quartier</i> 4854-22-8999-0-000-0000 1439301	SOARE ANTON HALTE ST-JOSEPH 892 RUE DES CASCADES		21/12/2016	100,00 \$	50,00 \$	201602011
				20/12/2016			
				31/12/2016			

<b>Nombre de logements créés</b>	0
<b>Nombre de logements supprimés</b>	0
<b>Nombre total de permis/cert.:</b>	8
<b>Valeur totale des travaux:</b>	937 230,00 \$
<b>Montant total des coûts:</b>	466.05

*Le total "Nombre de logements créés" ne contient pas le nombre de logements créés des permis révoqués.  
Le total "Nombre de logements supprimés" ne contient pas le nombre de logements supprimés des permis révoqués.  
Le total "Valeur totale des travaux" ne contient pas la valeur des travaux des permis révoqués.*



## VILLE DE SAINT-HYACINTHE

## Liste des permis généraux et certificats émis

Permis/ Cert.	Type / Nature / Matricule / Cadastre	Propriétaire/Entrepreneur/Emplacement/ Secteur	Nb. log. Créé(s) / Supprimé(s)	Émission / Début / Fin prévue	Valeur	Montant	Reçu
Permis 2016-02213	Transformation / Rénovation de bâtiment <i>Unifamiliale isolée</i> 4953-17-2959-0-000-0000 1298437	BERTHIAUME STEPHANE FENÊTRES QUÉBÉCOISES 16610 AVENUE MESSIER		01/12/2016 01/12/2016 01/12/2016	7 000,00 \$	50,00 \$	201601953
Permis 2016-02214	Transformation / Rénovation de bâtiment <i>Trifamiliale isolée</i> 4755-07-3260-0-000-0000 1438851	JOYAL RAYMONDE CONSTRUCTION MA-ROX / 9206-0425 QUÉBEC INC. 2980 2990 AVENUE PRATTE		01/12/2016 01/12/2016 31/05/2017	10 000,00 \$	50,00 \$	201601955
Permis 2016-02215	Raccordement services d'aqueduc et d'égouts <i>Unifamiliale isolée</i> 4854-90-9704-0-000-0000 5330734	MOORE THERRIEN CLAUDETTE GROUPE EXPERT DRAINS 16020 AVENUE SAINT LOUIS		01/12/2016 01/12/2016 07/12/2016	0,00 \$	92,34 \$	201601994
Permis 2016-02216	Démolition <i>Résidence: 5-6 logis isolés</i> 4753-83-3156-0-000-0000 1297737	SOBEYS DEVELOPMENTS LIMITED PARTNERSHIP CONSTRUCTION LAVAL AUBIN 15915 15935 AVENUE SAINT MICHEL		01/12/2016 01/12/2016 15/12/2016	4 400,00 \$	50,00 \$	201601956
Permis 2016-02217	Bâtiment accessoire / de service <i>Résidence: 5-6 logis isolés</i> 4753-83-3156-0-000-0000 1297737	SOBEYS DEVELOPMENTS LIMITED PARTNERSHIP CONSTRUCTION LAVAL AUBIN 15915 15935 AVENUE SAINT MICHEL		01/12/2016 01/12/2016 15/12/2016	2 800,00 \$	50,00 \$	201601956

Certificat 2016-02218	Enseigne <i>Résidence communautaire : 25 chambres et plus</i> 4853-93-7349-0-000-0000 5587526	RESIDENCE VILLA ST-JOSEPH INC RESIDENCE VILLA ST-JOSEPH INC 1170 RUE BEAUREGARD		02/12/2016 25/11/2016 25/12/2016	800,00 \$	50,00 \$	201601993
Permis 2016-02219	Raccordement services d'aqueduc et d'égouts <i>Résidentiel</i> 4156-88-0639-0-000-0000 2256354	BELANGER DENIS Entreprises Luc Beauregard 6840 RANG DES PETITS ETANGS		02/12/2016 07/12/2016 30/12/2016	0,00 \$	0,00 \$	
Permis 2016-02221	Transformation / Rénovation de bâtiment <i>Unifamiliale isolée</i> 4953-03-4507-0-000-0000 1298518	SALOIS MICHEL SALOIS MICHEL 1175 RUE BEAUREGARD		05/12/2016 05/12/2016 31/12/2016	36 500,00 \$	91,25 \$	201601959
Permis 2016-02222	Transformation / Rénovation de bâtiment <i>Résidence 4 logis isolés</i> 4754-25-9801-0-000-0000 1438419	PROVENÇAL JESSY CONSTRUCTION PATRICK DUBÉ 2250 2270 AVENUE SAINT JOSEPH		05/12/2016 06/12/2016 01/01/2017	10 000,00 \$	50,00 \$	201601961
Certificat 2016-02223	Abattage d'arbres <i>Unifamiliale isolée</i> 4854-15-8051-0-000-0000 1439916	LAVOIE JEAN-DENIS LAVOIE JEAN-DENIS 719 RUE GIROUARD OUEST		05/12/2016 20/05/2015 29/05/2015	400,00 \$	25,00 \$	
Permis 2016-02226	Transformation / Rénovation de bâtiment <i>Unifamiliale jumelée</i> 4452-96-3907-0-000-0000 4783830	DAUPHINAIS-BERTRAND EMILIE SOMI-T CONSTRUCTION INC. 2015 RUE LAURE CONAN		05/12/2016 09/01/2017 27/01/2017	7 300,00 \$	50,00 \$	201601964
Permis 2016-02227	Transformation / Rénovation de bâtiment <i>Unifamiliale jumelée</i> 4655-89-3001-0-000-0000 1702432	GUILMETTE ANNIE GUILMETTE ANNIE 3220 AVENUE PRATTE		06/12/2016 06/12/2016 06/12/2017	2 000,00 \$	50,00 \$	201601965
Permis 2016-02228	Transformation / Rénovation de bâtiment <i>Unifamiliale isolée</i> 4660-82-7936-0-000-0000 2256654	GAUDETTE MAXIME Les fenêtres Québécoises inc. 8200 PETIT RANG SAINT ANDRE		06/12/2016 06/12/2016 31/01/2017	12 500,00 \$	50,00 \$	201601976
Certificat 2016-02229	Changement d'usage ou de destination <i>Bifamiliale isolée</i> 4754-91-1498-0-000-0000 1439632	GONTHIER SOPHIE 900 AVENUE DE L' HOTEL DE VILLE		06/12/2016	0,00 \$	100,00 \$	201601967

Permis 2016-02233	Utilisation de l'emprise de rue et équipements municipaux <i>Unifamiliale isolée</i> 4653-92-1953-0-000-0000 1966200	CHARTIER BENOIT Inter Clôtures Patio d'aujourd'hui 785 AVENUE TELLIER		07/12/2016	0,00 \$	122,09 \$	201601970
Permis 2016-02234	Raccordement services d'aqueduc et d'égouts <i>Unifamiliale isolée</i> 4552-82-2972-0-000-0000 1967451	BIENVENUE BENOIT GROUPE PRESTIGE CLOUTIER INC. 3970 RUE LEMOYNE		07/12/2016 08/12/2016 09/12/2016	0,00 \$	92,34 \$	201601971
Permis 2016-02235	Raccordement services d'aqueduc et d'égouts <i>Unifamiliale isolée</i> 4854-67-3774-0-000-0000 1297490	DAIGNEAULT STEPHANE Bertrand Mathieu Ltée 13145 13155 RUE YAMASKA		07/12/2016	0,00 \$	92,34 \$	201601972
Permis 2016-02236	Utilisation de l'emprise de rue et équipements municipaux <i>Unifamiliale isolée</i> 4552-82-2972-0-000-0000 1967451	BIENVENUE BENOIT GROUPE PRESTIGE CLOUTIER INC. 3970 RUE LEMOYNE		08/12/2016 08/12/2016 14/12/2016	0,00 \$	122,09 \$	201601978
Certificat 2016-02239	Abattage d'arbres <i>Unifamiliale isolée</i> 4653-92-4407-0-000-0000 1966202	FORTIER GUY CHARTRAND ARBORI-SERVICES ENR. 3110 RUE GIROUARD OUEST		08/12/2016 08/12/2016 08/01/2017	1 000,00 \$	25,00 \$	201601985
Permis 2016-02240	Démolition <i>Unifamiliale isolée</i> 4959-44-9785-0-000-0000 1702054,1702055	STEVE ANTAYA STEVE ANTAYA 7990 CHEMIN DU RAPIDE PLAT SUD		08/12/2016 08/12/2016 31/12/2016	1 500,00 \$	50,00 \$	201601973
Permis 2016-02241	Transformation / Rénovation de bâtiment <i>Bifamiliale isolée</i> 4549-53-1886-0-000-0000 2037098,2037099	DUPRE YVES RÉNOVATION BENOIT LEBLANC 6560 RUE SAINT PIERRE OUEST		08/12/2016 08/12/2016 01/01/2017	2 500,00 \$	50,00 \$	201601975
Permis 2016-02243	Raccordement services d'aqueduc et d'égouts <i>Résidence : 7-8 logis isolés</i> 4356-56-3348-0-000-0000 2256169	GROUPE BAZINET MORIN S E N C Bertrand Mathieu Ltée 7445 BOULEVARD LAFRAMBOISE		08/12/2016 12/12/2016 16/12/2016	0,00 \$	277,02 \$	201601989

Permis 2016-02245	Utilisation de l'emprise de rue et équipements municipaux <i>Résidence : 7-8 logis isolés</i> 4356-56-3348-0-000-0000 2256169	GROUPE BAZINET MORIN S E N C Bertrand Mathieu Ltée 7445 BOULEVARD LAFRAMBOISE		12/12/2016 12/12/2016 18/12/2016	0,00 \$	122,09 \$	201601989
Permis 2016-02247	Transformation / Rénovation de bâtiment <i>Bifamiliale isolée</i> 4753-16-6312-0-000-0000 1965922	TED AREVALO ÉRIC BELLEGARDE 900 920 AVENUE CHOQUETTE		09/12/2016 09/12/2016 30/09/2017	15 000,00 \$	50,00 \$	201601979
Permis 2016-02248	Raccordement services d'aqueduc et d'égouts <i>Unifamiliale isolée</i> 4256-26-2404-0-000-0000 2256338	LECLERC MARTIN Entreprises Luc Beauregard 8145 BOULEVARD LAFRAMBOISE		09/12/2016	0,00 \$	0,00 \$	
Permis 2016-02249	Transformation / Rénovation de bâtiment <i>Unifamiliale jumelée</i> 4953-47-8821-0-000-0000 1298217	LUSSIER DANIEL LUSSIER DANIEL 700 RUE CHARBONNEAU		09/12/2016 01/03/2017 30/12/2017	400 000,00 \$	100,00 \$	201601980
Permis 2016-02250	Raccordement services d'aqueduc et d'égouts <i>Unifamiliale isolée</i> 4256-15-8098-0-000-0000 2256335	BEAUDOIN MARC Entreprises Luc Beauregard 8165 BOULEVARD LAFRAMBOISE		09/12/2016 08/12/2016 09/12/2016	0,00 \$	0,00 \$	
Permis 2016-02251	Transformation / Rénovation de bâtiment <i>Unifamiliale isolée</i> 4549-57-9885-0-000-0000 1968595	LORANGE JEAN Les fenêtres Québécoises inc. 6660 RUE FRONTENAC		09/12/2016 12/12/2016 31/12/2016	6 950,00 \$	50,00 \$	201601982
Permis 2016-02256	Raccordement services d'aqueduc et d'égouts <i>Résidentiel</i> 4156-54-9815-0-000-0000 2255451	ROBERT PATRICK EXCAVATION MONT-BRUNO 6300 RANG DES PETITS ETANGS		12/12/2016 13/12/2016 20/12/2016	0,00 \$	0,00 \$	
Permis 2016-02257	Raccordement services d'aqueduc et d'égouts <i>Maison mobile</i> 4156-96-7438-0-000-0000 2256340	LABONTE MANON Entreprises Luc Beauregard 8225 PETIT RANG		12/12/2016 12/12/2016 19/12/2016	0,00 \$	0,00 \$	



Permis 2016-02258	Bâtiment accessoire / de service <i>Unifamiliale isolée</i> 4651-32-2715-0-000-0000 3816874	PURTELL IAN CLUB PISCINE 15805 AVENUE DE L' AIGLE		12/12/2016 01/05/2017 30/06/2017	8 400,00 \$	50,00 \$	201601984
Permis 2016-02259	Transformation / Rénovation de bâtiment <i>Unifamiliale isolée</i> 4855-79-9590-0-000-0000 1701522	ST-PIERRE MICHEL ARMOIRES B&M 1685 RUE HAMEL		12/12/2016 19/12/2016 01/03/2017	19 000,00 \$	50,00 \$	201601986
Permis 2016-02261	Travaux dans l'emprise de rue <i>Résidence : 7-8 logis isolés</i> 4356-56-3348-0-000-0000 2256169	GROUPE BAZINET MORIN S E N C Bertrand Mathieu Ltée 7445 BOULEVARD LAFRAMBOISE		12/12/2016 12/12/2016 16/12/2016	0,00 \$	122,09 \$	201601990
Permis 2016-02262	Raccordement services d'aqueduc et d'égouts <i>Résidentiel</i> 4156-86-7228-0-000-0000 2256342	FAUCHER FRANCINE Entreprises Luc Beauregard 8245 PETIT RANG		13/12/2016 13/12/2016	0,00 \$	0,00 \$	
Permis 2016-02263	Transformation / Rénovation de bâtiment <i>Unifamiliale jumelée</i> 4551-08-3456-0-000-0000 1967994	JEAN VIVIANE JEAN VIVIANE 5570 AVENUE THEROUX		13/12/2016 13/12/2016 31/01/2017	2 000,00 \$	50,00 \$	201601992
Permis 2016-02265	Transformation / Rénovation de bâtiment <i>Unifamiliale isolée</i> 5356-45-9382-0-000-0000 1839568	ROY JEAN-SEBASTIEN LES FENÊTRES QUÉBÉCOISES 6520 BOULEVARD LAURIER EST		15/12/2016 15/12/2016 20/12/2016	9 100,00 \$	50,00 \$	201601995
Permis 2016-02266	Transformation / Rénovation de bâtiment <i>Unifamiliale isolée</i> 4953-49-3116-0-000-0000 1297301	PASCAL MORIN PASCAL MORIN 16735 AVENUE MERCURE		15/12/2016 17/12/2016 31/07/2017	50 000,00 \$	125,00 \$	201601996
Permis 2016-02267	Raccordement services d'aqueduc et d'égouts <i>Unifamiliale isolée</i> 4855-91-3311-0-000-0000 1297473	GAUDET JEAN ESPACE TRAVODECO 1500 RUE VIDAL		15/12/2016 19/12/2016 23/12/2016	0,00 \$	92,34 \$	201601997
Permis 2016-02268	Transformation / Rénovation de bâtiment <i>Unifamiliale isolée</i> 4752-79-1108-0-000-0000 1296716	DUHAIME JEAN DUHAIME JEAN 16150 AVENUE RAJOTTE		16/12/2016 15/12/2016 15/12/2017	15 000,00 \$	50,00 \$	201601999

Permis 2016-02272	Construction Nouvelle <i>Résidence 4 logis isolés</i> 4356-56-5290-0-000-0000 6012408	GROUPE BAZINET MORIN S E N C GROUPE BAZINET MORIN S E N C 7425 7431 BOULEVARD LAFRAMBOISE	4	16/12/2016 19/12/2016 31/07/2017	350 000,00 \$	650,00 \$	201602003
Permis 2016-02273	Raccordement services d'aqueduc et d'égouts <i>Résidence 4 logis isolés</i> 4356-56-5290-0-000-0000 6012408	GROUPE BAZINET MORIN S E N C  7425 7431 BOULEVARD LAFRAMBOISE		16/12/2016	0,00 \$	92,34 \$	201602003
Permis 2016-02274	Transformation / Rénovation de bâtiment <i>Unifamiliale isolée</i> 4551-95-0006-0-000-0000 1967085	CARDINAL DAVID CARDINAL DAVID 330 AVENUE COULONGE		16/12/2016 15/01/2017 22/12/2016	4 800,00 \$	50,00 \$	201602000
Permis 2016-02275	Transformation / Rénovation de bâtiment <i>Unifamiliale isolée</i> 4853-96-9992-0-000-0000 1296332	ROBERT GAETAN FENÊTRES MODERNES J.C. LTEE 16540 AVENUE PETIT		19/12/2016 19/12/2016 27/12/2016	9 115,00 \$	50,00 \$	201602001
Permis 2016-02276	Construction Nouvelle <i>Résidence 4 logis isolés</i> 4356-56-4654-0-000-0000 6012409	GROUPE BAZINET MORIN S E N C GROUPE BAZINET MORIN S E N C 7435 7441 BOULEVARD LAFRAMBOISE	4	19/12/2016 19/12/2016 31/07/2017	350 000,00 \$	650,00 \$	201602003
Permis 2016-02278	Raccordement services d'aqueduc et d'égouts <i>Résidence 4 logis isolés</i> 4356-56-4654-0-000-0000 6012409	GROUPE BAZINET MORIN S E N C  7435 7441 BOULEVARD LAFRAMBOISE		19/12/2016	0,00 \$	92,34 \$	201602003
Permis 2016-02279	Construction Nouvelle <i>Résidence 4 logis isolés</i> 4356-56-1653-0-000-0000 6012410	GROUPE BAZINET MORIN S E N C GROUPE BAZINET MORIN S E N C 7445 7451 BOULEVARD LAFRAMBOISE	4	19/12/2016 19/12/2016 31/07/2017	350 000,00 \$	650,00 \$	201602003
Permis 2016-02280	Raccordement services d'aqueduc et d'égouts <i>Résidence 4 logis isolés</i> 4356-56-1653-0-000-0000 6012410	GROUPE BAZINET MORIN S E N C  7445 7451 BOULEVARD LAFRAMBOISE		19/12/2016	0,00 \$	92,34 \$	201602003
Permis 2016-02282	Transformation / Rénovation de bâtiment <i>Unifamiliale isolée</i> 4755-68-9818-0-000-0000 3052351	LEBLANC MARTIN LES TOITS IDÉALS ET PERMANENTS 2625 AVENUE BOUSQUET		19/12/2016 20/12/2016 31/12/2016	20 000,00 \$	50,00 \$	201602002

Permis 2016-02285	Transformation / Rénovation de bâtiment <i>Résidence: 5-6 logis isolés</i> 4955-73-4548-0-000-0000 1296059	BOUFFARD ISABELLE HÉNEAULT ET GOSSELIN 12885 AVENUE RICHER		21/12/2016 01/01/2017 28/02/2017	26 000,00 \$	65,00 \$	201602004
Permis 2016-02287	Transformation / Rénovation de bâtiment <i>Bifamiliale isolée</i> 5156-61-3484-0-000-0000 2037510	LEPINE GUYLAINE ENT. ROGER. C 5130 5140 RUE DES SEIGNEURS EST		21/12/2016 20/12/2016 24/12/2016	500,00 \$	50,00 \$	201602007
Certificat 2016-02288	Abattage d'arbres <i>Unifamiliale isolée</i> 4855-02-0043-0-000-0000 3001570	COUTURE JEAN-LUC MANON LAVOIE 760 RUE DES SEMINARISTES		21/12/2016 21/12/2016 21/12/2016	0,00 \$	25,00 \$	201601927
Permis 2016-02290	Transformation / Rénovation de bâtiment <i>Unifamiliale isolée</i> 5256-01-1779-0-000-0000 4735055,4885786	MARIO LAFLAMME MARIO LAFLAMME 14395 AVENUE JOSEPH LEVEILLE		22/12/2016 23/12/2016 01/06/2017	8 000,00 \$	50,00 \$	201602014
Permis 2016-02291	Transformation / Rénovation de bâtiment <i>Unifamiliale isolée</i> 4855-91-3311-0-000-0000 1297473	MAXIME BONNIER GAUDET JEAN 1500 RUE VIDAL		22/12/2016 16/12/2016 16/12/2017	30 000,00 \$	75,00 \$	
Certificat 2016-02292	Clôture <i>Unifamiliale isolée</i> 4755-91-2232-0-000-0000 5278919	ARPIN MICHELLE LES ENTREPRISES JEAN BEAUREGARD 710 RUE DES SEMINARISTES		22/12/2016 16/06/2016 19/06/2016	6 800,00 \$	50,00 \$	201602013
Certificat 2016-02293	Abattage d'arbres <i>Résidence : 7-8 logis isolés</i> 4652-78-9503-0-000-0000 1297935	ROY CLAUDE LE GARS DES ARBRES INC. 3455 RUE SAINT PIERRE OUEST		22/12/2016 30/09/2016 31/10/2016	0,00 \$	25,00 \$	201602012

<b>Nombre de logements créés</b>	12
<b>Nombre de logements supprimés</b>	0
<b>Nombre total de permis/cert.:</b>	55
<b>Valeur totale des travaux:</b>	1 779 365,00 \$
<b>Montant total des coûts:</b>	5 218.01

*Le total "Nombre de logements créés" ne contient pas le nombre de logements créés des permis révoqués.  
Le total "Nombre de logements supprimés" ne contient pas le nombre de logements supprimés des permis révoqués.  
Le total "Valeur totale des travaux" ne contient pas la valeur des travaux des permis révoqués.*



Imprimé le 04 janvier 2017

Type de demande: \* Tous les types

Etape: \* Toutes les étapes

Etat: \* Tous les états

Période du 01/12/2016 au 31/12/2016

## Rapport des dossiers d'urbanisme

Ville de Saint-Hyacinthe

Tous les dossiers

PIIA (Plan d'implantation et d'intégration architecturale)							
No demande Date demande	Propriétaire / Emplacement		Demandeur			Demande annulée	Date complétée
2016-30553 05/12/2016	PLANTE MARC-ERIC 1188 RUE SAINT ANTOINE, Code invalide District		PLANTE MARC-ERIC 431 RUE DE LA BETTERAVERIE			__/__/__	__/__/__
	Processus d'adoption	Date prévue	Date effectuée	Responsable	Délai (jours)	État	No résolution
	Recommandation du CCU	__/__/__	__/__/__			Non définie	
	Présentation au conseil	__/__/__	__/__/__			Non définie	
	Décision du conseil	__/__/__	__/__/__			Non définie	

### PIIA (Plan d'implantation et d'intégration architecturale)

Nombre de demandes : 1

Dérogation mineure							
No demande Date demande	Propriétaire / Emplacement		Demandeur			Demande annulée	Date complétée
2016-30578 22/12/2016	DESAUTELS SEBASTIEN 7735 PETIT RANG SAINT ANDRE, Code invalide District		Jean-Yves Tremblay Arpenteur-Géomètre 735, Avenue Sainte-Anne			__/__/__	__/__/__
	Processus d'adoption	Date prévue	Date effectuée	Responsable	Délai (jours)	État	No résolution
	Recommandation du CCU	24/01/2017	__/__/__	Lynda Cadorette, chef planification		Non définie	
	Avis public dans les journeaux	__/__/__	__/__/__		15	Non définie	
	Assemblée du Conseil et entrée en vigueur	06/03/2017	__/__/__	Lynda Cadorette, chef planification		Non définie	
	Réception de la demande	__/__/__	22/12/2016	Danny Gignac, Tech. aménagement du territoire		Non définie	
	Décision du Conseil en séance plénière	30/01/2017	__/__/__	Lynda Cadorette, chef planification		Non définie	

Dérogation mineure

Nombre de demandes : 1

**Demande au CCU visant à approuver un plan de lotissement**

No demande Date demande	Propriétaire / Emplacement		Demandeur			Demande annulée	Date complétée
2016-30575 21/12/2016	SOCIETE IMMOBILIERE GBS INC 17995 AVENUE SAINT LOUIS, Code invalide District		SOCIETE IMMOBILIERE GBS INC 122-17987 AVENUE SAINT-LOUIS			__/__/__	__/__/__
	Processus d'adoption	Date prévue	Date effectuée	Responsable	Délai (jours)	État	No résolution
	Présentation au conseil	30/01/2017	__/__/__	Rachel Comeau, Directrice		Non définie	
	Recommandation du CCU	24/01/2017	__/__/__	Lynda Cadorette, chef planification		Non définie	
	Décision du conseil	07/02/2017	__/__/__	Rachel Comeau, Directrice		Non définie	

Demande au CCU visant à approuver un plan de lotissement

Nombre de demandes : 1

**Demande d'attestation d'usage**

No demande Date demande	Propriétaire / Emplacement		Demandeur		Demande annulée	Date complétée
2016-30557 07/12/2016	VIANDES LACROIX INC (LES) 4120 BOULEVARD CASAVANT OUEST, Code invalide District		VIANDES LACROIX INC (LES) 4120 BOULEVARD CASAVANT OUEST		__/__/__	08/12/2016

Demande d'attestation d'usage

Nombre de demandes : 1

**Demande de modification PIIA reliée au permis**

No demande Date demande	Propriétaire / Emplacement		Demandeur		Demande annulée	Date complétée
2016-30559 12/12/2016	BOURBEAU RICHARD 437 AVENUE MONDOR, Code invalide District		BOURBEAU RICHARD 205 AV DE DIEPPE		__/__/__	__/__/__

Demande de modification PIIA reliée au permis

Nombre de demandes : 1

**Demande d'accès à l'information**

2016-30558 08/12/2016	CONCIERGERIE ROGER NAULT INC 19420 GRAND RANG SAINT FRANCOIS, Code invalide District		VILLE DE ST-HYACINTHE		__/__/__	08/12/2016
2016-30568 15/12/2016	9123-8600 QUEBEC INC 2365 AVENUE SAINTE CATHERINE, Code invalide District		SERVICES JURIDIQUES		__/__/__	15/12/2016
2016-30573 20/12/2016	BLANCHETTE MANON 3200 RUE SAINT CHARLES, Code invalide District		SERVICES JURIDIQUES		__/__/__	20/12/2016

2016-30574 20/12/2016	BLANCHETTE MANON 3165 RUE SAINT PIERRE OUEST, Code invalide District	SERVICES JURIDIQUES	__/__/__	20/12/2016
2016-30576 22/12/2016	ST-HYACINTHE CHRYSLER JEEP DODGE INC 2850 RUE DESSAULLES, Code invalide District	SERVICES JURIDIQUES	__/__/__	22/12/2016

Demande d'accès à l'information

Nombre de demandes : 5

**Demande d'attestation de droit acquis**

2016-30554 06/12/2016	9123-8600 QUEBEC INC 2365 AVENUE SAINTE CATHERINE, Code invalide District	Madame Lachance	__/__/__	06/12/2016
2016-30567 15/12/2016	LALIBERTE GAETAN 14150 AVENUE VERTEFEUILLE, Code invalide District	LALIBERTE GAETAN 14150 AVENUE VERTEFEUILLE	__/__/__	20/12/2016
2016-30571 19/12/2016	BESSION ANTOINE 3155 RUE GIROUARD OUEST, Code invalide District	FRANCOIS MALO ARPEUTEUR 1995 RUE GIROUARD OUEST	__/__/__	19/12/2016

Demande d'attestation de droit acquis

Nombre de demandes : 3

**Demande Régie des Alcools, des Courses et des Jeux (RACJ)**

2016-30565 14/12/2016	HOTEL M INC 1500 RUE JOHNSON EST, Code invalide District	HOTEL M INC 770 BOUL CASAVANT OUEST	__/__/__	14/12/2016
2016-30569 19/12/2016	CLUB DE GOLF LA PROVIDENCE INC 17000 AVENUE DES GOLFEURS, Code invalide District	L'EMPANACHÉ INC. 17000 AVENUE DES GOLFEURS	__/__/__	20/12/2016

Demande Régie des Alcools, des Courses et des Jeux (RACJ)

Nombre de demandes : 2

**Demande d'analyse réglementaire (ÉTUDE)**

2016-30560 07/12/2016	MONTIMMO CCI 4480 RUE MARTINEAU, Code invalide District	Service de l'urbanisme	__/__/__	__/__/__
2016-30566 08/12/2016	MAMAN FOURCHETTE INC 17240 GRAND RANG SAINT FRANCOIS, Code invalide District	Sylvie Boileau 615, impasse Eugène-Tremblay	__/__/__	14/12/2016
2016-30572 19/12/2016	GESTION H LACASSE INC 2595 AVENUE SAINTE ANNE, Code invalide District	ACDF 1690, rue Girouard Ouest	__/__/__	__/__/__
2016-30577 22/12/2016	CHAGNON ROSAIRE 5780 RUE SAINT PIERRE OUEST, Code invalide District	HUGO CHARRON	__/__/__	__/__/__

Demande d'analyse réglementaire (ÉTUDE)

Nombre de demandes : 4

**Demande d'avis au CCA - Sujet d'analyse en agriculture**

2016-30555 07/12/2016	CHARTIER GUY PETIT RANG SAINT ANDRE, Code invalide District	DENISE CLOUTIER - VIA CAPITALE			__/__/__	__/__/__	
	<b>Processus d'adoption</b>	<b>Date prévue</b>	<b>Date effectuée</b>	<b>Responsable</b>	<b>Délai (jours)</b>	<b>État</b>	<b>No résolution</b>
	Décision du Conseil en séance plénière	__/__/__	__/__/__			Non définie	
	Recommandation du CCU	14/12/2016	__/__/__	Lynda Cadorette, chef planification		Non définie	
	Recommandation du CCU	24/01/2017	__/__/__	Lynda Cadorette, chef planification		Non définie	

Demande d'avis au CCA - Sujet d'analyse en agriculture

Nombre de demandes : 1

**Avis de changement de numéro civique**

No demande Date demande	Propriétaire / Emplacement	Demandeur	Demande annulée	Date complétée
2016-30562 14/12/2016	GRUPE BAZINET MORIN S E N C 7425 31 BOULEVARD LAFRAMBOISE, Code invalide District	GRUPE BAZINET MORIN S E N C 333 ROUTE 137	__/__/__	16/12/2016
2016-30563 14/12/2016	GRUPE BAZINET MORIN S E N C 7435 41 BOULEVARD LAFRAMBOISE, Code invalide District	GRUPE BAZINET MORIN S E N C 333 ROUTE 137	__/__/__	19/12/2016
2016-30564 14/12/2016	GRUPE BAZINET MORIN S E N C 7445 51 BOULEVARD LAFRAMBOISE, Code invalide District	GRUPE BAZINET MORIN S E N C 333 ROUTE 137	__/__/__	19/12/2016

Avis de changement de numéro civique

Nombre de demandes : 3

**Trousse d'économie d'eau**

2016-30556 07/12/2016	HUELLE VERONIQUE 340 AVENUE DENONVILLE, Code invalide District	HUELLE VERONIQUE 340 AVENUE DENONVILLE	__/__/__	07/12/2016
2016-30561 13/12/2016	AGOSTINI CHRISTOPHE 13100 AVENUE PETITCLERC, Code invalide District	AGOSTINI CHRISTOPHE 13100 AVENUE PETITCLERC	__/__/__	13/12/2016

Trousse d'économie d'eau

Nombre de demandes : 2

**Nombre total des demandes : 25**





VILLE DE SAINT-HYACINTHE

Rapport mensuel du mois de décembre 2016

No permis	Propriétaire / Adresse	Arpenteur	Emplacement / Cadastre / Matricule	Lots projetés	Parc et espace vert	Montant
2016-20046	9096-9734 QUEBEC INC 1555 RUE BROUILLETTE	François Malo Arpenteur-Géomètre 1995, Rue Girouard Ouest	1650 BOULEVARD LAFRAMBOISE, Code invalide Distri Cadastres: 1439771,2330647,4405994	Cadastres: 5996687, 5996688,	19 843,20 \$	400,00 \$
<b>No demande</b>	SAINT-HYACINTHE	Saint-Hyacinthe (Québec)				
2016-20044	J2T 2G7	<b>Plan</b> FM3233 <b>Minute</b> 6311 et 6312	4754-74-7982-0-000-0000			

Lotissement de copropriété horizontale pour projet de développement (projet intégré).

No permis	Propriétaire / Adresse	Arpenteur	Emplacement / Cadastre / Matricule	Lots projetés	Parc et espace vert	Montant
2016-20047	GROUPE BAZINET MORIN S E N C 333 ROUTE 137	François Malo Arpenteur-Géomètre 1995, Rue Girouard Ouest	7445 BOULEVARD LAFRAMBOISE, Code invalide Distri Cadastres: 2256169	Cadastres: 6012407, 6012408,	3 825,30 \$	250,00 \$
<b>No demande</b>	LA PRESENTATION	Saint-Hyacinthe (Québec)				
2016-20050	J0H 1B0	<b>Plan</b> FM3994 <b>Minute</b> 6349 et 6350	4356-56-3348-0-000-0000			

Lotissement pour création d'une copropriété horizontale.

	Nombre permis	Parc et espace vert	Montant total	Grand total
<b>Mensuel:</b>	2	23 668,50 \$	650,00 \$	24 318,50 \$
<b>Cumulatif jusqu'à fin décembre :</b>	48	26 456,20 \$	9 700,00 \$	36 156,20 \$
<b>Annuel:</b>	48	26 456,20 \$	9 700,00 \$	36 156,20 \$