

RAPPORT DE CONSTRUCTION 2015



SEPTEMBRE

TABLE DES MATIÈRES

Tableaux comparatifs	
Nombre de permis émis	3
Valeur des travaux des permis	4
Unités de logements créées	5
Compilation des permis – Rapport mensuel	6
Rapport comparatif par regroupement des types de permis	7
Analyse par catégorie d'immeuble	9
Rapport comparatif par catégorie d'immeuble	11
Rapport comparatif pour l'intervalle du mois de septembre 2015	16
Liste des permis généraux et certificats émis	
Catégorie d'immeuble – Agricole	23
Catégorie d'immeuble – Commercial	24
Catégorie d'immeuble – Industriel	30
Catégorie d'immeuble – Institutionnel et gouvernemental	32
Catégorie d'immeuble – Résidentiel	34
Rapport des dossiers d'urbanisme	53
Permis de lotissement	62

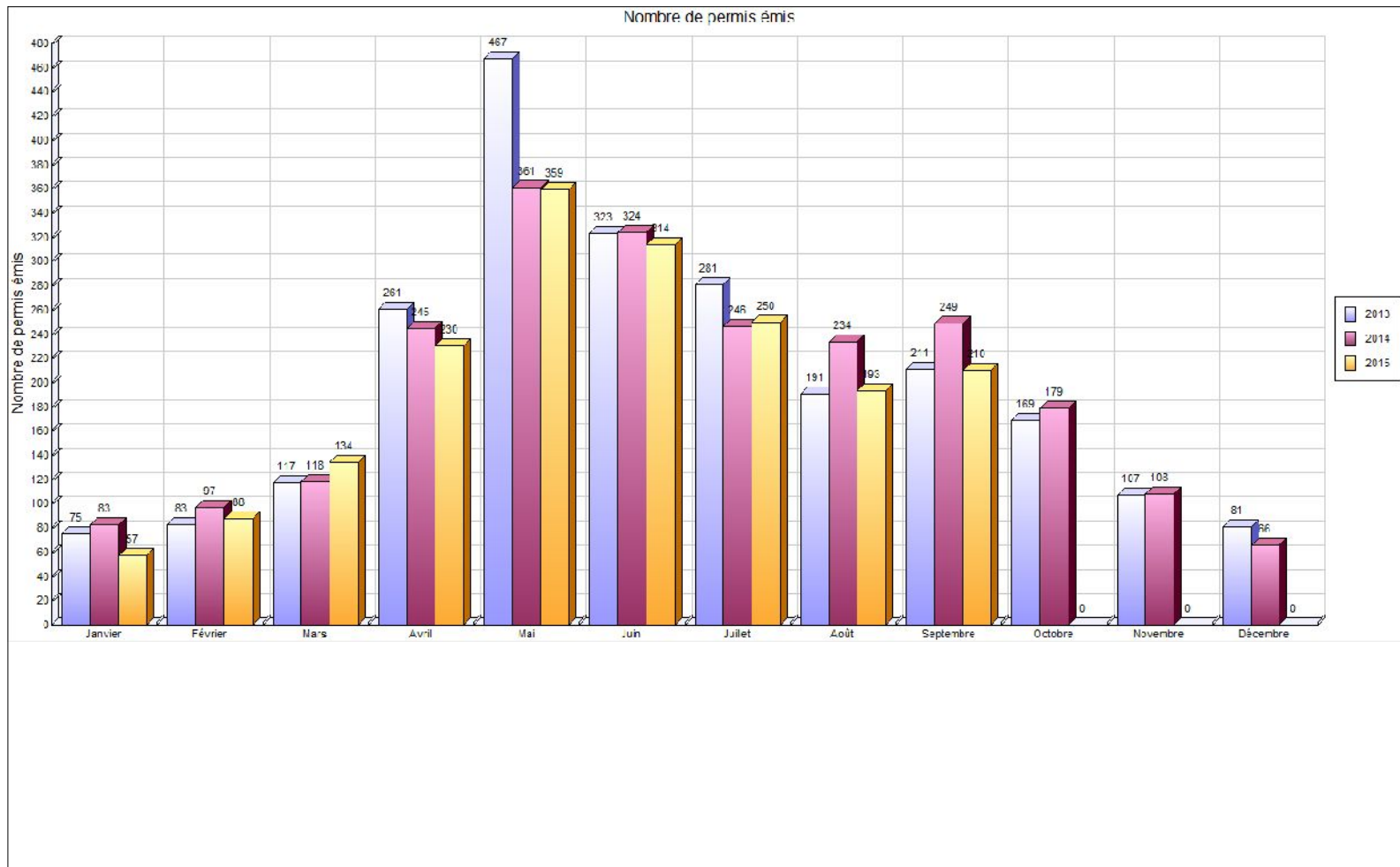

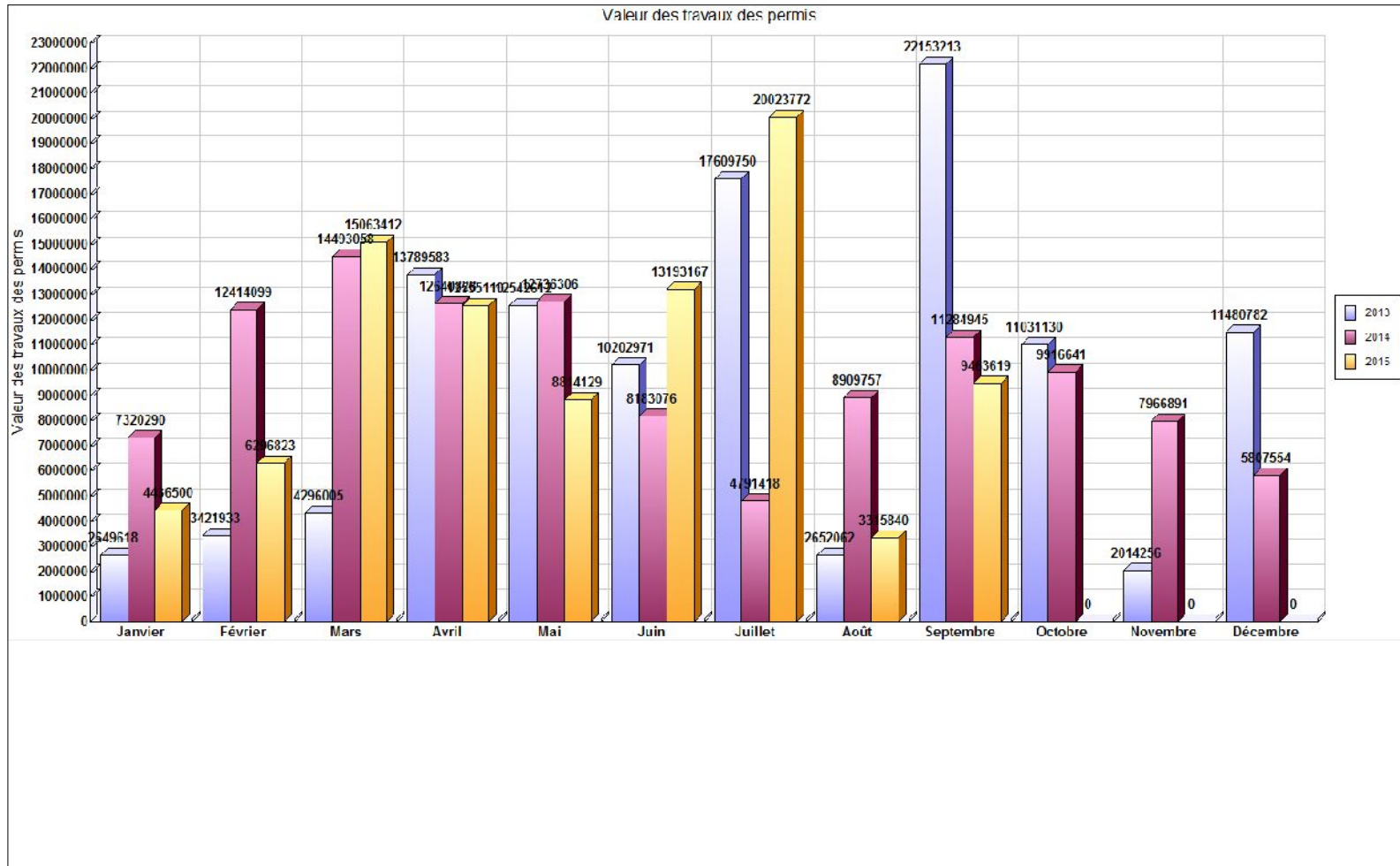

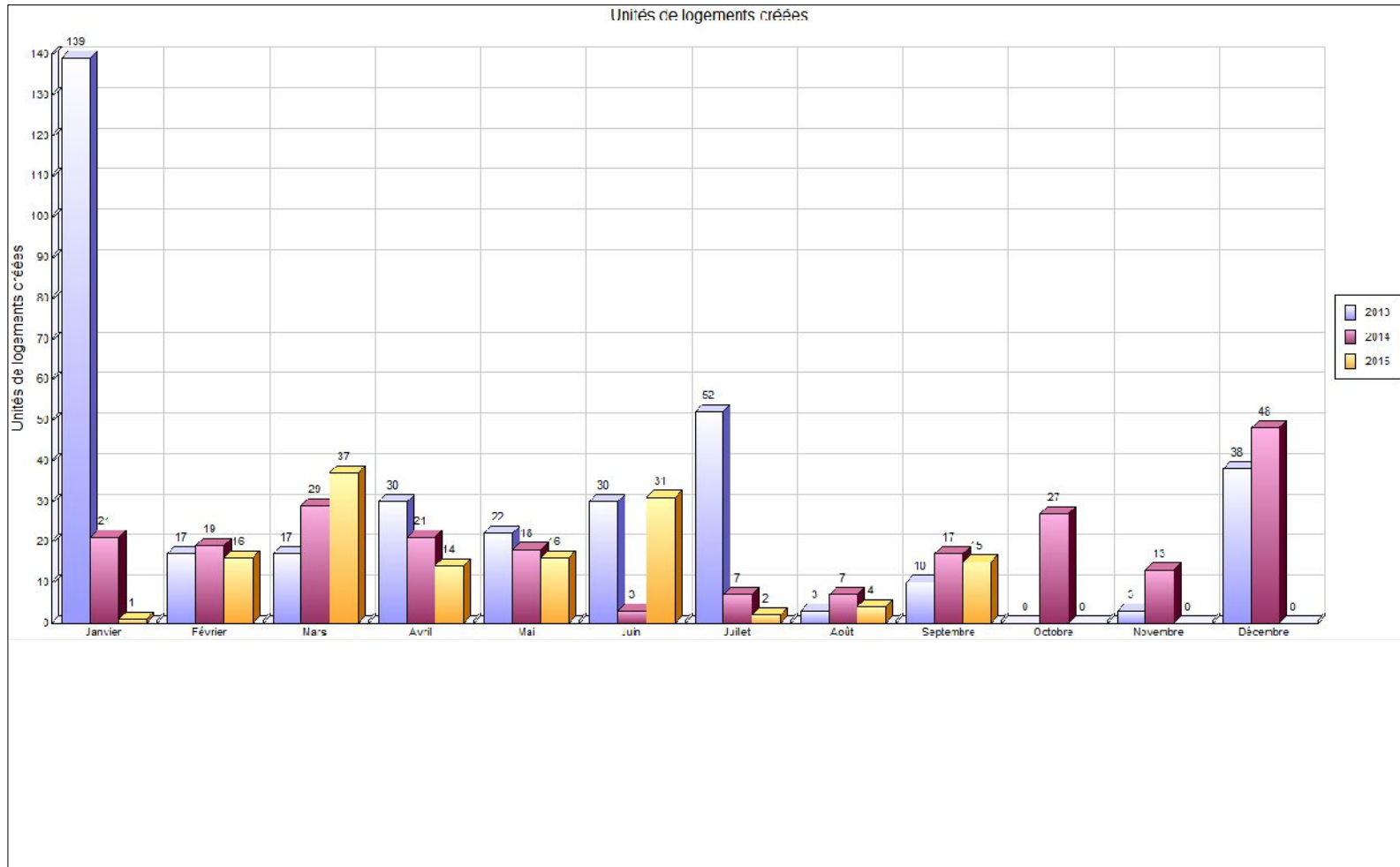

COMPILATION DES PERMIS - RAPPORT MENSUEL

MUNICIPALITÉ: Saint-Hyacinthe

Année: 2015

Nombre de permis	Usage		RÉSIDENTIEL						COMMERCIAL						INDUSTRIEL						INSTITU. & PUBLIC						AGRICOLE						LOCALISATION			
	Bâtiment		PRINC.			ACC.			PRINC.			ACC.			PRINC.			ACC.			PRINC.			ACC.			PRINC.			ACC.			PU	SECT	PPR	
	Travaux		N	A	R	N	A	R	N	A	R	N	A	R	N	A	R	N	A	R	N	A	R	N	A	R	N	A	R	N	A	R			ZI	ZS
Janvier	0	3	25	2	0	0	1	0	5	0	0	0	0	1	1	0	0	0	0	0	0	3	0	0	0	0	0	0	0	0	0	0	0	0		
Février	5	1	21	3	0	0	0	1	3	0	0	0	0	0	1	0	0	0	0	0	0	1	0	0	0	0	0	1	0	0	0	0	0			
Mars	10	4	34	3	0	0	1	3	10	0	0	1	0	0	2	0	0	0	0	0	0	4	0	0	0	0	0	1	1	0	0	0	0			
Avril	12	6	73	17	1	0	1	0	7	0	0	0	0	1	0	0	0	0	0	1	1	2	0	0	0	0	0	0	0	1	0	0	0			
Mai	11	3	87	24	3	2	0	0	6	0	0	0	0	0	0	1	0	0	0	0	0	2	3	0	0	1	0	0	1	1	0	0	0			
Juin	7	9	65	34	4	1	1	2	10	0	0	0	0	2	2	0	0	0	0	0	0	4	1	0	0	1	0	0	0	0	0	2	0			
Juillet	2	10	70	19	0	1	1	1	7	0	0	0	1	0	1	0	0	0	0	0	0	0	0	0	0	0	1	0	1	0	0	0	0			
Août	3	4	49	16	3	1	0	2	1	0	0	0	0	1	0	0	0	0	0	0	0	0	1	0	0	0	1	0	0	0	0	0	0			
Septembre	6	7	51	16	1	0	1	0	5	0	0	0	0	1	0	0	0	0	0	0	0	0	1	0	0	0	0	1	0	0	0	0	0			
Octobre																																				
Novembre																																				
Décembre																																				
TOTAL	56	47	475	134	12	5	6	9	54	0	0	1	1	6	7	1	0	0	1	1	16	6	0	0	2	1	3	3	3	2	0	0	0	0		

PRINC. : Bâtiment principal	RCI	}	PU : Périimètre d'urbanisation
ACC. : Bâtiment accessoire			SECT : Secteur agricole au RCI (A1 à A6)
N : Nouvelle construction			PPR : Périimètre de protection rapproché
A : Agrandissement, addition d'étage			ZI : Zone d'interdiction
R : Réparation, rénovation			ZS : Zone sensible

- Notes: 1) Bâtiment accessoire: remise à des fins agricoles, commerciales, résidentielles, industrielles, récréatives, silo, ouvrage d'entreposage des déjections animales.
 2) Nouvelle construction exclue: enseigne, installation septique.



Regroupement / Type de permis	septembre 2015				Cumulatif au 30 septembre 2015				septembre 2014				Cumulatif au 30 septembre 2014			
	Log. Créés	Émis	Valeur	Montant	Log. Créés	Émis	Valeur	Montant	Log. Créés	Émis	Valeur	Montant	Log. Créés	Émis	Valeur	Montant
Urbanisme																
Abattage d'arbres		2	10 300.00	25.00		17	56 900.00	275.00		5	900.00	100.00		24	11 600.00	575.00
Abattage d'arbres (Grande surface)														1		25.00
Agrandissement de bâtiment		9	3 200 200.00	8 050.00	1	65	13 462 100.00	32 041.50		11	2 425 000.00	4 954.00	3	71	22 068 338.00	36 808.82
Arrosage		21		1 200.00		163		8 200.00		10		250.00		162		4 025.00
Bâtiment accessoire / de service		19	118 600.00	1 000.00		163	2 070 525.00	10 897.50		21	149 650.00	1 050.00		175	3 200 925.00	12 650.00
Bâtiment temporaire		3	2 000.00	600.00		21	4 625.00	5 000.00		5		600.00		21	11 150.00	3 000.00
Captage des eaux souterraines (Puits)						3	5 000.00	150.00		1		50.00		8	6 305.00	400.00
Changement d'usage ou de destination		9		850.00		66	176 500.00	6 990.00		12	28 000.00	1 200.00		79	380 500.00	8 222.00
Clôture		11	15 500.00	550.00		111	288 949.00	5 400.00		13	29 960.00	650.00		90	275 263.00	4 450.00
Construction Nouvelle	13	7	4 358 000.00	7 525.00	125	66	47 996 885.00	79 352.50	14	13	5 672 000.00	10 074.00	129	82	37 014 038.00	55 526.50
Démolition		6	204 920.00	575.00		44	368 900.00	2 527.57		4	34 500.00	200.00		48	540 224.00	2 550.00
Déplacement d'une construction						2	100.00	100.00						2	80 000.00	210.00
Enseigne		11	51 604.00	550.00		79	374 291.00	4 250.00		10	95 150.00	591.80		74	335 007.00	3 991.80
Installation septique		4	67 545.00	200.00		38	483 776.00	1 900.00		2	17 000.00	100.00		23	155 000.00	1 150.00
Lavethon														2		
Muret		1	400.00	50.00		2	20 400.00	100.00						2	30 000.00	100.00
Occupation		3		100.00		5		300.00		2		200.00		8		800.00
Opération - Deux générations / Bi-génération (Renouvellement)						35		13 800.00						35		11 495.00
Piscine		8	102 760.00	500.00		103	1 174 026.00	6 025.00		7	156 750.00	422.00		94	953 815.00	4 917.00
Réparation d'une construction		1	4 000.00			6	107 366.00	190.00						28	902 331.00	2 478.01
Stationnement		2	48 000.00	132.50		19	965 277.00	1 277.50		3	350 000.00	800.00		23	2 291 900.00	1 630.00
Terrasse saisonnière						14	6 000.00	2 450.00						13	14 000.00	1 250.00
Transformation / Rénovation de bâtiment	2	55	1 274 790.00	4 322.50	10	550	25 594 252.00	74 228.41	3	81	2 326 035.00	5 740.49	10	586	24 502 481.00	63 718.28
Travaux sur la rive / Littoral / Plaine inondable		1	5 000.00	100.00		5	6 500.00	300.00						2	900.00	100.00
Vente de garage/Bazar		1		50.00		16		750.00		1		50.00		22		1 100.00
Vente temporaire / Saisonnière						1		50.00								
Total	15	174	9 463 619.00	26 380.00	136	1 594	93 162 372.00	256 554.98	17	201	11 284 945.00	27 032.29	142	1 675	92 773 777.00	221 172.41

Regroupement / Type de permis	septembre 2015				Cumulatif au 30 septembre 2015				septembre 2014				Cumulatif au 30 septembre 2014			
	Log. Créés	Émis	Valeur	Montant	Log. Créés	Émis	Valeur	Montant	Log. Créés	Émis	Valeur	Montant	Log. Créés	Émis	Valeur	Montant
Travaux publics																
Raccordement services d'aqueduc et d'égouts		12		990.66		80		7 024.68		20		1 650.00		107		8 827.50
Travaux dans l'emprise de rue		4		359.10		20		2 254.60		4		400.00		23		2 319.70
Travaux dans l'emprise de rue - Sciage de bordures et trottoirs		5		514.32		33		15 812.95		7		4 410.38		38		17 076.15
Travaux dans l'emprise de rue - Réfection de bordures et trottoir		1		5 816.88		6		24 551.59								
Utilisation de l'emprise de rue et équipements municipaux		14		1 795.50		102		13 526.10		17		1 830.00		114		11 821.00
Total		36		9 476.46		241		63 169.92		48		8 290.38		282		40 044.35
Grand total	15	210	9 463 619.00	35 856.46	136	1 835	93 162 372.00	319 724.90	17	249	11 284 945.00	35 322.67	142	1 957	92 773 777.00	261 216.76



VILLE DE SAINT-HYACINTHE

Analyse par catégorie d'immeuble

	Nbre de permis émis		Valeur		Montant		Nombre de logements	
	2015	2014	2015	2014			2015	2014
Résidentiel								
Unifamiliale isolée	104	102	2 391 954	1 436 999	8 043	9 901	3	2
Unifamiliale jumelée	11	21	57 300	531 550	613	1 742	0	2
Unifamiliale en rangée	0	2	0	5 000	0	50	0	0
Bifamiliale isolée	10	15	123 241	108 550	632	800	0	1
Bifamiliale jumelée	5	8	360 000	1 035 000	1 030	1 930	4	4
Trifamiliale isolée	7	3	245 800	69 200	6 760	298	2	0
Trifamiliale jumelée	1	5	0	750 000	200	1 150	0	6
Résidence 4 logis isolés	5	3	80 000	48 416	213	162	0	0
Résidence 4 logis jumelés	2	0	12 000	0	100	0	0	0
Résidence: 5-6 logis isolés	7	7	741 900	57 000	1 242	310	6	0
Résidence : 7-8 logis isolés	1	0	0	0	50	0	0	0
Résidence : 9 logis et plus variés	4	2	64 900	80 200	305	210	0	0
Résidence communautaire : 1-6 chambres	0	1	0	0	0	205	0	0
Maison mobile	0	1	0	800	0	50	0	0
Résidentiel	0	15	0	0	0	1 353	0	0
Commerce associable à la résidence	0	4	0	5 100	0	350	0	0
Total Résidentiel :	157	189	4 077 095	4 127 815	19 187	18 511	15	15
Industriel								
Industriel	1	0	2 300	0	50	0	0	0
Industrie à incidences faibles	4	6	2 765 000	3 950 000	7 122	8 193	0	0
Industrie à incidences moyennes à fortes	0	2	0	1 112 000	0	2 307	0	0
Total Industriel :	5	8	2 767 300	5 062 000	7 172	10 499	0	0
Institutionnel et gouvernemental								
Commerce et bureaux non structurants	0	1	0	0	0	100	0	0
Commerce et bureaux structurants	0	1	0	0	0	110	0	0
Institution non structurante de quartier	0	1	0	8 000	0	50	0	0

	Nbre de permis émis		Valeur		Montant		Nombre de logements	
	2015	2014	2015	2014			2015	2014
Institution non structurante de la Ville	0	1	0	40 000	0	0	0	0
Institution structurante de la région	6	0	18 000	0	314	0	0	0
Institution de services publics	1	0	40 000	0	100	0	0	0
Institutionnel	0	2	0	938 130	0	876	0	0
Total Institutionnel et gouvernemental	7	6	58 000	986 130	414	1 136	0	0
Commercial								
Unifamiliale isolée	1	0	0	0	120	0	0	0
Résidence: 5-6 logis isolés	1	0	0	0	120	0	0	0
Usage commercial et résidentiel mixte	1	2	240 000	0	480	200	0	0
Résidence mixte	4	5	54 500	185 000	414	412	0	2
Commerce et bureaux non structurants	18	16	2 098 724	88 450	6 275	1 349	0	0
Commerce et bureaux structurants	4	3	150 500	350 000	425	1 000	0	0
Commerce de gros non structurant	1	3	0	11 000	100	250	0	0
Commerces agroalimentaires	0	1	0	0	0	110	0	0
Commercial	10	14	12 500	74 550	1 099	1 055	0	0
Total Commercial :	40	44	2 556 224	709 000	9 033	4 376	0	2
Agricole								
Agriculture et activités agricoles	1	2	5 000	400 000	50	800	0	0
Total Agricole :	1	2	5 000	400 000	50	800	0	0
GRAND TOTAL	210	249	9 463 619	11 284 945	35 856	35 323	15	17



Catégorie / type	2015								2014							
	Nb permis émis		Valeur		Montant		Nb de logements		Nb permis émis		Valeur		Montant		Nb de logements	
	septembre	Cumulatif	septembre	Cumulatif	septembre	Cumulatif	septembre	Cumulatif	septembre	Cumulatif	septembre	Cumulatif	septembre	Cumulatif	septembre	Cumulatif
Agricole																
Abattage d'arbres	0	1	0	0	0	25	0	0	0	0	0	0	0	0	0	0
Agrandissement de bâtiment	0	1	0	225 000	0	563	0	0	0	2	0	415 000	0	830	0	0
Bâtiment accessoire / de service	1	8	5 000	476 000	50	1 280	0	0	0	1	0	50 000	0	100	0	0
Captage des eaux souterraines (Puits)	0	0	0	0	0	0	0	0	0	1	0	3 000	0	50	0	0
Changement d'usage ou de destination	0	0	0	0	0	0	0	0	0	1	0	15 000	0	200	0	0
Construction Nouvelle	0	2	0	138 000	0	345	0	0	1	1	325 000	325 000	650	650	0	0
Démolition	0	3	0	4 500	0	150	0	0	0	3	0	5 000	0	150	0	0
Déplacement d'une construction	0	1	0	0	0	50	0	0	0	0	0	0	0	0	0	0
Enseigne	0	3	0	104 000	0	325	0	0	0	0	0	0	0	0	0	0
Raccordement services d'aqueduc et d'égouts	0	1	0	0	0	90	0	0	0	0	0	0	0	0	0	0
Transformation / Rénovation de bâtiment	0	3	0	291 000	0	760	0	0	1	2	75 000	105 000	150	210	0	0
Utilisation de l'emprise de rue et équipements municipaux	0	0	0	0	0	0	0	0	0	1	0	0	0	110	0	0
Total	1	23	5 000	1 238 500	50	3 588	0	0	2	12	400 000	918 000	800	2 300	0	0
Commercial																
Abattage d'arbres	0	0	0	0	0	0	0	0	1	1	400	400	25	25	0	0
Agrandissement de bâtiment	0	9	0	3 292 000	0	8 098	0	0	1	9	40 000	5 535 500	80	11 100	0	2
Arrosage	0	2	0	0	0	100	0	0	1	4	0	0	25	100	0	0
Bâtiment accessoire / de service	0	0	0	0	0	0	0	0	0	3	0	86 000	0	260	0	0
Bâtiment temporaire	3	21	2 000	4 625	600	5 000	0	0	5	21	0	11 150	600	3 000	0	0
Changement d'usage ou de destination	6	47	0	169 000	600	5 190	0	0	7	62	23 000	256 500	700	6 226	0	0

Catégorie / type	2015								2014							
	Nb permis émis		Valeur		Montant		Nb de logements		Nb permis émis		Valeur		Montant		Nb de logements	
	septembre	Cumulatif	septembre	Cumulatif	septembre	Cumulatif	septembre	Cumulatif	septembre	Cumulatif	septembre	Cumulatif	septembre	Cumulatif	septembre	Cumulatif
Clôture	0	4	0	25 000	0	200	0	0	0	8	0	44 400	0	400	0	0
Construction Nouvelle	1	6	2 010 000	14 455 000	5 025	35 045	0	0	0	5	0	1 835 000	0	3 670	0	0
Démolition	2	4	166 720	224 747	425	618	0	0	0	10	0	305 514	0	700	0	0
Enseigne	9	61	43 504	177 122	450	3 200	0	0	8	62	95 000	282 950	492	3 442	0	0
Installation septique	0	0	0	0	0	0	0	0	0	2	0	4 000	0	100	0	0
Occupation	3	4	0	0	100	200	0	0	1	6	0	0	100	600	0	0
Raccordement services d'aqueduc et d'égouts	1	3	0	0	90	270	0	0	1	6	0	0	83	495	0	0
Réparation d'une construction	1	3	4 000	41 366	0	0	0	0	0	1	0	16 500	0	0	0	0
Stationnement	1	3	15 000	125 000	50	350	0	0	1	5	350 000	387 900	700	900	0	0
Terrasse saisonnière	0	14	0	6 000	0	2 450	0	0	0	13	0	14 000	0	1 250	0	0
Transformation / Rénovation de bâtiment	7	60	315 000	3 350 182	855	9 004	0	2	10	63	200 600	5 981 439	662	14 513	2	3
Travaux dans l'emprise de rue	1	1	0	0	120	120	0	0	1	4	0	0	100	400	0	0
Travaux dans l'emprise de rue - Sciage de bordures et trottoirs	0	0	0	0	0	0	0	0	0	1	0	0	0	181	0	0
Travaux dans l'emprise de rue - Réfection de bordures et trottoirs	0	1	0	0	0	13 286	0	0	0	0	0	0	0	0	0	0
Utilisation de l'emprise de rue et équipements municipaux	5	23	0	0	718	3 471	0	0	7	30	0	0	810	3 420	0	0
Total	40	266	2 556 224	21 870 042	9 033	86 601	0	2	44	316	709 000	14 761 253	4 376	50 783	2	5

<i>Institutionnel et gouvernemental</i>																
Abattage d'arbres	1	3	10 000	12 000	25	25	0	0	0	2	0	0	0	50	0	0
Agrandissement de bâtiment	0	1	0	2 000 000	0	4 000	0	0	0	5	0	4 452 526	0	568	0	0
Arrosage	0	5	0	0	0	200	0	0	0	2	0	0	0	25	0	0
Bâtiment accessoire / de service	1	5	40 000	149 000	100	450	0	0	1	1	40 000	40 000	0	0	0	0
Changement d'usage ou de destination	0	4	0	5 000	0	350	0	0	0	1	0	0	0	100	0	0
Clôture	0	2	0	2 750	0	0	0	0	0	0	0	0	0	0	0	0
Construction Nouvelle	0	1	0	1 829 885	0	0	0	0	0	3	0	3 392 388	0	5 033	0	0
Démolition	0	0	0	0	0	0	0	0	0	2	0	70 300	0	100	0	0
Enseigne	1	3	8 000	8 000	50	50	0	0	0	3	0	11 000	0	100	0	0

Catégorie / type	2015								2014							
	Nb permis émis		Valeur		Montant		Nb de logements		Nb permis émis		Valeur		Montant		Nb de logements	
	septembre	Cumulatif	septembre	Cumulatif	septembre	Cumulatif	septembre	Cumulatif	septembre	Cumulatif	septembre	Cumulatif	septembre	Cumulatif	septembre	Cumulatif
Lavethon	0	0	0	0	0	0	0	0	0	2	0	0	0	0	0	0
Raccordement services d'aqueduc et d'égouts	1	3	0	0	0	90	0	0	0	4	0	0	0	330	0	0
Réparation d'une construction	0	0	0	0	0	0	0	0	0	2	0	291 120	0	822	0	0
Stationnement	0	3	0	441 777	0	0	0	0	0	2	0	1 650 000	0	0	0	0
Transformation / Rénovation de bâtiment	0	18	0	10 088 800	0	25 052	0	0	3	25	946 130	9 923 772	926	18 104	0	0
Travaux dans l'emprise de rue	1	2	0	0	0	120	0	0	0	3	0	0	0	300	0	0
Travaux dans l'emprise de rue - Sciage de bordures et trottoirs	0	0	0	0	0	0	0	0	0	1	0	0	0	192	0	0
Utilisation de l'emprise de rue et équipements municipaux	2	9	0	0	239	1 197	0	0	2	13	0	0	210	940	0	0
Vente de garage/Bazar	0	2	0	0	0	50	0	0	0	1	0	0	0	50	0	0
Total	7	61	58 000	14 537 212	414	31 584	0	0	6	72	986 130	19 831 106	1 136	26 713	0	0

Industriel																
Abattage d'arbres	0	0	0	0	0	0	0	0	0	1	0	9 800	0	25	0	0
Agrandissement de bâtiment	2	7	2 765 000	5 757 000	6 913	13 693	0	0	1	10	2 000 000	9 623 000	4 000	19 886	0	0
Bâtiment accessoire / de service	0	2	0	340 000	0	850	0	0	0	1	0	1 800 000	0	3 600	0	0
Changement d'usage ou de destination	0	0	0	0	0	0	0	0	0	4	0	98 000	0	596	0	0
Clôture	1	2	2 300	22 300	50	100	0	0	0	0	0	0	0	0	0	0
Construction Nouvelle	0	1	0	7 800 000	0	19 500	0	0	2	4	2 812 000	10 012 000	5 624	19 174	0	0
Démolition	0	0	0	0	0	0	0	0	0	1	0	1 000	0	50	0	0
Enseigne	0	8	0	75 969	0	475	0	0	0	4	0	20 880	0	200	0	0
Installation septique	0	1	0	16 000	0	50	0	0	0	1	0	0	0	50	0	0
Raccordement services d'aqueduc et d'égouts	1	3	0	0	90	270	0	0	2	5	0	0	165	413	0	0
Stationnement	0	1	0	40 000	0	50	0	0	0	0	0	0	0	0	0	0
Transformation / Rénovation de bâtiment	0	7	0	3 123 600	0	7 883	0	0	1	7	250 000	1 625 000	500	3 510	0	0
Travaux dans l'emprise de rue	1	3	0	0	120	339	0	0	1	3	0	0	100	300	0	0
Travaux dans l'emprise de rue - Sciage de bordures et trottoirs	0	1	0	0	0	223	0	0	0	0	0	0	0	0	0	0
Utilisation de l'emprise de rue et équipements municipaux	0	6	0	0	0	718	0	0	1	3	0	0	110	341	0	0

Catégorie / type	2015								2014							
	Nb permis émis		Valeur		Montant		Nb de logements		Nb permis émis		Valeur		Montant		Nb de logements	
	septembre	Cumulatif	septembre	Cumulatif	septembre	Cumulatif	septembre	Cumulatif	septembre	Cumulatif	septembre	Cumulatif	septembre	Cumulatif	septembre	Cumulatif
Total	5	42	2 767 300	17 174 869	7 172	44 150	0	0	8	44	5 062 000	23 189 680	10 499	48 145	0	0

<i>Résidentiel</i>																
Abattage d'arbres	1	13	300	44 900	0	225	0	0	4	20	500	1 400	75	475	0	0
Abattage d'arbres (Grande surface)	0	0	0	0	0	0	0	0	0	1	0	0	0	25	0	0
Agrandissement de bâtiment	7	47	435 200	2 188 100	1 138	5 689	0	1	9	45	385 000	2 042 312	874	4 425	0	1
Arrosage	21	156	0	0	1 200	7 900	0	0	9	156	0	0	225	3 900	0	0
Bâtiment accessoire / de service	17	148	73 600	1 105 525	850	8 318	0	0	20	169	109 650	1 224 925	1 050	8 690	0	0
Captage des eaux souterraines (Puits)	0	3	0	5 000	0	150	0	0	1	7	0	3 305	50	350	0	0
Changement d'usage ou de destination	3	15	0	2 500	250	1 450	0	0	5	11	5 000	11 000	500	1 100	0	0
Clôture	10	103	13 200	238 899	500	5 100	0	0	13	82	29 960	230 863	650	4 050	0	0
Construction Nouvelle	6	56	2 348 000	23 774 000	2 500	24 463	13	125	10	69	2 535 000	21 449 650	3 800	27 000	14	129
Démolition	4	37	38 200	139 653	150	1 760	0	0	4	32	34 500	158 410	200	1 550	0	0
Déplacement d'une construction	0	1	0	100	0	50	0	0	0	2	0	80 000	0	210	0	0
Enseigne	1	4	100	9 200	50	200	0	0	2	5	150	20 177	100	250	0	0
Installation septique	4	37	67 545	467 776	200	1 850	0	0	2	20	17 000	151 000	100	1 000	0	0
Muret	1	2	400	20 400	50	100	0	0	0	2	0	30 000	0	100	0	0
Occupation	0	1	0	0	0	100	0	0	1	2	0	0	100	200	0	0
Opération - Deux générations / Bi-génération (Renouvellement)	0	35	0	0	0	13 800	0	0	0	35	0	0	0	11 495	0	0
Piscine	8	103	102 760	1 174 026	500	6 025	0	0	7	94	156 750	953 815	422	4 917	0	0
Raccordement services d'aqueduc et d'égouts	9	70	0	0	811	6 304	0	0	17	92	0	0	1 403	7 590	0	0
Réparation d'une construction	0	3	0	66 000	0	190	0	0	0	25	0	594 711	0	1 656	0	0
Stationnement	1	12	33 000	358 500	83	878	0	0	2	16	0	254 000	100	730	0	0
Transformation / Rénovation de bâtiment	48	462	959 790	8 740 670	3 468	31 530	2	8	66	489	854 305	6 867 270	3 502	27 381	1	7
Travaux dans l'emprise de rue	1	14	0	0	120	1 676	0	0	2	13	0	0	200	1 320	0	0
Travaux dans l'emprise de rue - Sciage de bordures et trottoirs	5	32	0	0	514	15 590	0	0	7	36	0	0	4 410	16 703	0	0
Travaux dans l'emprise de rue - Réfection de bordures et trottoirs	1	5	0	0	5 817	11 265	0	0	0	0	0	0	0	0	0	0

Catégorie / type	2015								2014							
	Nb permis émis		Valeur		Montant		Nb de logements		Nb permis émis		Valeur		Montant		Nb de logements	
	septembre	Cumulatif	septembre	Cumulatif	septembre	Cumulatif	septembre	Cumulatif	septembre	Cumulatif	septembre	Cumulatif	septembre	Cumulatif	septembre	Cumulatif
Travaux sur la rive / Littoral / Plaine inondable	1	5	5 000	6 500	100	300	0	0	0	2	0	900	0	100	0	0
Utilisation de l'emprise de rue et équipements municipaux	7	64	0	0	838	8 140	0	0	7	67	0	0	700	7 010	0	0
Vente de garage/Bazar	1	14	0	0	50	700	0	0	1	21	0	0	50	1 050	0	0
Vente temporaire / Saisonnière	0	1	0	0	0	50	0	0	0	0	0	0	0	0	0	0
Total	157	1 443	4 077 095	38 341 749	19 187	153 802	15	134	189	1 513	4 127 815	34 073 738	18 511	133 276	15	137
Grand total	210	1 835	9 463 619	93 162 372	35 856	319 725	15	136	249	1 957	11 284 945	92 773 777	35 323	261 217	17	142



Rapport comparatif pour l'intervalle du 01/09/2015 au 30/09/2015

VILLE DE SAINT-HYACINTHE

	Du 01/09/2015 au 30/09/2015				Du 01/09/2014 au 30/09/2014			
District électoral: Sainte-Rosalie								
Type permis	* Créés	Émis	Valeur	Montant	* Créés	Émis	Valeur	Montant
<i>Agrandissement de bâtiment</i>		2	35 200.00	137.50		1	30 000.00	60.00
<i>Arrosage</i>		1		50.00		2		50.00
<i>Bâtiment accessoire / de service</i>		4	21 400.00	200.00		4	22 700.00	200.00
<i>Captage des eaux souterraines (Puits)</i>						1		50.00
<i>Changement d'usage ou de destination</i>		1		50.00		1		100.00
<i>Clôture</i>						2	5 100.00	100.00
<i>Construction Nouvelle</i>					1	1	180 000.00	300.00
<i>Démolition</i>		1	1 200.00	50.00		2	24 500.00	100.00
<i>Installation septique</i>		3	50 045.00	150.00		1	17 000.00	50.00
<i>Piscine</i>		1	5 560.00	50.00		2	32 750.00	108.00
<i>Raccordement services d'aqueduc et d'égouts</i>						7		577.50
<i>Transformation / Rénovation de bâtiment</i>		5	83 800.00	325.00	1	13	170 289.00	750.00
<i>Travaux dans l'emprise de rue - Sciage de bordures et trottoirs</i>		2		171.00		1		110.00
<i>Travaux dans l'emprise de rue - Réfection de bordures et trottoirs</i>		1		5 816.88				
<i>Lotissement</i>						1		150.00
Total:		21	197 205.00	7 000.38	2	39	482 339.00	2 705.50

District électoral: Cascades								
Type permis	* Créés	Émis	Valeur	Montant	* Créés	Émis	Valeur	Montant
<i>Abattage d'arbres</i>		1	10 000.00	25.00				
<i>Agrandissement de bâtiment</i>						1	2 000.00	50.00
<i>Arrosage</i>		1		50.00				

	Du 01/09/2015 au 30/09/2015				Du 01/09/2014 au 30/09/2014			
<i>Bâtiment accessoire / de service</i>		1	5 000.00	50.00				
<i>Changement d'usage ou de destination</i>		2		200.00		2	20 000.00	200.00
<i>Clôture</i>						1	3 500.00	50.00
<i>Démolition</i>		1	35 000.00			1	5 000.00	50.00
<i>Enseigne</i>		4	7 250.00	200.00		2	550.00	100.00
<i>Occupation</i>		3		100.00		1		100.00
<i>Raccordement services d'aqueduc et d'égouts</i>						1		82.50
<i>Réparation d'une construction</i>		1	4 000.00					
<i>Stationnement</i>						1	350 000.00	700.00
<i>Transformation / Rénovation de bâtiment</i>		6	287 000.00	742.50		8	127 600.00	472.00
<i>Travaux dans l'emprise de rue</i>						1		100.00
<i>Utilisation de l'emprise de rue et équipements municipaux</i>		5		718.20		9		1 010.00
<i>Lotissement</i>						1		150.00
Total:		25	348 250.00	2 085.70		29	508 650.00	3 064.50

District électoral: Hertel-Notre-Dame								
Type permis	* Créés	Émis	Valeur	Montant	* Créés	Émis	Valeur	Montant
<i>Abattage d'arbres</i>		1	300.00			4	800.00	100.00
<i>Agrandissement de bâtiment</i>		1	40 000.00	100.00		1	12 000.00	50.00
<i>Arrosage</i>		2		100.00		1		25.00
<i>Bâtiment accessoire / de service</i>						4	28 950.00	200.00
<i>Changement d'usage ou de destination</i>		2		200.00		1		100.00
<i>Construction Nouvelle</i>					2	2	400 000.00	600.00
<i>Enseigne</i>		1	504.00	50.00				
<i>Piscine</i>		1	500.00	50.00		1	16 000.00	50.00
<i>Raccordement services d'aqueduc et d'égouts</i>						2		165.00
<i>Transformation / Rénovation de bâtiment</i>		1	8 000.00	50.00		2	7 500.00	100.00
<i>Travaux dans l'emprise de rue - Sciage de bordures et trottoirs</i>		1		172.32		2		315.32
<i>Utilisation de l'emprise de rue et équipements municipaux</i>						3		300.00
<i>Lotissement</i>						1		150.00
Total:		10	49 304.00	722.32	2	24	465 250.00	2 155.32

* Nombre de logement créés

Du 01/09/2015 au 30/09/2015					Du 01/09/2014 au 30/09/2014			
District électoral: Laurier								
Type permis	* Créés	Émis	Valeur	Montant	* Créés	Émis	Valeur	Montant
<i>Aggrandissement de bâtiment</i>						1	42 000.00	84.00
<i>Arrosage</i>		3		150.00		1		25.00
<i>Bâtiment accessoire / de service</i>		2	3 500.00	100.00				
<i>Bâtiment temporaire</i>		1		200.00		1		100.00
<i>Changement d'usage ou de destination</i>		1		100.00		1		100.00
<i>Clôture</i>		3	2 400.00	150.00		3	8 800.00	150.00
<i>Démolition</i>		1	16 720.00	50.00				
<i>Enseigne</i>		1	20 000.00	50.00		3	8 600.00	200.00
<i>Occupation</i>						1		100.00
<i>Piscine</i>		1	5 500.00	50.00				
<i>Transformation / Rénovation de bâtiment</i>		4	41 600.00	212.50		8	594 000.00	373.20
<i>Travaux dans l'emprise de rue - Sciage de bordures et trottoirs</i>		1		85.50				
<i>Lotissement</i>						1		150.00
Total:		18	89 720.00	1 148.00		20	653 400.00	1 282.20

District électoral: Saint-Joseph								
Type permis	* Créés	Émis	Valeur	Montant	* Créés	Émis	Valeur	Montant
<i>Aggrandissement de bâtiment</i>		1	60 000.00	150.00		1	12 000.00	50.00
<i>Arrosage</i>		3		150.00				
<i>Bâtiment accessoire / de service</i>		1	4 600.00	50.00		5	39 000.00	300.00
<i>Clôture</i>		3	5 100.00	150.00				
<i>Construction Nouvelle</i>		1	2 010 000.00	5 025.00				
<i>Piscine</i>						3	78 000.00	204.00
<i>Transformation / Rénovation de bâtiment</i>		4	88 000.00	262.50	2	9	210 200.00	588.40
<i>Utilisation de l'emprise de rue et équipements municipaux</i>		1		119.70				
<i>Lotissement</i>						1		150.00
Total:		14	2 167 700.00	5 907.20	2	19	339 200.00	1 292.40

Du 01/09/2015 au 30/09/2015					Du 01/09/2014 au 30/09/2014			
District électoral: La Providence								
Type permis	* Créés	Émis	Valeur	Montant	* Créés	Émis	Valeur	Montant
<i>Agrandissement de bâtiment</i>						1	160 000.00	320.00
<i>Arrosage</i>		3		150.00				
<i>Bâtiment accessoire / de service</i>		4	22 000.00	200.00		4	10 900.00	200.00
<i>Changement d'usage ou de destination</i>		1		100.00		2	5 000.00	200.00
<i>Clôture</i>		1	300.00	50.00		3	7 860.00	150.00
<i>Construction Nouvelle</i>	12	5	1 948 000.00	2 200.00	4	4	1 035 000.00	1 600.00
<i>Démolition</i>		1	2 000.00	50.00				
<i>Enseigne</i>		1	100.00	50.00		1	50.00	50.00
<i>Installation septique</i>		1	17 500.00	50.00				
<i>Muret</i>		1	400.00	50.00				
<i>Piscine</i>		2	36 700.00	125.00				
<i>Raccordement services d'aqueduc et d'égouts</i>		5		450.30		6		495.00
<i>Stationnement</i>		1	33 000.00	82.50				
<i>Transformation / Rénovation de bâtiment</i>		6	181 000.00	537.50		7	48 800.00	300.00
<i>Travaux dans l'emprise de rue - Sciage de bordures et trottoirs</i>						2		383.26
<i>Travaux sur la rive / Littoral / Plaine inondable</i>		1	5 000.00	100.00				
<i>Utilisation de l'emprise de rue et équipements municipaux</i>		1		119.70				
<i>Lotissement</i>						1		150.00
Total:	12	34	2 246 000.00	4 315.00	4	31	1 267 610.00	3 848.26

District électoral: Douville								
Type permis	* Créés	Émis	Valeur	Montant	* Créés	Émis	Valeur	Montant
<i>Agrandissement de bâtiment</i>		1	60 000.00	150.00		2	105 000.00	210.00
<i>Arrosage</i>		3		300.00		2		50.00
<i>Bâtiment accessoire / de service</i>		4	19 500.00	200.00		1		50.00
<i>Changement d'usage ou de destination</i>		2		200.00		2	3 000.00	200.00
<i>Clôture</i>						2	1 400.00	100.00
<i>Construction Nouvelle</i>	1	1	400 000.00	300.00	6	2	750 000.00	1 000.00
<i>Démolition</i>		1		50.00		1	5 000.00	50.00

	Du 01/09/2015 au 30/09/2015				Du 01/09/2014 au 30/09/2014			
<i>Enseigne</i>						1	17 000.00	50.00
<i>Piscine</i>						1	30 000.00	60.00
<i>Raccordement services d'aqueduc et d'égouts</i>		3		270.18				
<i>Stationnement</i>						2		100.00
<i>Transformation / Rénovation de bâtiment</i>		6	89 300.00	337.50		7	78 400.00	385.00
<i>Travaux dans l'emprise de rue</i>		2		239.40				
<i>Utilisation de l'emprise de rue et équipements municipaux</i>		3		359.10		1		100.00
<i>Lotissement</i>						1		150.00
Total:	1	26	568 800.00	2 406.18	6	25	989 800.00	2 505.00

District électoral: Saint-Thomas-d'Aquin								
Type permis	* Créés	Émis	Valeur	Montant	* Créés	Émis	Valeur	Montant
<i>Agrandissement de bâtiment</i>		4	3 005 000.00	7 512.50		1	22 000.00	50.00
<i>Arrosage</i>						2		50.00
<i>Bâtiment accessoire / de service</i>		2	41 700.00	150.00		2	8 100.00	100.00
<i>Bâtiment temporaire</i>		1	1 500.00	200.00		2		200.00
<i>Changement d'usage ou de destination</i>						1		100.00
<i>Clôture</i>						1	800.00	50.00
<i>Construction Nouvelle</i>					1	3	1 607 000.00	3 174.00
<i>Installation septique</i>						1		50.00
<i>Piscine</i>		1	1 000.00	50.00				
<i>Raccordement services d'aqueduc et d'égouts</i>		1		90.06		1		82.50
<i>Stationnement</i>		1	15 000.00	50.00				
<i>Transformation / Rénovation de bâtiment</i>		9	76 290.00	500.00		6	297 000.00	750.00
<i>Travaux dans l'emprise de rue</i>		1		119.70		1		100.00
<i>Utilisation de l'emprise de rue et équipements municipaux</i>		1		119.70		1		110.00
<i>Vente de garage/Bazar</i>		1		50.00		1		50.00
<i>Lotissement</i>						1		150.00
Total:		22	3 140 490.00	8 841.96	1	24	1 934 900.00	5 016.50

District électoral: Saint-Sacrement								
Type permis	* Créés	Émis	Valeur	Montant	* Créés	Émis	Valeur	Montant

	Du 01/09/2015 au 30/09/2015				Du 01/09/2014 au 30/09/2014			
<i>Agrandissement de bâtiment</i>						2	2 040 000.00	4 080.00
<i>Arrosage</i>		2		100.00		1		25.00
<i>Bâtiment accessoire / de service</i>		1	900.00	50.00				
<i>Clôture</i>		2	4 800.00	100.00				
<i>Construction Nouvelle</i>						1	1 700 000.00	3 400.00
<i>Enseigne</i>						2	46 200.00	141.80
<i>Raccordement services d'aqueduc et d'égouts</i>						2		165.00
<i>Transformation / Rénovation de bâtiment</i>		6	52 500.00	300.00		8	162 616.00	521.63
<i>Travaux dans l'emprise de rue</i>						1		100.00
<i>Utilisation de l'emprise de rue et équipements municipaux</i>		1		119.70		1		100.00
<i>Lotissement</i>						1		150.00
Total:		12	58 200.00	669.70		19	3 948 816.00	8 683.43

District électoral: Bois-Joli								
Type permis	* Créés	Émis	Valeur	Montant	* Créés	Émis	Valeur	Montant
<i>Abattage d'arbres</i>						1	100.00	
<i>Arrosage</i>		2		100.00				
<i>Bâtiment temporaire</i>		1	500.00	200.00		2		300.00
<i>Changement d'usage ou de destination</i>						1		100.00
<i>Enseigne</i>		4	23 750.00	200.00		1	22 750.00	50.00
<i>Piscine</i>		2	53 500.00	175.00				
<i>Raccordement services d'aqueduc et d'égouts</i>		1		90.06		1		82.50
<i>Transformation / Rénovation de bâtiment</i>		5	135 500.00	392.50		5	62 500.00	250.00
<i>Travaux dans l'emprise de rue</i>						1		100.00
<i>Travaux dans l'emprise de rue - Sciage de bordures et trottoirs</i>		1		85.50		2		3 601.80
<i>Utilisation de l'emprise de rue et équipements municipaux</i>		1		119.70		1		110.00
<i>Lotissement</i>						1		150.00
Total:		17	213 250.00	1 362.76		16	85 350.00	4 744.30

District électoral: Sacré-Coeur								
Type permis	* Créés	Émis	Valeur	Montant	* Créés	Émis	Valeur	Montant

	Du 01/09/2015 au 30/09/2015				Du 01/09/2014 au 30/09/2014			
<i>Arrosage</i>		1		50.00		1		25.00
<i>Bâtiment accessoire / de service</i>						1	40 000.00	
<i>Changement d'usage ou de destination</i>						1		100.00
<i>Clôture</i>		2	2 900.00	100.00		1	2 500.00	50.00
<i>Démolition</i>		1	150 000.00	375.00				
<i>Raccordement services d'aqueduc et d'égouts</i>		2		90.06				
<i>Transformation / Rénovation de bâtiment</i>	2	3	231 800.00	662.50		8	567 130.00	1 250.26
<i>Travaux dans l'emprise de rue</i>		1						
<i>Utilisation de l'emprise de rue et équipements municipaux</i>		1		119.70		1		100.00
<i>Lotissement</i>						1		150.00
Total:	2	11	384 700.00	1 397.26		14	609 630.00	1 675.26
Total:	15	210	9 463 619.00	35 856.46		17	11 284 945.00	36 972.67



VILLE DE SAINT-HYACINTHE

Liste des permis généraux et certificats émis

Permis/ Cert.	Type / Nature / Matricule / Cadastre	Propriétaire/Entrepreneur/Emplacement/ Secteur	Nb. log. Créé(s) / Supprimé(s)	Émission / Début / Fin prévue	Valeur	Montant	Reçu
Permis 2015-01748	Bâtiment accessoire / de service <i>Agriculture et activités agricoles</i> 5251-64-2066-0-000-0000 2036795,4790555	9195-5922 QUEBEC INC Ferme Bunny Farm 21600 AVENUE SAINT-LOUIS		16/09/2015 18/09/2015 25/09/2015	5 000,00 \$	50,00 \$	201501642

Nombre de logements créés	0
Nombre de logements supprimés	0
Nombre total de permis/cert.:	1
Valeur totale des travaux:	5 000,00 \$
Montant total des coûts:	50.00

*Le total "Nombre de logements créés" ne contient pas le nombre de logements créés des permis révoqués.
Le total "Nombre de logements supprimés" ne contient pas le nombre de logements supprimés des permis révoqués.
Le total "Valeur totale des travaux" ne contient pas la valeur des travaux des permis révoqués.*



VILLE DE SAINT-HYACINTHE

Liste des permis généraux et certificats émis

Permis/ Cert.	Type / Nature / Matricule / Cadastre	Propriétaire/Entrepreneur/Emplacement/ Secteur	Nb. log. Créé(s) / Supprimé(s)	Émission / Début / Fin prévue	Valeur	Montant	Reçu
Permis 2015-01627	Transformation / Rénovation de bâtiment <i>Résidence mixte</i> 5156-60-4769-0-000-0000 2038224	9144-7433 QUEBEC INC CONSTRUCTION GÉRARD BROUILLARD & FILS (1998) LTÉE 5005-5035 RUE DES SEIGNEURS EST		01/09/2015 01/10/2015 31/12/2015	50 000,00 \$	125,00 \$	201501519
Certificat 2015-01640	Bâtiment temporaire <i>Commercial</i> 4556-81-3368-0-000-0000 5073230	2756-6686 QUEBEC INC 2756-6686 QUEBEC INC 5650 RUE MARTINEAU		03/09/2015 14/09/2015 30/09/2015	1 500,00 \$	200,00 \$	201501536
Permis 2015-01642	Utilisation de l'emprise de rue et équipements municipaux <i>Résidence mixte</i> 4853-09-2723-0-001-0013 1440440,1440426 PC,1440427 PC,1440477 PC	CONSTRUCTIONS ROBERT ROBIN INC (LES) CONSTRUCTIONS ROBERT ROBIN INC (LES) 1665 ALLEE DU MARCHE app.313		03/09/2015 03/09/2015 16/09/2015	0,00 \$	239,40 \$	201501538
Certificat 2015-01649	Enseigne <i>Commercial</i> 4655-16-9609-0-000-0000 1700595	GROUPE MARCIL INC À LA BELLE PROVINCE, MAKI VAFPOULOS 1280-1320 RUE JOHNSON OUEST		03/09/2015 03/09/2015 03/10/2015	250,00 \$	50,00 \$	201501540
Certificat 2015-01650	Réparation d'une construction <i>Résidence mixte</i> 4853-09-2723-0-001-0008 1440435,1440426 PC,1440427 PC,1440477 PC	CONSTRUCTIONS ROBERT ROBIN INC (LES) LES PEINTURES ALAIN GIROUARD 1665 ALLEE DU MARCHE app.212		03/09/2015 03/09/2015 18/09/2015	4 000,00 \$	0,00 \$	

Certificat 2015-01667	Bâtiment temporaire <i>Commercial</i> 4655-24-7550-0-000-0000 1702734	CENTRES D'ACHATS BEAUWARD LTEE (LES) MONSIEUR ANDRÉ BROCHU 3360-3380 BOULEVARD LAFRAMBOISE		08/09/2015 23/09/2015 28/09/2015	500,00 \$	200,00 \$	201501560
Permis 2015-01678	Utilisation de l'emprise de rue et équipements municipaux <i>Commercial</i> 4451-94-9916-0-000-0000 1968132	9137-4744 QUEBEC INC PROTECTION INCENDIE NCI 5955 BOULEVARD LAURIER OUEST		09/09/2015 14/09/2015 14/09/2015	0,00 \$	119,70 \$	201501590
Certificat 2015-01684	Enseigne <i>Commerce et bureaux non structurants</i> 4953-09-5582-0-000-0000 1297343	AUTOMOBILES F M INC LIBERTEVISION 16070 AVENUE SAINT-LOUIS		10/09/2015 20/08/2015 30/09/2015	20 000,00 \$	50,00 \$	201501585
Certificat 2015-01685	Enseigne <i>Commercial</i> 4753-88-0393-0-000-0000 1439740	D'ANJOU CAROLYNE LETTRARPID INC. 1925 RUE GIROUARD OUEST		10/09/2015 14/09/2015 31/10/2015	250,00 \$	50,00 \$	201501592
Permis 2015-01691	Travaux dans l'emprise de rue <i>Commercial</i> 4251-78-2856-0-001-0002 3961446,3961448 PC	BOUCHARD - HUDON INC Excavation Laflamme & Ménard 1575 AVENUE DE L' AEROPORT		10/09/2015 14/09/2015 20/09/2015	0,00 \$	119,70 \$	201501648
Permis 2015-01692	Raccordement services d'aqueduc et d'égouts <i>Commercial</i> 4251-78-2856-0-001-0002 3961446,3961448 PC	BOUCHARD - HUDON INC Excavation Laflamme & Ménard 1575 AVENUE DE L' AEROPORT		10/09/2015 14/09/2015 14/10/2015	0,00 \$	90,06 \$	201501650
Certificat 2015-01694	Changement d'usage ou de destination <i>Commerce et bureaux non structurants</i> 4754-81-3435-0-000-0000 1439724	DUFRESNE JOHANNE 975 AVENUE DU PALAIS		11/09/2015 01/09/2015 01/09/2015	0,00 \$	100,00 \$	201501611
Certificat 2015-01699	Occupation <i>Commerce et bureaux structurants</i> 4854-22-8131-0-000-0000 1439324	FIDUCIE CAJUSLIE LE CENTRE DE SOUTIEN & DE SERVICES AIDANTS-AINÉS 959 RUE DES CASCADES		11/09/2015 14/09/2015 14/09/2015	0,00 \$	0,00 \$	

Certificat 2015-01700	Occupation <i>Commerce et bureaux structurants</i> 4854-22-9845-0-000-0000 1439325	FIDUCIE CAJUSLIE LE CENTRE DE SOUTIEN & DE SERVICES AIDANTS-AINÉS 907 RUE DES CASCADES		11/09/2015 14/09/2015 14/09/2015	0,00 \$	0,00 \$	
Certificat 2015-01704	Enseigne <i>Commerce et bureaux non structurants</i> 4853-08-1896-0-001-0011 1440446,1440442 PC,1440443 PC	CONSTRUCTIONS ROBIN 1986 INC (LES AUVENTS MULTIPLES 430 AVENUE SAINTE-ANNE app.3		14/09/2015 09/09/2015 30/09/2015	5 000,00 \$	50,00 \$	201501593
Certificat 2015-01707	Stationnement <i>Commerce et bureaux non structurants</i> 4757-60-5674-0-000-0000 5408538,1702813,1702814,1702819,540 8536,5408537,5408538	JEFO INTERNATIONAL LTEE PAVAGE BRODEUR 4770-4790 RUE MARTINEAU		14/09/2015 14/09/2015 30/11/2015	15 000,00 \$	50,00 \$	201501620
Permis 2015-01716	Transformation / Rénovation de bâtiment <i>Résidence mixte</i> 4754-91-2588-0-000-0000 1439628	TETREULT GERALD CONSTRUCTION MARIO HÉBERT 800-810 AVENUE DE L' HOTEL-DE-VILLE		14/09/2015 14/09/2015 31/10/2015	500,00 \$	50,00 \$	201501589
Permis 2015-01719	Utilisation de l'emprise de rue et équipements municipaux <i>Unifamiliale isolée</i> 4754-91-2588-0-000-0000 1439628	TETREULT GERALD CONSTRUCTION MARIO HÉBERT 800-810 AVENUE DE L' HOTEL-DE-VILLE		14/09/2015 14/09/2015 21/09/2015	0,00 \$	119,70 \$	201501595
Permis 2015-01724	Transformation / Rénovation de bâtiment <i>Usage commercial et résidentiel mixte</i> 4853-19-1579-0-000-0000 1439555	IMMEUBLES G F INC (LES) FERNAND TANGUAY ET FILS 400-404 AVENUE SAINT-SIMON		15/09/2015 16/09/2015 16/09/2016	240 000,00 \$	480,00 \$	201501640
Certificat 2015-01726	Occupation <i>Commercial</i> 4854-21-4593-0-000-0000 4936828	9202-9982 QUEBEC INC GODBOUT DANIEL & DIANE DUFRESNE 1045 RUE DES CASCADES		15/09/2015 23/07/2015	0,00 \$	100,00 \$	201501619
Permis 2015-01729	Transformation / Rénovation de bâtiment <i>Commerce et bureaux non structurants</i> 4653-99-1536-0-000-0000 5467883	PLACEMENTS MASKA LTEE CONSTRUCTION MARIO HÉBERT 1300-1398 BOULEVARD CHOQUETTE		15/09/2015 15/09/2015 21/09/2015	8 000,00 \$	50,00 \$	201501603
Certificat 2015-01731	Enseigne <i>Commerce et bureaux structurants</i> 4655-16-9609-0-000-0000 1700595	GROUPE MARCIL INC DOOLY'S ST-HYACINTHE 1300 RUE JOHNSON OUEST		15/09/2015 21/09/2015 12/10/2015	500,00 \$	50,00 \$	201501621

Certificat 2015-01735	Changement d'usage ou de destination <i>Commerce de gros non structurant</i> 5155-19-1287-0-000-0000 2038713	JEFO INTERNATIONAL LTEE 13455 AVENUE MORISSETTE		15/09/2015	0,00 \$	100,00 \$	201501632
Permis 2015-01742	Utilisation de l'emprise de rue et équipements municipaux <i>Commercial</i> 4754-44-4819-0-000-0000 1438410,1438416,1594707	SYNDICAT QUEBECOIS DE LA CONSTRUCTION SYNDICAT QUEBECOIS DE LA CONSTRUCTION 2121 AVENUE SAINTE-ANNE		16/09/2015 16/09/2015 22/09/2015	0,00 \$	119,70 \$	201501631
Permis 2015-01745	Utilisation de l'emprise de rue et équipements municipaux <i>Résidence: 5-6 logis isolés</i> 4854-10-3156-0-000-0000 01-346	9054-5534 QUEBEC INC SYNAIRTECH 455 AVENUE DUCLOS		16/09/2015 15/09/2015 15/09/2015	0,00 \$	119,70 \$	
Permis 2015-01750	Construction Nouvelle <i>Commerce et bureaux non structurants</i> 4953-36-7053-0-000-0000 5754173	INVESTISSEMENTS IMMOBILIERS PRODIGE INC CONSTRUCTION BERTRAND DIONNE INC. 16920-16930 AVENUE SAINT-LOUIS		17/09/2015 01/09/2015 02/05/2016	2 010 000,00 \$	5 025,00 \$	201501635
Certificat 2015-01762	Bâtiment temporaire <i>Commerce et bureaux non structurants</i> 4954-39-6551-0-000-0000 1297385	GESTION MARIO GRAVELINE INC CERAMIQUE GRAVELINE INC. 1820 BOULEVARD LAURIER EST		17/09/2015 05/08/2015 19/10/2015	0,00 \$	200,00 \$	201501636
Permis 2015-01763	Transformation / Rénovation de bâtiment <i>Commerce et bureaux non structurants</i> 4555-33-2348-0-000-0000 3694457	IMMEUBLE D P A SENC DPA ASSURANCES 3395 RUE PICARD		18/09/2015 18/09/2015 05/10/2015	6 000,00 \$	50,00 \$	201501644
Certificat 2015-01765	Enseigne <i>Commerce et bureaux non structurants</i> 4655-55-0135-0-000-0000 4473715	CENTRES D'ACHATS BEAUWARD LTEE (LES) SOCIÉTÉ DES ALCOOLS DU QUÉBEC 3180 BOULEVARD LAFRAMBOISE		18/09/2015 15/11/2015 15/12/2015	15 000,00 \$	50,00 \$	
Permis 2015-01766	Transformation / Rénovation de bâtiment <i>Commercial</i> 4654-39-0032-0-000-0000 1969115	GESTION LOUIS BROUILLETTE INC LES ENTREPRISES HARPIN ET RICHER INC. 2487 BOULEVARD CASAVANT OUEST		21/09/2015 21/09/2015 31/10/2015	10 000,00 \$	50,00 \$	201501647

Permis 2015-01777	Démolition <i>Commerce et bureaux structurants</i> 4754-74-7982-0-000-0000 1439771	PEREZ GUILLAUME BERTRAND MATHIEU LTÉE 1650-1700 BOULEVARD LAFRAMBOISE		23/09/2015 24/09/2015 25/12/2015	150 000,00 \$	375,00 \$	201501664
Certificat 2015-01781	Enseigne <i>Commerce et bureaux non structurants</i> 4854-00-4357-0-000-0000 1439564	9043-3277 QUEBEC INC LETTRAPID INC 1440-1444 RUE DES CASCADES		23/09/2015 22/09/2015 22/10/2015	1 000,00 \$	50,00 \$	
Certificat 2015-01788	Enseigne <i>Commerce et bureaux non structurants</i> 4853-09-3711-0-000-0000 1439786	DISTINCTION LAFLAMME INC PUBLI-CITÉ LETTRAPID INC 405-421 AVENUE SAINT-FRANCOIS		23/09/2015 22/09/2015 15/10/2015	1 000,00 \$	50,00 \$	201501675
Permis 2015-01798	Démolition <i>Commerce et bureaux non structurants</i> 4954-08-5895-0-000-0000 1296142	ENERGIE VALERO INC ROLAND GRENIER CONSTRUCTION LIMITÉE 1520 BOULEVARD LAURIER EST		24/09/2015 28/09/2015 31/10/2015	16 720,00 \$	50,00 \$	201501674
Certificat 2015-01802	Changement d'usage ou de destination <i>Commerce et bureaux non structurants</i> 4854-11-3646-0-000-0000 1439586	MAINVILLE GUY 1220 RUE DES CASCADES		24/09/2015	0,00 \$	100,00 \$	201501695
Certificat 2015-01804	Changement d'usage ou de destination <i>Commerce et bureaux non structurants</i> 4653-99-1536-0-000-0000 5467883	PLACEMENTS MASKA LTEE 1386 BOULEVARD CHOQUETTE		25/09/2015	0,00 \$	100,00 \$	201501698
Certificat 2015-01806	Changement d'usage ou de destination <i>Commerce et bureaux non structurants</i> 4552-91-7370-0-000-0000 1969038	BUREAU CLAUDE 3975 BOULEVARD LAURIER OUEST		25/09/2015 01/10/2015 01/10/2015	0,00 \$	100,00 \$	
Certificat 2015-01807	Changement d'usage ou de destination <i>Commerce et bureaux non structurants</i> 4552-91-7370-0-000-0000 1969038	BUREAU CLAUDE 4005 BOULEVARD LAURIER OUEST		25/09/2015 01/10/2015 01/10/2015	0,00 \$	100,00 \$	
Permis 2015-01809	Transformation / Rénovation de bâtiment <i>Commerce et bureaux non structurants</i> 4754-81-3435-0-000-0000 1439724	DUFRESNE JOHANNE DUFRESNE JOHANNE 975 AVENUE DU PALAIS		28/09/2015 28/09/2015 15/11/2015	500,00 \$	50,00 \$	201501680

Certificat 2015-01829	Enseigne <i>Commerce et bureaux non structurants</i> 4653-99-1536-0-000-0000 5467883	PLACEMENTS MASKA LTEE LETTRAPID 1386 BOULEVARD CHOQUETTE		29/09/2015	504,00 \$	50,00 \$	201501698
				29/09/2015			
				01/12/2015			

Nombre de logements créés	0
Nombre de logements supprimés	0
Nombre total de permis/cert.:	40
Valeur totale des travaux:	2 556 224,00 \$
Montant total des coûts:	9 032.96

*Le total "Nombre de logements créés" ne contient pas le nombre de logements créés des permis révoqués.
Le total "Nombre de logements supprimés" ne contient pas le nombre de logements supprimés des permis révoqués.
Le total "Valeur totale des travaux" ne contient pas la valeur des travaux des permis révoqués.*



VILLE DE SAINT-HYACINTHE

Liste des permis généraux et certificats émis

Permis/ Cert.	Type / Nature / Matricule / Cadastre	Propriétaire/Entrepreneur/Emplacement/ Secteur	Nb. log. Créé(s) / Supprimé(s)	Émission / Début / Fin prévue	Valeur	Montant	Reçu
Permis 2015-01643	Raccordement services d'aqueduc et d'égouts <i>Industrie à incidences faibles</i> 4657-10-3084-0-000-0000 3515966	JEFO LOGISTIQUE INC Transport Raynald Boulay & Fils 8200 AVENUE EMILIEEN-LETARTE		03/09/2015 14/09/2015 14/10/2015	0,00 \$	90,06 \$	
Permis 2015-01644	Travaux dans l'emprise de rue <i>Industrie à incidences faibles</i> 4657-10-3084-0-000-0000 3515966	JEFO LOGISTIQUE INC Transport Raynald Boulay & Fils 8200 AVENUE EMILIEEN-LETARTE		03/09/2015 14/09/2015 14/10/2015	0,00 \$	119,70 \$	
Certificat 2015-01662	Clôture <i>Industriel</i> 4654-05-7124-0-000-0000 1966610	NUTRANIA INC NUTRANIA INC 2900-2940 AVENUE VANIER		08/09/2015 08/09/2015 30/11/2015	2 300,00 \$	50,00 \$	201501554
Permis 2015-01737	Agrandissement de bâtiment <i>Industrie à incidences faibles</i> 4556-97-1089-0-000-0000 1702560,2889910,3052030	ENTREPOT NC INC CONSTRUCTION RGP BROUILLARD INC. 7955 AVENUE PION		15/09/2015 27/08/2015 01/01/2016	2 700 000,00 \$	6 750,00 \$	201501615
Permis 2015-01749	Agrandissement de bâtiment <i>Industrie à incidences faibles</i> 4556-84-9380-0-000-0000 1702767,3894767	9203-1657 QUEBEC INC Constructions Richard Deslandes 5640 RUE LAMOUREUX		16/09/2015 21/09/2015 18/12/2015	65 000,00 \$	162,50 \$	201501629

Nombre de logements créés	0
Nombre de logements supprimés	0
Nombre total de permis/cert.:	5
Valeur totale des travaux:	2 767 300,00 \$
Montant total des coûts:	7 172.26

*Le total "Nombre de logements créés" ne contient pas le nombre de logements créés des permis révoqués.
Le total "Nombre de logements supprimés" ne contient pas le nombre de logements supprimés des permis révoqués.
Le total "Valeur totale des travaux" ne contient pas la valeur des travaux des permis révoqués.*



VILLE DE SAINT-HYACINTHE

Liste des permis généraux et certificats émis

Permis/ Cert.	Type / Nature / Matricule / Cadastre	Propriétaire/Entrepreneur/Emplacement/ Secteur	Nb. log. Créé(s) / Supprimé(s)	Émission / Début / Fin prévue	Valeur	Montant	Reçu
Permis 2015-01695	Utilisation de l'emprise de rue et équipements municipaux <i>Institution structurante de la région</i> 4655-91-4134-0-000-0000 3075655	CSSS RICHELIEU-YAMASKA 2750 BOULEVARD LAFRAMBOISE		11/09/2015 17/09/2015 17/09/2015	0,00 \$	119,70 \$	201501579
Permis 2015-01696	Utilisation de l'emprise de rue et équipements municipaux <i>Institution structurante de la région</i> 4754-61-6474-0-000-0000 1439645	CSSS RICHELIEU-YAMASKA 1800 RUE DESSAULLES		11/09/2015 16/09/2015 16/09/2015	0,00 \$	119,70 \$	201501580
Certificat 2015-01708	Abattage d'arbres <i>Institution structurante de la région</i> 4854-07-3861-0-000-0000 3412139 P	SOEURS DE LA PRESENTATION DE MARIE (LES) PAYSAGES RODIER 590-660 RUE GIROUARD OUEST		14/09/2015 09/09/2015 30/09/2015	10 000,00 \$	25,00 \$	201501602
Permis 2015-01778	Raccordement services d'aqueduc et d'égouts <i>Institution structurante de la région</i> 4754-45-9927-0-000-0000 1438522	GOUVERNEMENT DU CANADA USS ST-JEAN Bertrand Mathieu Ltée 2155 BOULEVARD LAFRAMBOISE		23/09/2015 23/09/2015 23/10/2015	0,00 \$	0,00 \$	
Permis 2015-01784	Travaux dans l'emprise de rue <i>Institution structurante de la région</i> 4754-45-9927-0-000-0000 1438522	GOUVERNEMENT DU CANADA USS ST-JEAN Bertrand Mathieu Ltée 2155 BOULEVARD LAFRAMBOISE		23/09/2015 23/09/2015 30/09/2015	0,00 \$	0,00 \$	

Certificat 2015-01812	Enseigne <i>Institution structurante de la région</i> 4756-61-7942-0-000-0000 3882949 P	COMMISSION SCOLAIRE DE SAINT-HYACINTHE COMMISSION SCOLAIRE DE SAINT-HYACINTHE 1455 BOULEVARD CASAVANT EST		28/09/2015	8 000,00 \$	50,00 \$	
				10/11/2014			
				31/12/2014			
Permis 2015-01819	Bâtiment accessoire / de service <i>Institution de services publics</i> 4354-76-6577-0-000-0000 1967816,4349318	HYDRO-QUEBEC CAPTEL INC. 7300 BOULEVARD CHOQUETTE		28/09/2015 01/11/2015 30/04/2016	40 000,00 \$	100,00 \$	201501692

Nombre de logements créés	0
Nombre de logements supprimés	0
Nombre total de permis/cert.:	7
Valeur totale des travaux:	58 000,00 \$
Montant total des coûts:	414.40

*Le total "Nombre de logements créés" ne contient pas le nombre de logements créés des permis révoqués.
Le total "Nombre de logements supprimés" ne contient pas le nombre de logements supprimés des permis révoqués.
Le total "Valeur totale des travaux" ne contient pas la valeur des travaux des permis révoqués.*



VILLE DE SAINT-HYACINTHE

Liste des permis généraux et certificats émis

Permis/ Cert.	Type / Nature / Matricule / Cadastre	Propriétaire/Entrepreneur/Emplacement/ Secteur	Nb. log. Créé(s) / Supprimé(s)	Émission / Début / Fin prévue	Valeur	Montant	Reçu
Permis 2015-00971	Travaux dans l'emprise de rue - Réfection de bordures et trottoirs <i>Trifamiliale isolée</i> 5156-86-1017-0-000-0000 2038151	CONSTRUCTIONS PALARDY INC (LES) 5600-5610 RUE DES SEIGNEURS EST		10/09/2015 09/09/2015 09/10/2015	0,00 \$	5 816,88 \$	
Permis 2015-01626	Piscine <i>Unifamiliale isolée</i> 4752-69-9263-0-000-0000 1296722	PINSONNEAULT LOUISE CLUB PISCINE 2625 RUE MARTEL		01/09/2015 03/09/2015 03/11/2015	6 700,00 \$	50,00 \$	201501513
Permis 2015-01628	Transformation / Rénovation de bâtiment <i>Unifamiliale isolée</i> 4655-62-7745-0-000-0000 1700677	TOUPIN JASON TOUPIN JASON 1260 RUE ROULEAU		01/09/2015 01/09/2015 31/12/2016	25 000,00 \$	62,50 \$	201501520
Permis 2015-01629	Arrosage <i>Unifamiliale isolée</i> 4752-45-3354-0-000-0000 4204787	MONGRAIN ROMAIN 16200 AVENUE ALEXANDRE-CAMPBELL		01/09/2015 02/09/2015 16/09/2015	0,00 \$	50,00 \$	201501521
Certificat 2015-01630	Clôture <i>Trifamiliale isolée</i> 4955-44-9260-0-000-0000 1701662	TRECHEREL ALAIN TRECHEREL ALAIN 2080-2090 RUE SAINT-MAURICE		01/09/2015 01/09/2015 30/09/2015	800,00 \$	50,00 \$	201501523
Permis 2015-01631	Transformation / Rénovation de bâtiment <i>Unifamiliale isolée</i> 4755-68-6702-0-000-0000 1702033	OSTER ERIC VITRERIE MÉNARD 2630 AVENUE T.-D.-BOUCHARD		02/09/2015 02/09/2015 02/09/2015	3 500,00 \$	50,00 \$	201501524

Certificat 2015-01632	Clôture <i>Unifamiliale jumelée</i> 4953-86-1635-0-000-0000 1295701	SANSOUCY PAUL CLOTURE HI-TECH 915 RUE DESRANLEAU EST		02/09/2015 07/09/2015 31/10/2015	1 000,00 \$	50,00 \$	201501531
Permis 2015-01633	Arrosage <i>Unifamiliale isolée</i> 5256-03-1261-0-000-0000 2037483	MARTIN RICHARD 14280 AVENUE GIRARD		02/09/2015 02/09/2015 16/09/2015	0,00 \$	50,00 \$	201501530
Permis 2015-01634	Transformation / Rénovation de bâtiment <i>Unifamiliale isolée</i> 4551-81-6191-0-000-0000 1967292	RUEL ANDRE RUEL ANDRE 140 AVENUE DE BEAUJEU		02/09/2015 02/09/2015 31/12/2015	6 000,00 \$	50,00 \$	201501532
Permis 2015-01635	Utilisation de l'emprise de rue et équipements municipaux <i>Bifamiliale isolée</i> 4853-75-9123-0-000-0000 1298454	GRIMARD ALEXANDRE-YVES 16520 AVENUE SAINT-THOMAS		02/09/2015 28/08/2015 03/09/2015	0,00 \$	119,70 \$	201501637
Permis 2015-01636	Arrosage <i>Résidence 4 logis isolés</i> 4754-77-1820-0-000-0000 1438666	AVARD MARTIN 1000-1040 RUE MORISON		02/09/2015 02/09/2015 16/09/2015	0,00 \$	50,00 \$	201501533
Permis 2015-01637	Démolition <i>Unifamiliale isolée</i> 4947-99-1125-0-000-0000 2038574	PROVOST SYLVAIN RENOTECH PGP INC. 20110 GRAND RANG SAINT-FRANCOIS		02/09/2015 02/09/2015 02/09/2016	2 000,00 \$	50,00 \$	201501534
Permis 2015-01638	Transformation / Rénovation de bâtiment <i>Unifamiliale isolée</i> 4947-99-1125-0-000-0000 2038574	PROVOST SYLVAIN PROVOST SYLVAIN 20110 GRAND RANG SAINT-FRANCOIS		02/09/2015 02/09/2015 01/03/2017	20 000,00 \$	50,00 \$	201501534
Permis 2015-01639	Transformation / Rénovation de bâtiment <i>Unifamiliale isolée</i> 4550-66-3259-0-000-0000 1968480	MOREAU GERMAIN-F MOREAU GERMAIN-F 200 AVENUE DUQUESNE		02/09/2015 03/09/2015 31/12/2015	3 400,00 \$	50,00 \$	201501535
Permis 2015-01641	Arrosage <i>Unifamiliale isolée</i> 4955-58-2365-0-000-0000 1701768	CHARRON STEPHANE 12186 RUE DU POITOU		03/09/2015 05/09/2015 19/09/2015	0,00 \$	50,00 \$	201501537

Permis 2015-01645	Agrandissement de bâtiment <i>Unifamiliale jumelée</i> 5061-05-7984-0-000-0000 1839817	MERCIER LUCIE MERCIER LUCIE 9250 CHEMIN DU RAPIDE-PLAT SUD		03/09/2015 01/09/2014 30/09/2015	200,00 \$	50,00 \$	201501551
Permis 2015-01646	Raccordement services d'aqueduc et d'égouts <i>Unifamiliale isolée</i> 4550-95-7861-0-000-0000 5428878	PLOUFFE MICHEL Entreprises Luc Beauregard 5965 RUE FRONTENAC		21/09/2015 21/09/2015 21/10/2015	0,00 \$	90,06 \$	201501626
Certificat 2015-01647	Travaux sur la rive / Littoral / Plaine inondable <i>Unifamiliale isolée</i> 4651-24-3501-0-000-0000 2037980	GILL JACQUES Paysages Rodier 4980 RUE SAINT-PIERRE OUEST		03/09/2015	5 000,00 \$	100,00 \$	201501564
Certificat 2015-01648	Clôture <i>Unifamiliale isolée</i> 4854-82-3767-0-000-0000 1295921	MORIN MICHEL ISABELLE CÔTÉ 15340 AVENUE SAINT-LUC		03/09/2015 03/09/2015 31/10/2015	500,00 \$	50,00 \$	201501539
Permis 2015-01651	Transformation / Rénovation de bâtiment <i>Unifamiliale isolée</i> 4456-56-8496-0-000-0000 2256042	CARTIER PIERRE CARTIER PIERRE 6625 AVENUE HARPIN		03/09/2015 03/09/2015 31/12/2015	5 000,00 \$	50,00 \$	201501542
Permis 2015-01652	Arrosage <i>Unifamiliale isolée</i> 4550-77-2531-0-000-0000 1968436	BOURASSA MARTIN 131 AVENUE DORION		04/09/2015 04/09/2015 18/09/2015	0,00 \$	50,00 \$	201501543
Permis 2015-01653	Arrosage <i>Unifamiliale isolée</i> 4953-19-5782-0-000-0000 1298296	PROULX MICHELLE 675 RUE BRUNETTE EST		04/09/2015 04/09/2015 18/09/2015	0,00 \$	50,00 \$	201501544
Permis 2015-01654	Arrosage <i>Unifamiliale isolée</i> 4853-68-9920-0-000-0000 1297518	PELLETIER RICHARD 890 RUE SAINT-PIERRE OUEST		04/09/2015	0,00 \$	50,00 \$	201501545
Permis 2015-01655	Transformation / Rénovation de bâtiment <i>Unifamiliale isolée</i> 5053-17-4408-0-000-0000 1298181	HUARD SERGE HUARD SERGE 1405 RUE D'AMOUR		04/09/2015 05/09/2015 31/10/2015	25 000,00 \$	50,00 \$	201501546

Permis 2015-01656	Piscine <i>Unifamiliale isolée</i> 4852-28-9085-0-000-0000 5265197	PION MAXIME TRÉVI 2215 RUE LAMBERT-SARAZIN		04/09/2015 08/09/2015 30/09/2015	30 000,00 \$	75,00 \$	201501547
Permis 2015-01657	Piscine <i>Unifamiliale jumelée</i> 4452-75-8490-0-000-0000 5017902	MASSICOTTE FRANCOIS MASSICOTTE FRANCOIS 2525 AVENUE JEAN-NOEL-DION		04/09/2015 04/09/2015 04/09/2015	500,00 \$	50,00 \$	201501548
Certificat 2015-01658	Clôture <i>Unifamiliale isolée</i> 4953-08-0291-0-000-0000 1298393	BLOUIN BENOIT BLOUIN BENOIT 16090 AVENUE MESSIER		08/09/2015 10/09/2015 15/09/2015	500,00 \$	50,00 \$	201501549
Permis 2015-01659	Arrosage <i>Résidence : 9 logis et plus variés</i> 4854-28-4800-0-000-0000 5392494,5392492 PC	RODIER DOMINIC 544-552 RUE GIROUARD OUEST		08/09/2015 08/09/2015 22/09/2015	0,00 \$	50,00 \$	201501550
Permis 2015-01660	Travaux dans l'emprise de rue - Sciage de bordures et trottoirs <i>Unifamiliale isolée</i> 4955-70-0294-0-000-0000 1295979	TELLIER REAL TELLIER REAL 2235 RUE JOLIBOIS		08/09/2015	0,00 \$	85,50 \$	201501552
Permis 2015-01661	Transformation / Rénovation de bâtiment <i>Unifamiliale isolée</i> 5053-10-3952-0-000-0000 1295599 P	GAUCHER GILLES GAUCHER GILLES 740 RUE FERLAND		08/09/2015 08/09/2015 31/12/2015	2 800,00 \$	50,00 \$	201501553
Permis 2015-01663	Piscine <i>Unifamiliale isolée</i> 4755-35-2492-0-000-0000 1438946	WARREN CHRISTOPHER CLUB PISCINE 2835 AVENUE Fiset		08/09/2015 08/09/2015 08/11/2015	50 000,00 \$	125,00 \$	201501555
Permis 2015-01664	Transformation / Rénovation de bâtiment <i>Unifamiliale isolée</i> 4953-07-9929-0-000-0000 1296342	LEMIEUX BENOIT LEMIEUX BENOIT 16615 AVENUE MESSIER		08/09/2015 08/09/2015 30/09/2015	9 000,00 \$	50,00 \$	201501556
Permis 2015-01665	Transformation / Rénovation de bâtiment <i>Unifamiliale jumelée</i> 5055-99-3261-0-000-0000 2037700	ST-ONGE MELANIE AL CENTRE DE RÉNOVATION 4315 RUE JOLIBOIS		08/09/2015 08/09/2015 31/10/2015	5 500,00 \$	50,00 \$	201501558

Permis 2015-01666	Arrosage <i>Unifamiliale isolée</i> 4853-84-0230-0-000-0000 1298484	2739-5870 QUEBEC INC 16590 AVENUE SAVOIE		08/09/2015 08/09/2015 22/09/2015	0,00 \$	50,00 \$	201501559
Permis 2015-01668	Démolition <i>Unifamiliale jumelée</i> 5053-16-6713-0-000-0000 1871578	GOUIN GHISLAIN CONSTRUCTION YVES LAVALLÉE ST-HYACINTHE INC 1255 RUE DES SEIGNEURS EST		08/09/2015 01/10/2015 31/10/2015	1 200,00 \$	50,00 \$	201501561
Permis 2015-01669	Bâtiment accessoire / de service <i>Unifamiliale jumelée</i> 5053-16-6713-0-000-0000 1871578	GOUIN GHISLAIN CONSTRUCTION YVES LAVALLÉE ST-HYACINTHE INC 1255 RUE DES SEIGNEURS EST		08/09/2015 01/10/2015 31/10/2015	14 500,00 \$	50,00 \$	201501561
Permis 2015-01670	Bâtiment accessoire / de service <i>Unifamiliale jumelée</i> 4752-45-3354-0-000-0000 4204787	MONGRAIN ROMAIN CABANON FONTAINE 16200 AVENUE ALEXANDRE-CAMPBELL		08/09/2015 05/10/2015 31/10/2015	4 000,00 \$	50,00 \$	201501562
Permis 2015-01671	Transformation / Rénovation de bâtiment <i>Bifamiliale isolée</i> 4854-66-8294-0-000-0000 1296244	FERLAND LUCIE FERLAND LUCIE 890-900 BOULEVARD LAURIER EST		08/09/2015 08/09/2015 31/10/2015	10 000,00 \$	50,00 \$	201501563
Permis 2015-01672	Piscine <i>Unifamiliale isolée</i> 4456-68-9787-0-000-0000 2256422	COULOMBE GUYLAIN TRÉVI BOUCHERVILLE 6490 RUE DES MOISSONS		09/09/2015 10/09/2015 30/09/2015	1 000,00 \$	50,00 \$	201501565
Permis 2015-01673	Transformation / Rénovation de bâtiment <i>Unifamiliale isolée</i> 4955-88-3176-0-000-0000 2038667	PICARD ROGER RÉJEAN RACICOT 3285 CHEMIN GIARD		09/09/2015 12/09/2015 30/09/2015	1 100,00 \$	50,00 \$	201501566
Permis 2015-01674	Transformation / Rénovation de bâtiment <i>Unifamiliale isolée</i> 4550-88-2371-0-000-0000 1967213	LEDUC LISE M.R.PLUS 160 AVENUE DE DIEPPE		09/09/2015 09/09/2015 30/09/2015	17 000,00 \$	50,00 \$	201501567
Certificat 2015-01675	Clôture <i>Unifamiliale isolée</i> 4955-20-5509-0-000-0000 1296113	ARCAND MICHELLE INTERCLÔTURE 1780 RUE JOLIBOIS		09/09/2015 01/10/2015 31/10/2015	1 100,00 \$	50,00 \$	201501568

Permis 2015-01676	Arrosage <i>Bifamiliale jumelée</i> 4752-36-7416-0-000-0000 4204780	GIRARD REJEAN 16130 AVENUE ALEXANDRE-CAMPBELL		09/09/2015 09/09/2015 23/09/2015	0,00 \$	50,00 \$	201501569
Permis 2015-01677	Arrosage <i>Trifamiliale isolée</i> 4654-94-4939-0-000-0000 1966350	MARQUIS GERALD 2310-2312 RUE NELSON		09/09/2015 09/09/2015 23/09/2015	0,00 \$	50,00 \$	201501570
Permis 2015-01679	Utilisation de l'emprise de rue et équipements municipaux <i>Unifamiliale isolée</i> 4456-59-2643-0-000-0000 2256436	VEILLETTE LORRAINE YVES GUERTIN 6685 RUE CHAMPETRE		09/09/2015 10/09/2015 16/09/2015	0,00 \$	119,70 \$	201501572
Permis 2015-01680	Transformation / Rénovation de bâtiment <i>Unifamiliale isolée</i> 4852-98-7923-0-000-0000 1298951	RAYMOND JULIE CONSTRUCTION AET G DESLANDES 1685-1687 RUE BLANCHARD		09/09/2015 09/09/2015 01/01/2016	45 000,00 \$	112,50 \$	201501571
Permis 2015-01681	Bâtiment accessoire / de service <i>Bifamiliale isolée</i> 4854-31-0991-0-000-0000 1439320	CORONADO JACKELYN CABANON FONTAINE 420 AVENUE ROBERT		09/09/2015 09/09/2015 09/09/2015	5 000,00 \$	50,00 \$	201501574
Permis 2015-01682	Transformation / Rénovation de bâtiment <i>Résidence 4 logis isolés</i> 4854-21-4020-0-000-0000 1439539	ST-ONGE GUY SORESTO 445 AVENUE DE LA CONCORDE NORD		10/09/2015 09/09/2015 31/12/2015	25 000,00 \$	62,50 \$	201501652
Permis 2015-01683	Transformation / Rénovation de bâtiment <i>Bifamiliale isolée</i> 4853-38-0247-0-000-0000 1439464	COOPERATIVE D'HABITATION DE ST-HYACINTHE DANIEL DAUNIAS 190 AVENUE MONDOR		10/09/2015 10/09/2015 16/10/2015	15 000,00 \$	50,00 \$	201501573
Permis 2015-01686	Transformation / Rénovation de bâtiment <i>Unifamiliale isolée</i> 4549-53-3640-0-000-0000 2038642	PAQUETTE MICHEL PAQUETTE MICHEL 6625 RUE SAINT-PIERRE OUEST		10/09/2015 01/10/2015 30/11/2015	15 000,00 \$	50,00 \$	201501575
Permis 2015-01687	Transformation / Rénovation de bâtiment <i>Résidence 4 logis isolés</i> 4754-15-1320-0-000-0000 1438335	LEBLANC DOMINIC LEBLANC DOMINIC 2350-2370 AVENUE BOURDAGES NORD		10/09/2015 10/09/2015 16/10/2015	15 000,00 \$	50,00 \$	201501578

Permis 2015-01688	Transformation / Rénovation de bâtiment <i>Unifamiliale isolée</i> 4459-02-1314-0-000-0000 2256955	PIETRACUPA VINCENT PIETRACUPA VINCENT 7895 RANG DE LA POINTE-DU-JOUR		10/09/2015 15/09/2015 31/10/2015	2 000,00 \$	50,00 \$	201501576
Permis 2015-01689	Transformation / Rénovation de bâtiment <i>Résidence: 5-6 logis isolés</i> 4654-34-0805-0-000-0000 1966742	MASSE SYLVAIN EXCAVATION DÉRY 2750 AVENUE DUMESNIL		10/09/2015 10/09/2015 14/09/2015	7 500,00 \$	50,00 \$	201501577
Permis 2015-01690	Travaux dans l'emprise de rue <i>Unifamiliale isolée</i> 4550-95-7861-0-000-0000 5428878	PLOUFFE MICHEL Entreprises Luc Beauregard 5965 RUE FRONTENAC		10/09/2015 21/09/2015 27/09/2015	0,00 \$	119,70 \$	201501628
Certificat 2015-01693	Muret <i>Unifamiliale isolée</i> 4752-12-2880-0-000-0000 1297109	BERTHIAUME YVON BERTHIAUME YVON 16285 RUE DES CATALPAS		10/09/2015 14/09/2015 13/11/2015	400,00 \$	50,00 \$	201501594
Permis 2015-01697	Bâtiment accessoire / de service <i>Résidence: 5-6 logis isolés</i> 4652-34-3454-0-000-0000 5487893,5487891 PC	GROUPE IMMOBILIER LEBLANC INC GROUPE IMMOBILIER LEBLANC INC 4060-4070 RUE SAINT-PIERRE OUEST		11/09/2015 01/10/2015 15/12/2015	5 000,00 \$	50,00 \$	201501581
Permis 2015-01698	Vente de garage/Bazar <i>Unifamiliale isolée</i> 4961-03-0018-0-000-0000 1702195,1702204,1702190	LAGACE JEAN-PIERRE 8390 CHEMIN DU RAPIDE-PLAT NORD		11/09/2015 19/09/2015 20/09/2015	0,00 \$	50,00 \$	201501582
Permis 2015-01701	Construction Nouvelle <i>Bifamiliale jumelée</i> 4652-35-0184-0-000-0000 5451316,5451343 PC	PLACEMENTS MASKA LTEE CONSTRUCTION CPL (2002) INC. 15335-15339 CARRE RENE-BELISLE	2	14/09/2015 01/09/2015 01/03/2016	180 000,00 \$	400,00 \$	201501622
Permis 2015-01702	Transformation / Rénovation de bâtiment <i>Unifamiliale isolée</i> 4550-89-6902-0-000-0000 1967211	PATENAUE RINA S.M.G RÉNOVATION INC 5710 RUE FRONTENAC		14/09/2015 15/09/2015 31/10/2015	7 900,00 \$	50,00 \$	201501584
Permis 2015-01703	Raccordement services d'aqueduc et d'égouts <i>Bifamiliale jumelée</i> 4652-35-0184-0-000-0000 5451316,5451343 PC	PLACEMENTS MASKA LTEE 15335-15339 CARRE RENE-BELISLE		14/09/2015	0,00 \$	90,06 \$	201501622

Permis 2015-01705	Construction Nouvelle <i>Bifamiliale jumelée</i> 4652-35-0976-0-000-0000 5451315,5451343 PC	PLACEMENTS MASKA LTEE CONSTRUCTIONS C.P.L. (2002) INC. 15325-15329 CARRE RENE-BELISLE	2	14/09/2015 01/09/2015 01/03/2016	180 000,00 \$	400,00 \$	201501622
Permis 2015-01706	Raccordement services d'aqueduc et d'égouts <i>Bifamiliale jumelée</i> 4652-35-0976-0-000-0000 5451315,5451343 PC	PLACEMENTS MASKA LTEE 15325-15329 CARRE RENE-BELISLE		14/09/2015	0,00 \$	90,06 \$	201501622
Permis 2015-01709	Démolition <i>Bifamiliale isolée</i> 4451-23-9021-0-000-0000 2255505	CHICOINE MICHELINE CHICOINE MICHELINE 6655-6665 BOULEVARD LAURIER OUEST		14/09/2015 14/09/2015 01/10/2015	0,00 \$	50,00 \$	201501586
Permis 2015-01710	Transformation / Rénovation de bâtiment <i>Unifamiliale isolée</i> 4456-54-6386-0-000-0000 2256014	BAZINET JACQUES BAZINET JACQUES 6525 AVENUE HARPIN		14/09/2015 14/09/2015 01/10/2015	4 000,00 \$	50,00 \$	201501587
Permis 2015-01711	Construction Nouvelle <i>Résidence: 5-6 logis isolés</i> 4852-05-0730-0-000-0000 5577971	9122-6787 QUEBEC INC 9122-6787 QUEBEC INC 2501-2511 RUE DES SEIGNEURS OUEST	6	14/09/2015 15/09/2015 29/02/2016	688 000,00 \$	800,00 \$	201501606
Permis 2015-01712	Travaux dans l'emprise de rue - Sciage de bordures et trottoirs <i>Unifamiliale isolée</i> 5156-81-0976-0-000-0000 2038218	RACINE MARIO 14295 AVENUE GUERTIN		14/09/2015	0,00 \$	85,50 \$	201501597
Permis 2015-01713	Utilisation de l'emprise de rue et équipements municipaux <i>Résidence: 5-6 logis isolés</i> 4854-12-3316-0-000-0000 1439594	DESSERCOM INC KUALIPRO 1105 RUE CALIXA-LAVALLEE		14/09/2015 15/09/2015 21/09/2015	0,00 \$	119,70 \$	201501588; 201501613; 201501614
Certificat 2015-01714	Stationnement <i>Résidence: 5-6 logis isolés</i> 4852-05-0730-0-000-0000 5577971	9122-6787 QUEBEC INC 9122-6787 QUEBEC INC 2501-2511 RUE DES SEIGNEURS OUEST		14/09/2015 15/09/2015 29/02/2016	33 000,00 \$	82,50 \$	201501606

Permis 2015-01715	Raccordement services d'aqueduc et d'égouts <i>Résidence: 5-6 logis isolés</i> 4852-05-0730-0-000-0000 5577971	9122-6787 QUEBEC INC 2501-2511 RUE DES SEIGNEURS OUEST		14/09/2015 17/09/2015 17/10/2015	0,00 \$	90,06 \$	201501608
Permis 2015-01717	Bâtiment accessoire / de service <i>Résidence: 5-6 logis isolés</i> 4852-05-0730-0-000-0000 5577971	9122-6787 QUEBEC INC 9122-6787 QUEBEC INC 2501-2511 RUE DES SEIGNEURS OUEST		14/09/2015 15/09/2015 29/02/2016	8 400,00 \$	50,00 \$	201501606
Permis 2015-01718	Transformation / Rénovation de bâtiment <i>Unifamiliale isolée</i> 4752-89-9096-0-000-0000 1297817	BLAIN FREDERIC CONSTRUCTION FRANCIS DESROSIERS 2483 RUE SAINT-PAUL		14/09/2015 15/09/2015 01/10/2015	10 000,00 \$	50,00 \$	201501591
Certificat 2015-01720	Clôture <i>Résidence : 9 logis et plus variés</i> 4655-85-6572-0-000-0000 1700758	GIROUARD PIERRE-ANDRE INTERCLÔTURES PATIO D'AUJOURD'HUI 820 RUE PRINCE		14/09/2015 15/09/2015 21/09/2015	1 800,00 \$	50,00 \$	201501596
Permis 2015-01721	Transformation / Rénovation de bâtiment <i>Unifamiliale isolée</i> 4156-66-8653-0-000-0000 2255448	REMILLARD DIANE MAINS D'EXPERT 6600 RANG DES PETITS-ETANGS		15/09/2015 15/09/2015 30/09/2015	3 000,00 \$	50,00 \$	201501598
Permis 2015-01722	Utilisation de l'emprise de rue et équipements municipaux <i>Unifamiliale isolée</i> 4551-57-6473-0-000-0000 1967406	ST-AMAND ALAIN EXCAVATION PATRICK CHAGNON 5325 RUE DE LANAUDIÈRE		15/09/2015 15/09/2015 21/09/2015	0,00 \$	119,70 \$	201501599
Permis 2015-01723	Bâtiment accessoire / de service <i>Résidence 4 logis jumelés</i> 4550-83-0811-0-000-0000 5558389,4936901 PC	PATRICK DUQUETTE PATRICK DUQUETTE 8141 BOULEVARD CASAVANT OUEST		15/09/2015 15/09/2015 31/10/2015	6 000,00 \$	50,00 \$	201501600
Permis 2015-01725	Bâtiment accessoire / de service <i>Résidence 4 logis jumelés</i> 4550-83-3002-0-000-0000 5558388,4936901 PC	DOMINIC LUSSIER PATRICK DUQUETTE 8151 BOULEVARD CASAVANT OUEST		15/09/2015 15/09/2015 31/10/2015	6 000,00 \$	50,00 \$	201501600
Permis 2015-01727	Bâtiment accessoire / de service <i>Unifamiliale isolée</i> 4857-65-7374-0-000-0000 1702168	TOMASSETTI BRUNO TOMASSETTI BRUNO 2780 AVENUE SCOTT		15/09/2015 16/09/2015 25/09/2015	1 000,00 \$	50,00 \$	201501601

Permis 2015-01728	Travaux dans l'emprise de rue - Sciage de bordures et trottoirs <i>Unifamiliale isolée</i> 4855-35-6335-0-000-0000 1701073	LEDUC JOCELYN 1865 AVENUE VEZINA		15/09/2015 15/09/2015 15/10/2015	0,00 \$	85,50 \$	201501605
Permis 2015-01730	Transformation / Rénovation de bâtiment <i>Unifamiliale isolée</i> 4552-11-0533-0-000-0000 1967886	BELIVEAU CAROLE MR PLUS 1480 AVENUE COURCELLE		15/09/2015 15/09/2015 30/09/2015	25 000,00 \$	62,50 \$	201501604
Permis 2015-01732	Raccordement services d'aqueduc et d'égouts <i>Trifamiliale isolée</i> 4755-07-3260-0-000-0000 1438851	JOYAL RAYMONDE Excavation Laflamme et Ménard Inc. 2990-2990 AVENUE PRATTE		15/09/2015 15/09/2015 15/10/2015	0,00 \$	90,06 \$	
Permis 2015-01733	Transformation / Rénovation de bâtiment <i>Unifamiliale isolée</i> 4455-47-1175-0-000-0000 2255683	BERNIER SYLVAIN CONSTRUCTION FRANCIS PELLETIER 5875 AVENUE DU TOURNESOL		15/09/2015 21/09/2015 31/10/2015	40 000,00 \$	100,00 \$	201501609
Certificat 2015-01734	Abattage d'arbres <i>Unifamiliale isolée</i> 4452-97-9609-0-000-0000 4475532	MARCHETERRE BENOIT PROLAN 2090 RUE VICTOR-MARTIN		15/09/2015 15/09/2015 31/10/2015	300,00 \$	0,00 \$	
Permis 2015-01736	Transformation / Rénovation de bâtiment <i>Unifamiliale isolée</i> 5052-27-1182-0-000-0000 1298093	PELLETIER MYLENE MEGA X 18485 AVENUE GROULX		15/09/2015 15/09/2015 16/09/2016	8 000,00 \$	50,00 \$	201501610
Permis 2015-01738	Transformation / Rénovation de bâtiment <i>Résidence : 9 logis et plus variés</i> 4655-68-9184-0-001-0006 1702540,1702534 PC	MESSIER JEAN-GUY ACIER JEAN HÉBERT 3350 AVENUE MARIE-RIVIER app.202		15/09/2015 15/09/2015 15/10/2015	62 000,00 \$	155,00 \$	201501612
Permis 2015-01739	Piscine <i>Unifamiliale isolée</i> 5556-59-7648-0-000-0000 1839483	LABRECQUE YANICK CLUB PISCINE 7325 5E RANG		15/09/2015 15/09/2015 15/11/2015	5 560,00 \$	50,00 \$	201501616
Permis 2015-01740	Piscine <i>Unifamiliale isolée</i> 4955-52-1726-0-000-0000 1296036	GENDRON MATHIEU TREVI 2065 RUE BERNARD		15/09/2015 16/09/2015 20/10/2015	5 500,00 \$	50,00 \$	201501617

Permis 2015-01741	Transformation / Rénovation de bâtiment <i>Unifamiliale isolée</i> 4858-54-4985-0-000-0000 1702260	LEVESQUE SIMON LEVESQUE SIMON 7550 CHEMIN DU RAPIDE-PLAT NORD		15/09/2015 18/09/2015 30/11/2015	4 790,00 \$	50,00 \$	201501618
Permis 2015-01743	Construction Nouvelle <i>Unifamiliale isolée</i> 4852-29-8641-0-000-0000 5466906	9122-6787 QUEBEC INC MORISSETTE ET CADRAN INC. 2230 RUE LAMBERT-SARAZIN	1	16/09/2015 01/09/2015 31/12/2015	720 000,00 \$	300,00 \$	201501625
Permis 2015-01744	Raccordement services d'aqueduc et d'égouts <i>Unifamiliale isolée</i> 4852-29-8641-0-000-0000 5466906	9122-6787 QUEBEC INC 2230 RUE LAMBERT-SARAZIN		16/09/2015	0,00 \$	90,06 \$	201501625
Permis 2015-01746	Transformation / Rénovation de bâtiment <i>Unifamiliale isolée</i> 4852-79-4388-0-000-0000 1299103	TRUDEAU STEPHANE ARMOIRES BM 17040 AVENUE THUOT		16/09/2015 05/10/2015 31/10/2015	9 000,00 \$	50,00 \$	201501623
Permis 2015-01747	Bâtiment accessoire / de service <i>Unifamiliale jumelée</i> 4550-86-4534-0-000-0000 1968346	ST-GERMAIN FRANCIS CABANONS FONTAINE 72 AVENUE DORION		16/09/2015 21/09/2015 01/10/2015	1 800,00 \$	50,00 \$	201501624
Certificat 2015-01751	Enseigne <i>Unifamiliale isolée</i> 4753-40-6148-0-000-0000 1296791	LEBLANC FERNAND MARTINE CODERRE 15850 BOULEVARD LAFLAMME		17/09/2015 17/09/2015 31/10/2015	100,00 \$	50,00 \$	201501645
Certificat 2015-01752	Clôture <i>Unifamiliale jumelée</i> 4953-46-8528-0-000-0000 1297273	HOULE LOUISE CLÔTURE ET PATIO D'AUJOURD'HUI 17040 AVENUE LUSSIER		17/09/2015 18/09/2015 30/09/2015	3 600,00 \$	50,00 \$	201501630
Permis 2015-01753	Piscine <i>Unifamiliale isolée</i> 4855-08-7009-0-000-0000 1702010	CHICOINE MELANIE GADBOIS SIMON 1240 RUE DU SACRE-COEUR EST		17/09/2015 15/09/2015 27/10/2015	3 500,00 \$	50,00 \$	
Permis 2015-01754	Transformation / Rénovation de bâtiment <i>Unifamiliale isolée</i> 4753-40-6148-0-000-0000 1296791	LEBLANC FERNAND LEBLANC FERNAND 15850 BOULEVARD LAFLAMME		17/09/2015 17/09/2015 31/10/2015	1 000,00 \$	50,00 \$	201501645

Permis 2015-01755	Construction Nouvelle <i>Unifamiliale isolée</i> 4852-39-1236-0-000-0000 5265178	PARADIS CHARLES VANESSA PARADIS & ALEXANDRE BELLEHUMEUR 2220 RUE LAMBERT-SARAZIN	1	17/09/2015 15/10/2015 31/01/2016	180 000,00 \$	300,00 \$	201501634
Permis 2015-01756	Utilisation de l'emprise de rue et équipements municipaux <i>Unifamiliale isolée</i> 4551-13-7627-0-000-0000 1968124	GUILMAIN MARTINE Yves Guertin inc. 775 AVENUE DORION		17/09/2015 17/09/2015 23/09/2015	0,00 \$	119,70 \$	201501638
Permis 2015-01757	Utilisation de l'emprise de rue et équipements municipaux <i>Unifamiliale isolée</i> 4853-02-7038-0-000-0000 1296551	LANDRY CHANTAL CAMÉLÉON AMÉNAGEMENTS PAYSAGERS 16185 AVENUE BOURDAGES SUD		17/09/2015 17/09/2015 23/09/2015	0,00 \$	119,70 \$	
Permis 2015-01758	Raccordement services d'aqueduc et d'égouts <i>Unifamiliale isolée</i> 4852-39-1236-0-000-0000 5265178	PARADIS CHARLES 2220 RUE LAMBERT-SARAZIN		17/09/2015	0,00 \$	90,06 \$	201501634
Permis 2015-01759	Bâtiment accessoire / de service <i>Unifamiliale isolée</i> 4954-01-2572-0-000-0000 1295869	BRODEUR MICHEL BRODEUR MICHEL 15930 AVENUE CHAMPLAIN		17/09/2015 20/09/2015 20/09/2016	2 000,00 \$	50,00 \$	201501633
Certificat 2015-01760	Installation septique <i>Unifamiliale isolée</i> 5155-21-7045-0-000-0000 2037338	MARQUETTE DANIEL 3835 RUE DES SEIGNEURS EST		17/09/2015	17 000,00 \$	50,00 \$	201501646
Permis 2015-01761	Construction Nouvelle <i>Unifamiliale isolée</i> 4451-45-5377-0-000-0000 4286512,4286511	SERRES DE L'EDEN INC (LES) SERRES DE L'EDEN INC (LES) 6400-6420 BOULEVARD LAURIER OUEST	1	17/09/2015 01/08/2015 31/12/2015	400 000,00 \$	300,00 \$	201501639
Permis 2015-01764	Bâtiment accessoire / de service <i>Unifamiliale isolée</i> 4752-35-6005-0-000-0000 1298060	LEDUC CLAIRE CABANONS FONTAINE 16320 AVENUE RICHELIEU		18/09/2015 01/10/2015 31/10/2015	4 600,00 \$	50,00 \$	201501643

Permis 2015-01767	Transformation / Rénovation de bâtiment <i>Unifamiliale isolée</i> 4754-59-5132-0-000-0000 1438733	PELLAND LUC MENUISERIE REMI BERGERON 2280 AVENUE LAMOTHE		21/09/2015 28/09/2015 31/10/2015	6 800,00 \$	50,00 \$	201501649
Permis 2015-01768	Transformation / Rénovation de bâtiment <i>Trifamiliale isolée</i> 4853-04-2641-0-000-0000 1297712	RATELLE CLAUDE PORTES ET FENÊTRES EXCEL 1985-1995 RUE SAINT-CHARLES		21/09/2015 21/09/2015 15/10/2015	45 000,00 \$	112,50 \$	201501651
Certificat 2015-01769	Clôture <i>Résidence : 9 logis et plus variés</i> 4754-64-8159-0-001-0012 3648181,3648169 PC	MEUNIER MICHEL INTERCLÔTURE PATIO D'AUJOURD'HUI 2015 BOULEVARD LAFRAMBOISE app.201		21/09/2015 15/10/2015 30/11/2015	1 100,00 \$	50,00 \$	201501653
Permis 2015-01770	Arrosage <i>Unifamiliale isolée</i> 4552-30-8614-0-000-0000 1967849	BISAILLON ALAIN 1180 AVENUE COULONGE		22/09/2015 25/09/2015 09/10/2015	0,00 \$	50,00 \$	201501654
Permis 2015-01771	Transformation / Rénovation de bâtiment <i>Unifamiliale isolée</i> 4356-66-0887-0-000-0000 2256170	BEAUREGARD LEON JOCELYN PHANEUF 7395 BOULEVARD LAFRAMBOISE		22/09/2015 23/09/2015 30/09/2015	11 000,00 \$	50,00 \$	201501655
Permis 2015-01772	Agrandissement de bâtiment <i>Unifamiliale isolée</i> 4551-51-2675-0-000-0000 1967248	BENOIT MARTIN MARIO LEBOEUF 430 AVENUE DE DIEPPE		22/09/2015	60 000,00 \$	150,00 \$	201501658
Permis 2015-01773	Transformation / Rénovation de bâtiment <i>Bifamiliale isolée</i> 4855-70-6566-0-000-0000 1296193	MARCHAND PHILIP MARCHAND PHILIP 12870-12872 RUE YAMASKA	1	22/09/2015 22/09/2015 01/06/2016	25 000,00 \$	62,50 \$	201501656
Permis 2015-01774	Transformation / Rénovation de bâtiment <i>Unifamiliale isolée</i> 4555-81-9879-0-000-0000 1966550	BONNET FREDERIC CONSTRUCTION NICK VASILAKOS 5550 AVENUE BOIS		22/09/2015 23/09/2015 31/10/2015	9 000,00 \$	50,00 \$	201501657
Permis 2015-01775	Transformation / Rénovation de bâtiment <i>Unifamiliale isolée</i> 4753-20-0914-0-000-0000 4428889	HEBERT BERTRAND GESTION NIROM INC. 2905-2939 RUE SAINT-PIERRE OUEST		22/09/2015 31/08/2015 30/11/2016	90 000,00 \$	225,00 \$	

Permis 2015-01776	Transformation / Rénovation de bâtiment <i>Unifamiliale isolée</i> 4755-89-3242-0-000-0000 3104750	GUYLAINE LAGRANDEUR ANDRÉ LAVALLIÈRE ESPACE-VIE 1195 RUE DALAIRE		23/09/2015 23/09/2015 31/10/2015	15 000,00 \$	50,00 \$	201501659
Permis 2015-01779	Bâtiment accessoire / de service <i>Unifamiliale isolée</i> 4754-13-4932-0-000-0000 1966250	BONIN RICHARD BONIN RICHARD 2255 AVENUE SYLVA-CLAPIN		23/09/2015 23/09/2015 01/11/2015	900,00 \$	50,00 \$	201501660
Permis 2015-01780	Arrosage <i>Unifamiliale isolée</i> 4853-81-6522-0-000-0000 1296468	ST-LAURENT YVES 16955 AVENUE SAVARD		23/09/2015	0,00 \$	50,00 \$	201501661
Permis 2015-01782	Agrandissement de bâtiment <i>Unifamiliale isolée</i> 4953-77-2598-0-000-0000 1297223	LACHANCE PIERRE LACHANCE PIERRE 1060 RUE CAYOQUETTE		23/09/2015 01/10/2015 30/09/2016	60 000,00 \$	150,00 \$	201501676
Permis 2015-01783	Arrosage <i>Unifamiliale isolée</i> 4753-92-5816-0-000-0000 1298909	MORIER VINCENT 16115 AVENUE SAINT-MICHEL		23/09/2015 24/09/2015 08/10/2015	0,00 \$	50,00 \$	201501662
Permis 2015-01785	Agrandissement de bâtiment <i>Unifamiliale isolée</i> 5453-75-4306-0-000-0000 1839398	BERNARD MICHEL BERNARD MICHEL 16700 AVENUE GUY		23/09/2015 01/10/2015 30/11/2015	35 000,00 \$	87,50 \$	
Permis 2015-01786	Transformation / Rénovation de bâtiment <i>Bifamiliale isolée</i> 4854-13-8827-0-000-0000 1439259	BESSETTE RENE BESSETTE RENE 930-940 RUE CALIXA-LAVALLEE		23/09/2015 22/09/2015 01/11/2015	6 000,00 \$	50,00 \$	
Permis 2015-01787	Arrosage <i>Unifamiliale isolée</i> 4551-39-8342-0-000-0000 1967899	BERNARD ROMAIN 1125 AVENUE COULONGE		23/09/2015 23/09/2015 07/10/2015	0,00 \$	50,00 \$	201501663
Permis 2015-01789	Bâtiment accessoire / de service <i>Unifamiliale isolée</i> 4955-58-2365-0-000-0000 1701768	CHARRON STEPHANE CHARRON STEPHANE 12186 RUE DU POITOU		23/09/2015 01/10/2015 01/12/2015	1 500,00 \$	50,00 \$	201501665

Permis 2015-01790	Arrosage <i>Unifamiliale isolée</i> 4552-14-8685-0-000-0000 4281128	ROBIN JONATHAN 2950 IMPASSE DES DOMINICAINS		23/09/2015 25/09/2015 09/10/2015	0,00 \$	50,00 \$	201501666
Permis 2015-01791	Transformation / Rénovation de bâtiment <i>Unifamiliale isolée</i> 5556-57-1668-0-000-0000 1839482	PERRON PATRICE LES FENÊTRES QUÉBÉCOISES 7265 5E RANG		23/09/2015 28/09/2015 15/10/2015	13 000,00 \$	50,00 \$	201501667
Certificat 2015-01792	Clôture <i>Unifamiliale isolée</i> 4652-96-8018-0-000-0000 1296871	BERTHIAUME JEAN BERTHIAUME JEAN 15850 RUE DES POMMETIERS		23/09/2015 01/10/2015 31/12/2015	300,00 \$	50,00 \$	201501668
Certificat 2015-01793	Clôture <i>Bifamiliale isolée</i> 4654-63-9001-0-000-0000 1969156	BOLDUC STEPHANE INTERCLÔTURES 2565-2575 RUE BOURASSA		23/09/2015 23/09/2015 31/12/2015	2 500,00 \$	50,00 \$	201501669
Permis 2015-01794	Bâtiment accessoire / de service <i>Unifamiliale isolée</i> 4456-11-2174-0-000-0000 2255939	MEUNIER ANDRE ÉCOLE PROFESSIONNELLE DE ST-HYACINTHE 6210 AVENUE POULIN		23/09/2015 23/09/2015 30/11/2015	1 700,00 \$	50,00 \$	201501670
Permis 2015-01795	Transformation / Rénovation de bâtiment <i>Unifamiliale isolée</i> 4756-26-2351-0-000-0000 1702423	BENOIT LISE BENOIT LISE 5280 RUE MARTINEAU		24/09/2015 15/06/2015 15/10/2015	3 500,00 \$	50,00 \$	201501672
Permis 2015-01796	Arrosage <i>Résidence : 7-8 logis isolés</i> 4654-45-3164-0-000-0000 1966715	ROBERGE YVETTE 2790 AVENUE DESAULNIERS		24/09/2015 24/09/2015 08/10/2015	0,00 \$	50,00 \$	201501671
Permis 2015-01797	Bâtiment accessoire / de service <i>Unifamiliale isolée</i> 5453-46-2011-0-000-0000 2210573	COTE ROBERT COTE ROBERT 16505 AVENUE GUY		24/09/2015 24/09/2015 01/10/2015	900,00 \$	50,00 \$	201501673
Permis 2015-01799	Agrandissement de bâtiment <i>Bifamiliale isolée</i> 4753-49-2103-0-000-0000 1965778	GAUDETTE MIREILLE GAUDETTE MIREILLE 2351-2355 RUE DESSAULLES		24/09/2015 01/10/2015 31/12/2015	40 000,00 \$	100,00 \$	201501678

Permis 2015-01800	Démolition <i>Résidence 4 logis isolés</i> 4854-43-1559-0-000-0000 1439801	VILLE DE SAINT-HYACINTHE MAROBI INC. 715-719 RUE DES CASCADES	4	24/09/2015 24/09/2015 08/10/2015	35 000,00 \$	0,00 \$	
Certificat 2015-01801	Changement d'usage ou de destination <i>Unifamiliale isolée</i> 5151-07-3399-0-000-0000 5146882	METIVIER JOHANNE 19805 AVENUE SAINT-LOUIS		24/09/2015 01/09/2015 01/09/2015	0,00 \$	50,00 \$	201501686
Permis 2015-01803	Transformation / Rénovation de bâtiment <i>Unifamiliale isolée</i> 4755-78-3880-0-000-0000 2925367,3025398,3069385	CARON LOIC G.B. RÉNOVATION 1090 RUE DALAIRE		24/09/2015 06/07/2015 25/12/2015	30 000,00 \$	75,00 \$	201501677
Permis 2015-01805	Transformation / Rénovation de bâtiment <i>Unifamiliale isolée</i> 5053-00-0994-0-000-0000 1295575	GAUVIN NICHOLAS GAUVIN NICHOLAS 18025 AVENUE PERREAULT		25/09/2015 26/09/2015 30/10/2015	10 000,00 \$	50,00 \$	201501679
Permis 2015-01808	Agrandissement de bâtiment <i>Unifamiliale isolée</i> 4857-22-8098-0-000-0000 1702357,3374241	BIENVENUE DENIS BIENVENUE DENIS 6665 CHEMIN DU RAPIDE-PLAT NORD		28/09/2015 01/10/2015 31/12/2015	40 000,00 \$	100,00 \$	201501682
Permis 2015-01810	Bâtiment accessoire / de service <i>Unifamiliale isolée</i> 4953-75-0225-0-000-0000 1295618	LACASSE LUC CABANONS FONTAINE 755 RUE DESRANLEAU EST		28/09/2015 28/09/2015 01/11/2015	4 600,00 \$	50,00 \$	201501681
Permis 2015-01811	Transformation / Rénovation de bâtiment <i>Trifamiliale isolée</i> 4755-10-2685-0-000-0000 1439858	IMMEUBLE MORIN SENC Constructions PM Morin 2675-2679 AVENUE BEAUPARLANT	2	28/09/2015 28/09/2015 30/04/2016	200 000,00 \$	550,00 \$	201501683
Permis 2015-01813	Raccordement services d'aqueduc et d'égouts <i>Trifamiliale isolée</i> 4755-10-2685-0-000-0000 1439858	IMMEUBLE MORIN SENC 2675-2679 AVENUE BEAUPARLANT		28/09/2015	0,00 \$	90,06 \$	201501683
Permis 2015-01814	Travaux dans l'emprise de rue - Sciage de bordures et trottoirs <i>Unifamiliale isolée</i> 4953-71-6240-0-000-0000 1299070	GADBOIS SYLVAIN 17825 AVENUE SAINT-LOUIS		28/09/2015 28/09/2015 28/10/2015	0,00 \$	85,50 \$	201501693

Permis 2015-01815	Bâtiment accessoire / de service <i>Unifamiliale isolée</i> 4550-98-3538-0-000-0000 1968550	ROULEAU LUC CABANON FONTAINE 5755 RUE FRONTENAC		28/09/2015 01/10/2015 30/11/2015	5 700,00 \$	50,00 \$	201501684
Permis 2015-01816 Révoqué	Arrosage <i>Unifamiliale isolée</i> 4755-85-4273-0-000-0000 1700858	LETOURNEAU LUC 2490 AVENUE LAPORTE		28/09/2015	0,00 \$	50,00 \$	201501685; 201501689
Permis 2015-01817	Travaux dans l'emprise de rue - Sciage de bordures et trottoirs <i>Unifamiliale isolée</i> 4753-28-2389-0-000-0000 1965851	TREMBLAY SERGE 2466 RUE LA FONTAINE		28/09/2015 28/09/2015	0,00 \$	172,32 \$	
Permis 2015-01818	Arrosage <i>Unifamiliale isolée</i> 4755-85-4273-0-000-0000 1700858	LETOURNEAU LUC 2490 AVENUE LAPORTE		28/09/2015 28/09/2015 12/10/2015	0,00 \$	50,00 \$	201501687
Permis 2015-01820	Arrosage <i>Trifamiliale jumelée</i> 4550-74-9406-0-001-0002 4977975,4977973 PC	BEAUPRE RENE 8071 BOULEVARD CASAVANT OUEST		28/09/2015 28/09/2015 12/10/2015	0,00 \$	200,00 \$	201501688
Certificat 2015-01821	Changement d'usage ou de destination <i>Unifamiliale jumelée</i> 4452-96-3907-0-000-0000 4783830	DAUPHINAIS-BERTRAND EMILIE DAUPHINAIS-BERTRAND EMILIE 2015 RUE LAURE-CONAN		28/09/2015	0,00 \$	100,00 \$	
Permis 2015-01822	Transformation / Rénovation de bâtiment <i>Unifamiliale isolée</i> 4456-09-0825-0-000-0000 2256552	VINCENT GILLES LES CONSTRUCTIONS PALARDY 6915 AVENUE PREVERT		28/09/2015 28/09/2015 31/12/2015	3 000,00 \$	50,00 \$	201501690
Permis 2015-01823	Utilisation de l'emprise de rue et équipements municipaux <i>Unifamiliale isolée</i> 4755-35-2492-0-000-0000 1438946	WARREN CHRISTOPHER Paysages Rodier 2835 AVENUE FISET		29/09/2015 29/09/2015 05/10/2015	0,00 \$	119,70 \$	201501691
Certificat 2015-01824	Installation septique <i>Unifamiliale isolée</i> 4750-17-9446-0-000-0000 2037934	BERNIER JACQUES Excavation Michel Bernier Inc. 17050 GRAND RANG SAINT-FRANCOIS		29/09/2015 01/10/2015 03/10/2015	17 500,00 \$	50,00 \$	201501694

Permis 2015-01825	Agrandissement de bâtiment <i>Unifamiliale isolée</i> 4456-25-6480-0-000-0000 2256093	GAGNE ERIC BERGER SOPHIE 6555 AVENUE DUROCHER		29/09/2015 05/10/2015 22/03/2017	200 000,00 \$	500,00 \$	201501701
Certificat 2015-01826	Installation septique <i>Bifamiliale isolée</i> 5054-71-8881-0-000-0000 2037001	GIARD ANNIE Excavation Laflamme & Ménard 2775-2785 RUE DES SEIGNEURS EST		29/09/2015 20/10/2015 24/10/2015	19 741,00 \$	50,00 \$	
Permis 2015-01827	Raccordement services d'aqueduc et d'égouts <i>Unifamiliale isolée</i> 4451-45-5377-0-000-0000 4286512	SERRES DE L'EDEN INC (LES) SERRES DE L'EDEN INC (LES) 6400-6420 BOULEVARD LAURIER OUEST		29/09/2015 30/09/2015 30/10/2015	0,00 \$	90,06 \$	201501696
Certificat 2015-01828	Installation septique <i>Unifamiliale isolée</i> 5054-83-6488-0-000-0000 2037323	GIARD NICOLAS Excavation Laflamme & Ménard 2950 RUE DES SEIGNEURS EST		29/09/2015 19/10/2015 25/10/2015	13 304,00 \$	50,00 \$	
Certificat 2015-01830	Changement d'usage ou de destination <i>Unifamiliale isolée</i> 4753-21-6727-0-000-0000 1297918	LAROCQUE DANIEL LAROCQUE DANIEL 2820 RUE SAINT-PIERRE OUEST		29/09/2015	0,00 \$	100,00 \$	201501700
Permis 2015-01831	Transformation / Rénovation de bâtiment <i>Résidence 4 logis isolés</i> 4654-52-6660-0-000-0000 1966829	LAPORTE LUC TOUCHETTE 2680-2690 RUE BOURASSA		29/09/2015 02/10/2015 31/10/2015	5 000,00 \$	50,00 \$	201501704
Permis 2015-01832	Transformation / Rénovation de bâtiment <i>Unifamiliale isolée</i> 4451-87-4147-0-000-0000 1968098	DESAUTELS FERNAND ATELIER MARIO BENOIT 1255 AVENUE SAINT-JEAN		29/09/2015 31/10/2015 01/01/2016	30 000,00 \$	75,00 \$	201501697
Permis 2015-01833	Transformation / Rénovation de bâtiment <i>Unifamiliale jumelée</i> 4855-14-7389-0-000-0000 1701134	MESSIER LYETTE MARC NADEAU 1057 RUE BERNARD-LAMONTAGNE		29/09/2015 05/10/2015 31/12/2015	25 000,00 \$	62,50 \$	201501699
Permis 2015-01834	Arrosage <i>Unifamiliale isolée</i> 4955-88-0611-0-000-0000 3359378	PINSONNEAULT LOUIS-PHILIPPE 3195 CHEMIN GIARD		30/09/2015 01/10/2015 15/10/2015	0,00 \$	50,00 \$	201501702

Nombre de logements créés	15
Nombre de logements supprimés	5
Nombre total de permis/cert.:	157
Valeur totale des travaux:	4 077 095,00 \$
Montant total des coûts:	19 186.84

*Le total "Nombre de logements créés" ne contient pas le nombre de logements créés des permis révoqués.
Le total "Nombre de logements supprimés" ne contient pas le nombre de logements supprimés des permis révoqués.
Le total "Valeur totale des travaux" ne contient pas la valeur des travaux des permis révoqués.*



Rapport des dossiers d'urbanisme

Ville de Saint-Hyacinthe

Tous les dossiers

Demande générale au comité consultatif d'urbanisme (CCU)

No demande Date demande	Propriétaire / Emplacement	Demandeur	Demande annulée	Date complétée
2015-30449 17/09/2015	3813983 CANADA INC. 1600- RUE DES CASCADES, Code invalide - District	TWO 62 63 640 AVENUE D'ORLY SUITE 100	__/__/__	__/__/__

Demande générale au comité consultatif d'urbanisme (CCU)

Nombre de demandes : 1

PIIA (Plan d'implantation et d'intégration architecturale)

No demande Date demande	Propriétaire / Emplacement	Demandeur	Demande annulée	Date complétée			
2015-30430 08/09/2015	PROULX MICHELINE 3132- RUE GIROUARD OUEST, Code invalide - District	PROULX MICHELINE 2821 RUE DES BERGES	__/__/__	__/__/__			
	Processus d'adoption	Date prévue	Date effectuée	Responsable	Délai (jours)	État	No résolution
	Recommandation du CCU	__/__/__	__/__/__			Non définie	
	Présentation au conseil	__/__/__	__/__/__	Yvan Gatien, Directeur		Non définie	
	Décision du conseil	__/__/__	__/__/__	Yvan Gatien, Directeur		Non définie	

No demande Date demande	Propriétaire / Emplacement	Demandeur	Demande annulée	Date complétée
2015-30432 08/09/2015	LEMIEUX JOCELYN 15345- AVENUE LEMIEUX, Code invalide - District	LEMIEUX JOCELYN 15345 AV LEMIEUX # 1	__/__/__	__/__/__

No demande Date demande	Propriétaire / Emplacement	Demandeur	Demande annulée	Date complétée			
	Processus d'adoption	Date prévue	Date effectuée	Responsable	Délai (jours)	État	No résolution
	Recommandation du CCU	22/09/2015	__/__/__			Non définie	
	Décision du conseil	05/10/2015	__/__/__	Yvan Gatien, Directeur		Non définie	
	Présentation au conseil	28/09/2015	__/__/__	Yvan Gatien, Directeur		Non définie	

No demande Date demande	Propriétaire / Emplacement	Demandeur	Demande annulée	Date complétée

2015-30434 10/09/2015	ENTREPRISES D DOIRON INC (LES) 850- RUE DES CASCADES, Code invalide - District	DUCLOS ANDRÉ 101-2500, BOULEVARD CASAVANT OUEST					
	Processus d'adoption	Date prévue	Date effectuée	Responsable	Délai (jours)	État	No résolution
	Recommandation du CCU	__/__/__	__/__/__			Non définie	
	Présentation au conseil	__/__/__	__/__/__	Yvan Gatien, Directeur		Non définie	
	Décision du conseil	__/__/__	__/__/__	Yvan Gatien, Directeur		Non définie	
No demande Date demande	Propriétaire / Emplacement	Demandeur			Demande annulée	Date complétée	
2015-30436 11/09/2015	THERIAULT VALTERE 2630- RUE GIROUARD OUEST, Code invalide - District	THERIAULT VALTERE 2630 RUE GIROUARD OUEST			__/__/__	__/__/__	
2015-30445 15/09/2015	MORIER SERGE 2027- RUE GIROUARD OUEST, Code invalide - District	ENSEIGNES PRISMA 636 RUE GIFFARD			__/__/__	__/__/__	
	Processus d'adoption	Date prévue	Date effectuée	Responsable	Délai (jours)	État	No résolution
	Recommandation du CCU	__/__/__	__/__/__			Non définie	
	Présentation au conseil	__/__/__	__/__/__	Yvan Gatien, Directeur		Non définie	
	Décision du conseil	__/__/__	__/__/__	Yvan Gatien, Directeur		Non définie	
No demande Date demande	Propriétaire / Emplacement	Demandeur			Demande annulée	Date complétée	
2015-30453 21/09/2015	MESSIER ISABELLE 15725- AVENUE HUBERT, Code invalide - District	MESSIER ISABELLE 15725 AV HUBERT			__/__/__	__/__/__	
	Processus d'adoption	Date prévue	Date effectuée	Responsable	Délai (jours)	État	No résolution
	Recommandation du CCU	__/__/__	__/__/__			Non définie	
	Présentation au conseil	__/__/__	__/__/__	Yvan Gatien, Directeur		Non définie	
	Décision du conseil	__/__/__	__/__/__	Yvan Gatien, Directeur		Non définie	
No demande Date demande	Propriétaire / Emplacement	Demandeur			Demande annulée	Date complétée	
2015-30457 16/09/2015	MAINVILLE GUY 1220- RUE DES CASCADES, Code invalide - District	VÊTEMENTS HEADRUSH ST-HYACINTHE 1220 RUE DES CASCADES			__/__/__	__/__/__	
	Processus d'adoption	Date prévue	Date effectuée	Responsable	Délai (jours)	État	No résolution
	Recommandation du CCU	__/__/__	__/__/__			Non définie	

Présentation au conseil	__/__/__	__/__/__	Yvan Gatien, Directeur		Non définie	
Décision du conseil	__/__/__	__/__/__	Yvan Gatien, Directeur		Non définie	

No demande Date demande	Propriétaire / Emplacement		Demandeur		Demande annulée	Date complétée	
2015-30459 22/09/2015	LAROCQUE DANIEL 2820- RUE SAINT-PIERRE OUEST, Code invalide - District		ST-PIERRE MANON 2820 RUE SAINT-PIERRE OUEST		__/__/__	__/__/__	
	Processus d'adoption	Date prévue	Date effectuée	Responsable	Délai (jours)	État	No résolution
	Recommandation du CCU	__/__/__	__/__/__			Non définie	
	Présentation au conseil	__/__/__	__/__/__	Yvan Gatien, Directeur		Non définie	
	Décision du conseil	__/__/__	__/__/__	Yvan Gatien, Directeur		Non définie	

No demande Date demande	Propriétaire / Emplacement		Demandeur		Demande annulée	Date complétée	
2015-30460 23/09/2015	CÉGEP DE SAINT-HYACINTHE 3000- AVENUE BOULLE, Code invalide - District		MAROSI TROY, LABBÉ ARCHITECTES 1303, AVENUE GREENE BUR. 515		__/__/__	__/__/__	
	Processus d'adoption	Date prévue	Date effectuée	Responsable	Délai (jours)	État	No résolution
	Recommandation du CCU	06/10/2015	__/__/__			Non définie	
	Présentation au conseil	13/10/2015	__/__/__	Yvan Gatien, Directeur		Non définie	
	Décision du conseil	19/10/2015	__/__/__	Yvan Gatien, Directeur		Non définie	

PIIA (Plan d'implantation et d'intégration architecturale)

Nombre de demandes : 9

Dérogation mineure

No demande Date demande	Propriétaire / Emplacement		Demandeur		Demande annulée	Date complétée	
2015-30443 14/09/2015	LABONTE SYLVAIN 6815- RUE FRONTENAC, Code invalide - District		LABONTE SYLVAIN 1143, 6E RANG NORD		__/__/__	__/__/__	
	Processus d'adoption	Date prévue	Date effectuée	Responsable	Délai (jours)	État	No résolution
	Réception de la demande	__/__/__	14/09/2015	Danny Gignac, Tech. aménagement du territoire		Non définie	
	Recommandation du CCU	06/10/2015	__/__/__	Lynda Cadorette, chef planification		Non définie	
	Décision du Conseil en séance plénière	__/__/__	__/__/__	Yvan Gatien, Directeur		Non définie	

Avis public dans les journeaux	_/_/___	_/_/___			Non définie	
Assemblée du Conseil et entrée en vigueur	_/_/___	_/_/___	Yvan Gatien, Directeur		Non définie	

No demande Date demande	Propriétaire / Emplacement	Demandeur			Demande annulée	Date complétée
2015-30455 22/09/2015	GRAVELINE LOUIS 575- RUE GIROUARD OUEST, Code invalide - District	GRAVELINE LOUIS 575 RUE GIROUARD OUEST			_/_/___	_/_/___

Processus d'adoption	Date prévue	Date effectuée	Responsable	Délai (jours)	État	No résolution
Réception de la demande	_/_/___	22/09/2015	Lynda Cadorette, chef planification		Non définie	
Décision du Conseil en séance plénière	13/10/2015	_/_/___	Yvan Gatien, Directeur		Non définie	
Avis public dans les journeaux	_/_/___	_/_/___		15	Non définie	
Assemblée du Conseil et entrée en vigueur	16/11/2015	_/_/___	Yvan Gatien, Directeur		Non définie	
Recommandation du CCU	06/10/2015	_/_/___	Lynda Cadorette, chef planification		Non définie	

No demande Date demande	Propriétaire / Emplacement	Demandeur			Demande annulée	Date complétée
2015-30463 25/09/2015	HELIE PIERRE 1920- AVENUE LEMAY, Code invalide - District	HELIE PIERRE 1920 AVENUE LEMAY			_/_/___	_/_/___

Processus d'adoption	Date prévue	Date effectuée	Responsable	Délai (jours)	État	No résolution
Avis public dans les journeaux	_/_/___	_/_/___			Non définie	
Réception de la demande	_/_/___	23/09/2015	Lynda Cadorette, chef planification		Non définie	
Recommandation du CCU	06/10/2015	_/_/___	Lynda Cadorette, chef planification		Non définie	
Décision du Conseil en séance plénière	13/10/2015	_/_/___	Yvan Gatien, Directeur		Non définie	
Assemblée du Conseil et entrée en vigueur	16/11/2015	_/_/___	Yvan Gatien, Directeur		Non définie	

Dérogation mineure

Nombre de demandes : 3

PPCMOI (Projet particulier de const., de mod. ou d'occ. d'un immeuble)						
No demande Date demande	Propriétaire / Emplacement	Demandeur			Demande annulée	Date complétée
2015-30441 14/09/2015	CLUB DE GOLF LA PROVIDENCE INC 17000- AVENUE DES GOLFEURS, Code invalide - District	CLUB DE GOLF LA PROVIDENCE INC 17000 AVENUE DES GOLFEURS CP 15			_/_/___	_/_/___

Processus d'adoption	Date prévue	Date effectuée	Responsable	Délai (jours)	État	No résolution
Réception de la demande	__/__/__	__/__/__			Non définie	
Recommandation du CCU	__/__/__	20/05/2015	Lynda Cadorette, chef planification		Non définie	
Décision du Conseil en séance plénière	__/__/__	25/05/2015	Yvan Gatien, Directeur		Non définie	
Avis public	__/__/__	__/__/__			Non définie	
Assemblée du Conseil et entrée en vigueur	29/10/2015	__/__/__	Lynda Cadorette, chef planification		Non définie	

PPCMOI (Projet particulier de const., de mod. ou d'occ. d'un immeuble)

Nombre de demandes : 1

Modification d'un règlement d'urbanisme local (MRU)

No demande Date demande	Propriétaire / Emplacement	Demandeur	Demande annulée	Date complétée
2015-30428 03/09/2015	CHARBONNEAU RITA 7315- BOULEVARD LAFRAMBOISE, Code invalide - District	Gestion Rodier 5790, rue Lamoureux	__/__/__	__/__/__

Processus d'adoption	Date prévue	Date effectuée	Responsable	Délai (jours)	État	No résolution
Réception de la demande	__/__/__	03/09/2015	Lynda Cadorette, chef planification		Non définie	
Recommandation du CCU	22/09/2015	__/__/__	Lynda Cadorette, chef planification		Non définie	
Décision du Conseil en séance plénière	28/09/2015	__/__/__	Yvan Gatien, Directeur		Non définie	
Avis de motion en assemblée publique du Conseil	05/10/2015	__/__/__	Yvan Gatien, Directeur		Non définie	
Entrée en vigueur du règlement	19/11/2015	__/__/__	Yvan Gatien, Directeur		Non définie	

No demande Date demande	Propriétaire / Emplacement	Demandeur	Demande annulée	Date complétée
2015-30444 16/09/2015	NUTRECO CANADA INC 8175- AVENUE DUPLESSIS, Code invalide - District	NUTRECO CANADA INC 8 PLACE DU COMMERCE # 230	__/__/__	__/__/__

Processus d'adoption	Date prévue	Date effectuée	Responsable	Délai (jours)	État	No résolution
Réception de la demande	__/__/__	__/__/__			Non définie	
Recommandation du CCU	__/__/__	__/__/__			Non définie	
Présentation au conseil	__/__/__	__/__/__	Yvan Gatien, Directeur		Non définie	
Avis de motion en assemblée publique du Conseil	__/__/__	__/__/__			Non définie	

Entrée en vigueur du règlement	__/__/__	__/__/__			Non définie	
Décision du Conseil en séance plénière	__/__/__	__/__/__			Non définie	

Modification d'un règlement d'urbanisme local (MRU)

Nombre de demandes : 2

Demande d'attestation d'usage

No demande Date demande	Propriétaire / Emplacement	Demandeur	Demande annulée	Date complétée
2015-30433 09/09/2015	FERME E M R LAFLAMME SENC 9325- 2E RANG, Code invalide - District	FERME E M R LAFLAMME SENC 9255 2E RANG	__/__/__	__/__/__
2015-30462 25/09/2015	BEAUREGARD NORMAND 5366- BOULEVARD LAURIER OUEST, Code invalide - District	BEAUREGARD NORMAND 2115 AV CASTELNEAU	__/__/__	30/09/2015

Demande d'attestation d'usage

Nombre de demandes : 2

Demande d'accès à l'information

2015-30458 21/09/2015	ASSOC PARENTS ENFANTS HANDICAPES REGION DE ST-HYAC 16675- AVENUE DESROCHERS, Code invalide - District	FRÉDÉRIC FORTIN 17905 AV. SAINT-LOUIS	__/__/__	__/__/__
2015-30461 24/09/2015	TURCOTTE PAUL 16830- GRAND RANG SAINT-FRANCOIS, Code invalide - District	Serge Labelle	__/__/__	__/__/__

Demande d'accès à l'information

Nombre de demandes : 2

Demande d'attestation de droit acquis

2015-30447 14/09/2015	PLANTE JEAN-PAUL 5275- RUE JOLLIET, Code invalide - District	FRANCOIS MALO ARPENITEUR-GÉOMÈTRE 1995 GIROUARD OUEST	__/__/__	17/09/2015
2015-30464 14/09/2015	LETENDRE AURELE 7200- 4E RANG, Code invalide - District	VILLE DE ST-HYACINTHE 955 MORISON	__/__/__	28/09/2015

Demande d'attestation de droit acquis

Nombre de demandes : 2

Demande d'analyse réglementaire (ÉTUDE)

2015-30446 16/09/2015	ARONA CONSTRUCTION INC 1600- RUE DES CASCADES, Code invalide - District	TWO 62 63 640, AVENUE D'ORLY SUITE 100	__/__/__	__/__/__
2015-30454 16/09/2015	LALIBERTE REAL 6220- RUE DES SEIGNEURS EST, Code invalide - District	DONALD CÔTÉ	__/__/__	22/09/2015

Demande d'analyse réglementaire (ÉTUDE)

Nombre de demandes : 2

Demande générale au comité consultatif agricole (CCA)

2015-30437 11/09/2015	LABONTE SYLVAIN 6815- RUE FRONTENAC, Code invalide - District	DOMINIQUE GUITARD 6815 RUE FRONTENAC	__/__/__	__/__/__
2015-30440 14/09/2015	CHARBONNEAU RITA 7315- BOULEVARD LAFRAMBOISE, Code invalide - District	GESTION RODIER 5790 RUE LAMOUREUX	__/__/__	__/__/__

Demande générale au comité consultatif agricole (CCA)

Nombre de demandes : 2

Demande d'autorisation à la CPTAQ

2015-30452 18/09/2015	PAYSAGES RODIER INC (LES) 8955- RANG DE LA POINTE-DU-JOUR, Code invalide - District	Gaétan Villeneuve 2860, boul. Laframboise, suite 201	__/__/__	__/__/__
--------------------------	--	---	----------	----------

Demande d'autorisation à la CPTAQ

Nombre de demandes : 1

Demande pour un acte de tolérance

2015-30425 02/09/2015	PELLAT MARINE 435- AVENUE BRODEUR, Code invalide - District	Gabrielle Vachon Roy, notaire in trust 2123, blvd Armand-Frappier, bureau 101	__/__/__	__/__/__			
	Processus d'adoption	Date prévue	Date effectuée	Responsable	Délai (jours)	État	No résolution
	Comité de gestion	__/__/__	__/__/__			Non définie	
	Décision du conseil	__/__/__	__/__/__			Non définie	
	Réception de la demande	__/__/__	02/09/2015	Lynda Cadorette, chef planification		Non définie	

Demande pour un acte de tolérance

Nombre de demandes : 1

Demande de démolition au comité de démolition

No demande Date demande	Propriétaire / Emplacement	Demandeur			Demande annulée	Date complétée	
2015-30438 11/09/2015	VILLE DE SAINT-HYACINTHE 725- RUE DES CASCADES, Code invalide - District	VILLE DE SAINT-HYACINTHE 700 AVENUE DE L'HOTEL-DE-VILLE			__/__/__	__/__/__	
	Processus d'adoption	Date prévue	Date effectuée	Responsable	Délai (jours)	État	No résolution
	Réception de la demande	__/__/__	11/09/2015	Lynda Cadorette, chef planification		Non définie	
	Pose de l'avis de démolition	__/__/__	17/09/2015	Florence Fontaine		Non définie	
	Assemblée publique du comité de démolition	28/09/2015	__/__/__			Non définie	
	Émission du permis (30 jours de délai)	29/10/2015	__/__/__	Steve Chartrand, Inspecteur municipal		Non définie	

No demande Date demande	Propriétaire / Emplacement	Demandeur		Demande annulée	Date complétée		
2015-30439 11/09/2015	VILLE DE SAINT-HYACINTHE 755 759- RUE DES CASCADES, Code invalide - District	VILLE DE SAINT-HYACINTHE 700 AVENUE DE L'HOTEL-DE-VILLE		__/__/__	__/__/__		
	Processus d'adoption	Date prévue	Date effectuée	Responsable	Délai (jours)	État	No résolution
	Réception de la demande	__/__/__	11/09/2015	Danny Gignac, Tech. aménagement du territoire		Non définie	
	Pose de l'avis de démolition	__/__/__	17/09/2015	Florence Fontaine		Non définie	
	Assemblée publique du comité de démolition	28/09/2015	__/__/__			Non définie	
	Émission du permis (30 jours de délai)	29/10/2015	__/__/__	Steve Chartrand, Inspecteur municipal		Non définie	

Demande de démolition au comité de démolition

Nombre de demandes : 2

Avis de changement de numéro civique

No demande Date demande	Propriétaire / Emplacement	Demandeur	Demande annulée	Date complétée
2015-30426 02/09/2015	GROUPE MARCIL INC 2965- RUE PICARD, Code invalide - District		__/__/__	__/__/__
2015-30431 08/09/2015	PARADIS CHARLES 2220- RUE LAMBERT-SARAZIN, Code invalide - District	VANESSA PARADIS 700, RUE CHOINIÈRE	__/__/__	17/09/2015
2015-30442 15/09/2015	9122-6787 QUEBEC INC 2230- RUE LAMBERT-SARAZIN, Code invalide - District	JOSIANNE L.-CHÉNARD 17910, AVENUE DES JARDINIERS	__/__/__	16/09/2015
2015-30448 17/09/2015	ENTREPOT NC INC 7955- AVENUE PION, Code invalide - District	CONSTRUCTION RGP BROUILLARD INC. 16635 RUE LAJOIE	__/__/__	17/09/2015
2015-30451 21/09/2015	IMMEUBLE MORIN SENC 2675 2679- AVENUE BEAUPARLANT, Code invalide - District	IMMEUBLE MORIN SENC 20 RUE MORIN	__/__/__	28/09/2015
2015-30456 22/09/2015	MARCHAND PHILIP 12870- RUE YAMASKA, Code invalide - District	RABY SARA 12115 AVENUE PELLETIER	__/__/__	22/09/2015

Avis de changement de numéro civique

Nombre de demandes : 6

Avis d'incendie

2015-30427 03/09/2015	KHALIL FAOUZI MOHAMED 1621- RUE GIROUARD OUEST, Code invalide - District	KHALIL FAOUZI MOHAMED 1390 RUE BEAUBIEN EST	__/__/__	18/09/2015
2015-30435 11/09/2015	RIVARD FRANCOIS 8475- RANG DE LA POINTE-DU-JOUR, Code invalide - District	RIVARD FRANCOIS 8495 RANG DE LA POINTE-DU-JOUR	__/__/__	22/09/2015

2015-30450 19/09/2015	BARRETTE & BEAUDREAU INC 7650- BOULEVARD LAURIER OUEST, Code invalide - District	BARRETTE & BEAUDREAU INC 7540 BOULEVARD LAURIER OUEST	__/__/__	__/__/__
--------------------------	---	--	----------	----------

Avis d'incendie

Nombre de demandes : 3

Nombre total des demandes : 39



VILLE DE SAINT-HYACINTHE

Rapport mensuel du mois de septembre 2015

No permis	Propriétaire / Adresse	Arpenteur	Emplacement / Cadastre / Matricule	Lots projetés	Parc et espace vert	Montant
2015-20041	CONSTRUCTIONS P M MORIN INC (LES) 1459 RANG SAINT-GEORGES	Jean-Yves Tremblay Arpenteur-Géomètre 735, Avenue Sainte-Anne	17850- AVENUE DES JARDINIERS, Code invalide - Distri Cadastres: 4803724	Cadastres: 5770803, 5770804	0,00 \$	150,00 \$
No demande	SAINT-SIMON	Saint-Hyacinthe (Québec)				
2015-20044	J0H 1Y0	Plan 15-264 Minute 16593	4953-71-4318-0-000-0000			

Subdivision d'un lot suite à la démolition d'un garage commercial afin de créer deux nouveau terrains à construire

No permis	Propriétaire / Adresse	Arpenteur	Emplacement / Cadastre / Matricule	Lots projetés	Parc et espace vert	Montant
2015-20042	LEPINE DENIS 910 DES ÉPINETTES	Jean-Yves Tremblay Arpenteur-Géomètre 735, Avenue Sainte-Anne	1105- RUE VILLENEUVE OUEST, Code invalide - District Cadastres: 1298509,1298505	Cadastres: 5771318	0,00 \$	100,00 \$
No demande	MASCOUCHES	Saint-Hyacinthe (Québec)				
2015-20046	J7L 1J7	Plan 4-198 Minute 16604	4853-94-6311-0-000-0000			

Remembrement d'un lot construit et d'un terrain vacant afin d'augmenter la superficie d'une propriété.

No permis	Propriétaire / Adresse	Arpenteur	Emplacement / Cadastre / Matricule	Lots projetés	Parc et espace vert	Montant
2015-20043	9283-9315 QUEBEC INC 770 BOULEVARD CASAVANT OUEST	François Malo Arpenteur-Géomètre 1995, Rue Girouard Ouest	765- AVENUE RAYMOND, Code invalide - District Cadastres: 1965763	Cadastres: 5626861, 5626862	0,00 \$	150,00 \$
No demande	SAINT-HYACINTHE	Saint-Hyacinthe (Québec)				
2015-20035	J2S 7S3	Plan FM3390 Minute 5661 et 5662	4753-57-0799-0-000-0000			

Subdivision d'un lot afin d'isoler sur un lot distinct la résidence Notre-Dame du projet résidentiel « La Maison d'Élisabeth ».

No permis	Propriétaire / Adresse	Arpenteur	Emplacement / Cadastre / Matricule	Lots projetés	Parc et espace vert	Montant
2015-20044	CONSTRUCTIONS ROBIN INC (LES) 770 BOUL CASAVANT OUEST	François Malo Arpenteur-Géomètre 1995, Rue Girouard Ouest	1980- AVENUE COULONGE, Code invalide - District Cadastres: 3787999	Cadastres: 5794140, 5794141,	0,00 \$	1 300,00 \$
No demande	SAINTE-HYACINTHE	Saint-Hyacinthe (Québec)				
2015-20047	J2S 7S3	Plan RD3606 Minute 5768	4452-74-3203-0-000-0000			

Lotissement de copropriété vertical (Condos)

	<i>Nombre permis</i>	<i>Parc et espace vert</i>	<i>Montant total</i>	<i>Grand total</i>
Mensuel:	4	0,00 \$	1 700,00 \$	1 700,00 \$
Cumulatif jusqu'à fin septembre :	44	3 414,60 \$	9 450,00 \$	12 864,60 \$
Annuel:	44	3 414,60 \$	9 450,00 \$	12 864,60 \$