

## RAPPORT DE CONSTRUCTION 2015



**OCTOBRE**

# TABLE DES MATIÈRES

---

Tableaux comparatifs	
Nombre de permis émis .....	3
Valeur des travaux des permis .....	4
Unités de logements créées .....	5
Compilation des permis – Rapport mensuel .....	6
Rapport comparatif par regroupement des types de permis .....	7
Analyse par catégorie d'immeuble .....	9
Rapport comparatif par catégorie d'immeuble .....	11
Rapport comparatif pour l'intervalle du mois d'octobre 2015 .....	16
Liste des permis généraux et certificats émis	
Catégorie d'immeuble – Agricole .....	22
Catégorie d'immeuble – Commercial .....	23
Catégorie d'immeuble – Industriel .....	29
Catégorie d'immeuble – Institutionnel et gouvernemental .....	31
Catégorie d'immeuble – Résidentiel .....	32
Rapport des dossiers d'urbanisme .....	46
Permis de lotissement .....	55

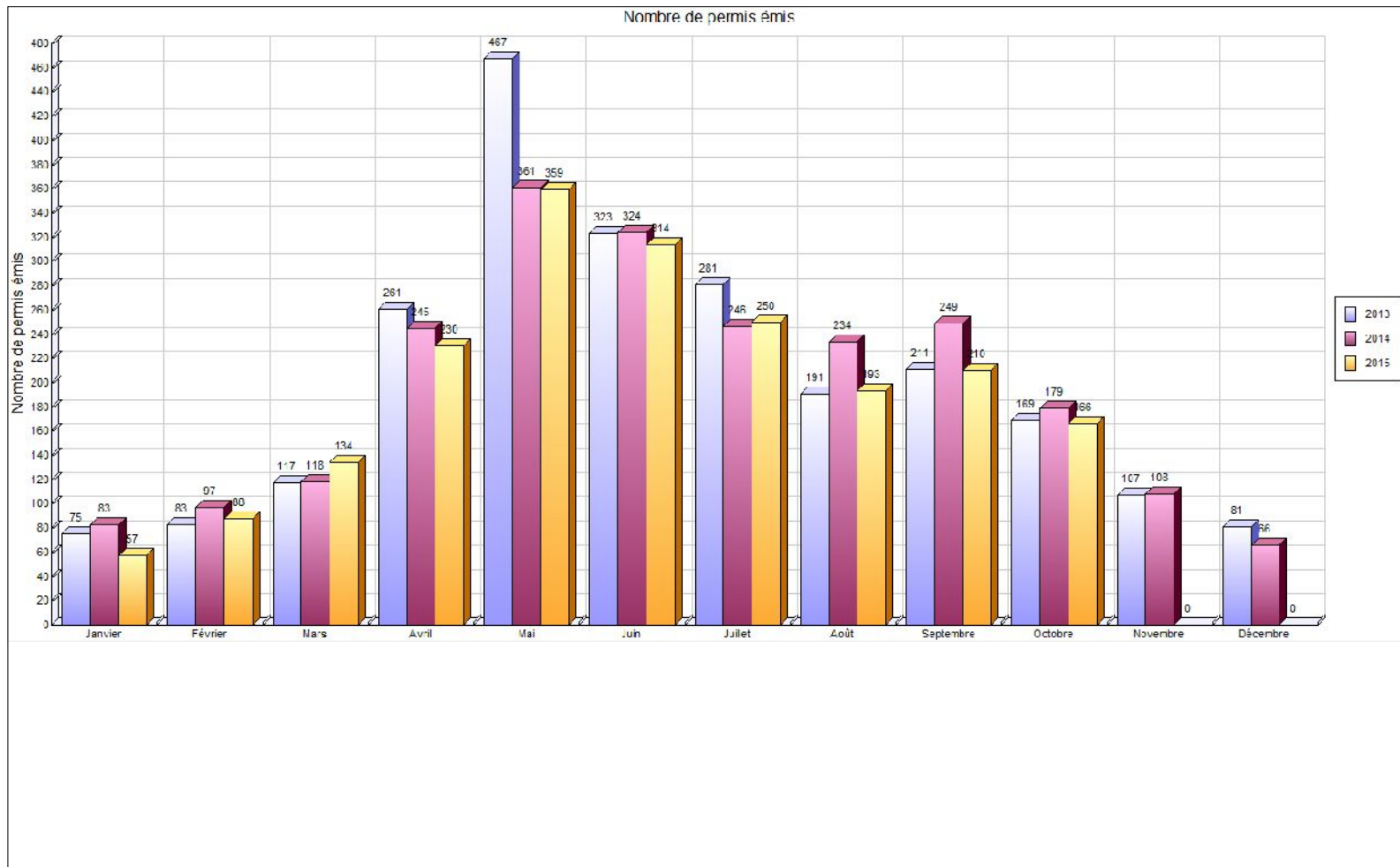

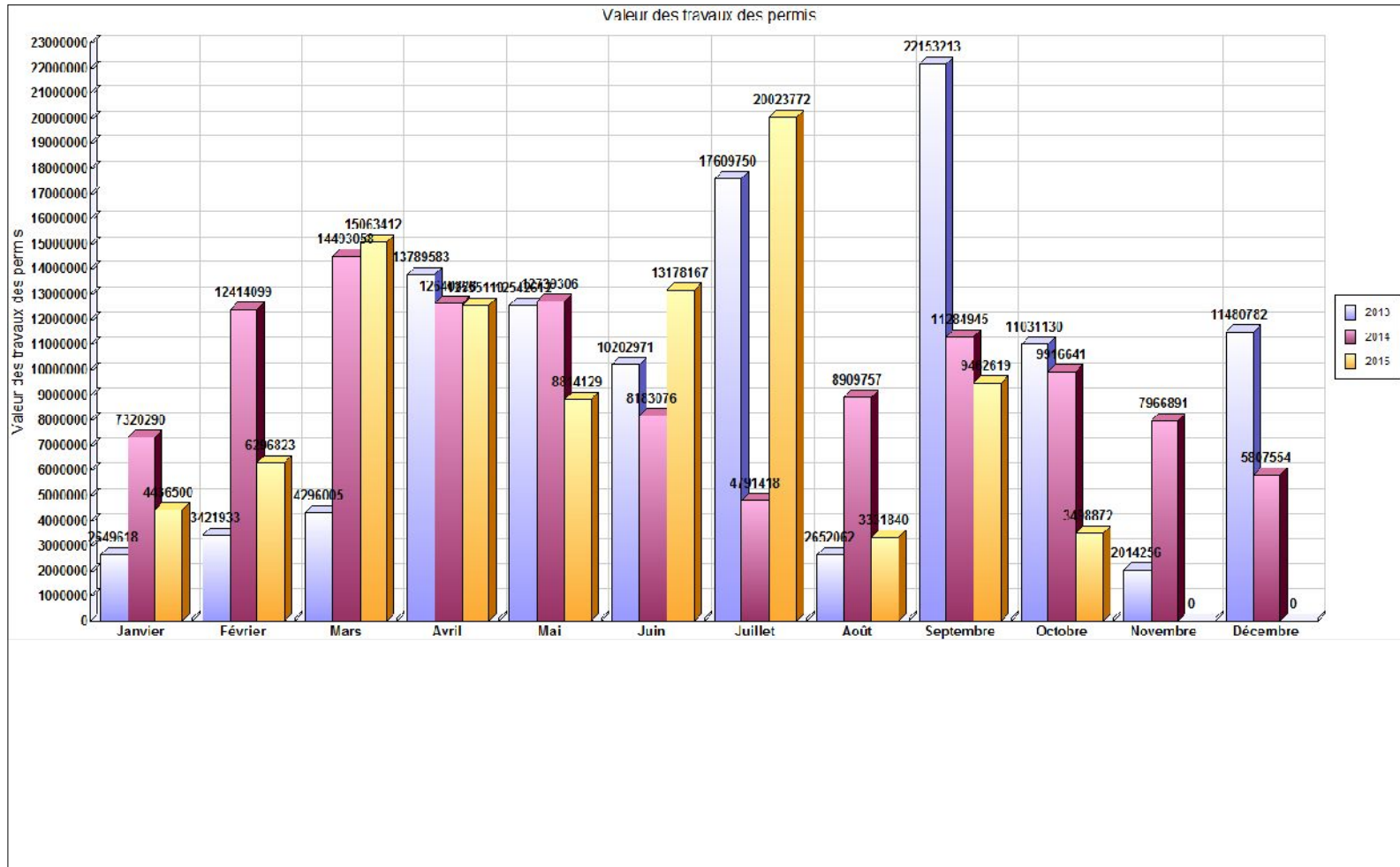

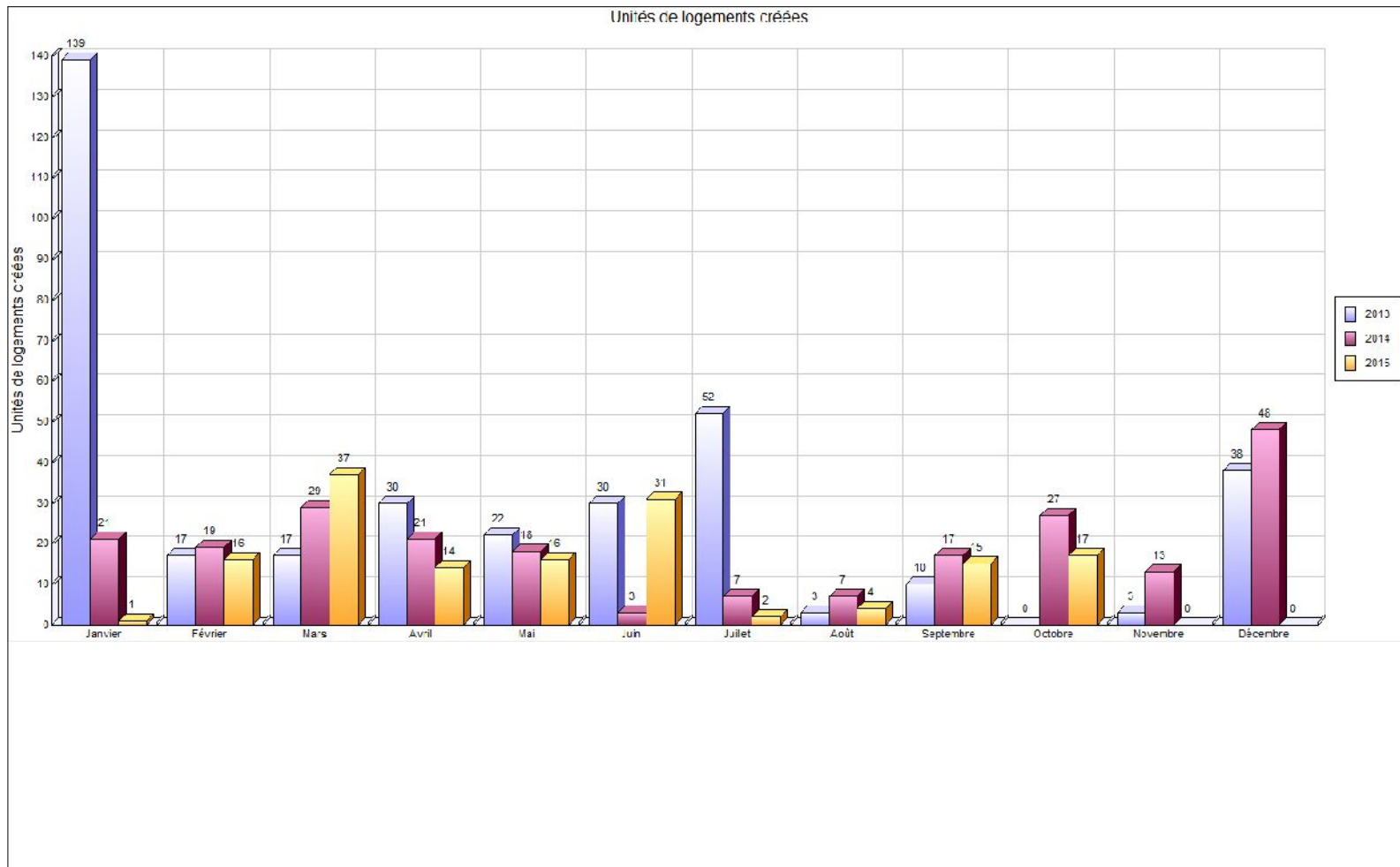

## COMPILATION DES PERMIS - RAPPORT MENSUEL

MUNICIPALITÉ: Saint-Hyacinthe

Année: 2015

Nombre de permis	Usage		RÉSIDENTIEL						COMMERCIAL						INDUSTRIEL						INSTITU. & PUBLIC						AGRICOLE						LOCALISATION			
	Bâtiment		PRINC.			ACC.			PRINC.			ACC.			PRINC.			ACC.			PRINC.			ACC.			PRINC.			ACC.			PU	SECT	PPR	
	Travaux		N	A	R	N	A	R	N	A	R	N	A	R	N	A	R	N	A	R	N	A	R	N	A	R	N	A	R	N	A	R			ZI	ZS
Janvier	0	3	25	2	0	0	1	0	5	0	0	0	0	1	1	0	0	0	0	0	0	3	0	0	0	0	0	0	0	0	0	0	0	0		
Février	5	1	21	3	0	0	0	1	3	0	0	0	0	0	1	0	0	0	0	0	0	1	0	0	0	0	0	1	0	0	0	0	0			
Mars	10	4	34	3	0	0	1	3	10	0	0	1	0	0	2	0	0	0	0	0	0	4	0	0	0	0	0	1	1	0	0	0	0			
Avril	12	6	73	17	1	0	1	0	7	0	0	0	0	1	0	0	0	0	0	1	1	2	0	0	0	0	0	0	0	1	0	0	0			
Mai	11	3	87	24	3	2	0	0	6	0	0	0	0	0	0	1	0	0	0	0	0	2	3	0	0	1	0	0	1	1	0	0	0			
Juin	7	9	65	34	4	1	1	2	10	0	0	0	0	2	2	0	0	0	0	0	0	4	1	0	0	1	0	0	0	0	0	2	0			
Juillet	2	10	70	19	0	1	1	1	7	0	0	0	1	0	1	0	0	0	0	0	0	0	0	0	0	0	1	0	1	0	0	0	0			
Août	3	4	49	16	3	1	0	2	1	0	0	0	0	1	0	0	0	0	0	0	0	0	1	0	0	0	1	0	0	0	0	0	0	0		
Septembre	6	7	51	16	1	0	1	0	5	0	0	0	0	1	0	0	0	0	0	0	0	0	1	0	0	0	0	1	0	0	0	0	0	0		
Octobre	6	6	37	15	0	0	0	1	8	0	0	0	0	0	0	1	0	0	0	0	0	1	0	0	0	1	0	0	0	0	0	0	0	0		
Novembre																																				
Décembre																																				
<b>TOTAL</b>	<b>62</b>	<b>53</b>	<b>512</b>	<b>149</b>	<b>12</b>	<b>5</b>	<b>6</b>	<b>10</b>	<b>62</b>	<b>0</b>	<b>0</b>	<b>1</b>	<b>1</b>	<b>6</b>	<b>7</b>	<b>2</b>	<b>0</b>	<b>0</b>	<b>1</b>	<b>1</b>	<b>17</b>	<b>6</b>	<b>0</b>	<b>0</b>	<b>3</b>	<b>1</b>	<b>3</b>	<b>3</b>	<b>3</b>	<b>3</b>	<b>2</b>	<b>0</b>	<b>0</b>	<b>0</b>	<b>0</b>	

<b>PRINC.</b> : Bâtiment principal	RCI	}	<b>PU</b> : Périmètre d'urbanisation
<b>ACC.</b> : Bâtiment accessoire			<b>SECT</b> : Secteur agricole au RCI (A1 à A6)
<b>N</b> : Nouvelle construction			<b>PPR</b> : Périmètre de protection rapproché
<b>A</b> : Agrandissement, addition d'étage			<b>ZI</b> : Zone d'interdiction
<b>R</b> : Réparation, rénovation			<b>ZS</b> : Zone sensible

- Notes: 1) Bâtiment accessoire: remise à des fins agricoles, commerciales, résidentielles, industrielles, récréatives, silo, ouvrage d'entreposage des déjections animales.  
 2) Nouvelle construction exclue: enseigne, installation septique.



Regroupement / Type de permis	octobre 2015				Cumulatif au 31 octobre 2015				octobre 2014				Cumulatif au 31 octobre 2014			
	Log. Créés	Émis	Valeur	Montant	Log. Créés	Émis	Valeur	Montant	Log. Créés	Émis	Valeur	Montant	Log. Créés	Émis	Valeur	Montant
<b>Urbanisme</b>																
Abattage d'arbres						17	56 900.00	275.00		3	1 200.00			27	12 800.00	575.00
Abattage d'arbres (Grande surface)														1		25.00
Agrandissement de bâtiment	1	7	370 500.00	1 003.75	2	72	13 832 600.00	33 045.25	18	11	6 339 800.00	10 552.50	21	82	28 408 138.00	47 361.32
Arrosage		2		100.00		165		8 300.00		2		50.00		164		4 075.00
Bâtiment accessoire / de service		17	329 300.00	1 375.00		180	2 399 825.00	12 272.50		17	101 091.00	750.00		192	3 302 016.00	13 400.00
Bâtiment temporaire		1		200.00		22	4 625.00	5 200.00		3		300.00		24	11 150.00	3 300.00
Captage des eaux souterraines (Puits)						3	5 000.00	150.00						8	9 305.00	400.00
Changement d'usage ou de destination		9		800.00		75	176 500.00	7 790.00		5	35 000.00	500.00		84	415 500.00	8 722.00
Clôture		3	15 700.00	150.00		114	304 649.00	5 550.00		8	15 400.00	400.00		98	290 663.00	4 850.00
Construction Nouvelle	16	7	1 610 000.00	2 675.00	141	73	49 606 885.00	82 027.50	9	8	1 730 000.00	2 490.00	138	90	38 744 038.00	58 016.50
Démolition		5	110 100.00	400.00		49	479 000.00	2 927.57		1		50.00		49	540 224.00	2 600.00
Déplacement d'une construction						2	100.00	100.00						2	80 000.00	210.00
Enseigne		13	120 870.00	875.00		92	494 161.00	5 125.00		12	50 875.00	550.00		86	385 882.00	4 541.80
Installation septique		4	72 500.00	150.00		42	572 276.00	2 050.00		3	65 600.00	150.00		26	220 600.00	1 300.00
Lavethon														2		
Muret						2	20 400.00	100.00						2	30 000.00	100.00
Occupation						5		300.00						8		800.00
Opération - Deux générations / Bi-génération (Renouvellement)		1		200.00		36		14 000.00						35		11 495.00
Piscine		3	58 500.00	171.25		106	1 232 526.00	6 196.25		3	60 000.00	166.00		97	1 013 815.00	5 083.00
Réparation d'une construction						6	107 366.00	190.00						28	902 331.00	2 478.01
Stationnement		1	20 000.00	50.00		20	985 277.00	1 327.50						23	2 291 900.00	1 630.00
Terrasse saisonnière						14	6 000.00	2 450.00						13	14 000.00	1 250.00
Transformation / Rénovation de bâtiment		46	791 402.00	2 904.65	10	596	26 370 654.00	77 133.06		57	1 517 675.00	4 600.00	10	643	26 020 156.00	68 318.28
Travaux sur la rive / Littoral / Plaine inondable						5	6 500.00	300.00		1		50.00		3	900.00	150.00
Vente de garage/Bazar		2		100.00		18		850.00						22		1 100.00
Vente temporaire / Saisonnière						1		50.00								
<b>Total</b>	<b>17</b>	<b>121</b>	<b>3 498 872.00</b>	<b>11 154.65</b>	<b>153</b>	<b>1 715</b>	<b>96 661 244.00</b>	<b>267 709.63</b>	<b>27</b>	<b>134</b>	<b>9 916 641.00</b>	<b>20 608.50</b>	<b>169</b>	<b>1 809</b>	<b>102 693 418.00</b>	<b>241 780.91</b>

Regroupement / Type de permis	octobre 2015				Cumulatif au 31 octobre 2015				octobre 2014				Cumulatif au 31 octobre 2014			
	Log. Créés	Émis	Valeur	Montant	Log. Créés	Émis	Valeur	Montant	Log. Créés	Émis	Valeur	Montant	Log. Créés	Émis	Valeur	Montant
<b>Travaux publics</b>																
Raccordement services d'aqueduc et d'égouts		12		1 080.72		92		8 105.40		17		1 402.50		124		10 230.00
Travaux dans l'emprise de rue		2		239.40		22		2 494.00		1		100.00		24		2 419.70
Travaux dans l'emprise de rue - Sciage de bordures et trottoirs		4		1 727.51		37		17 540.46		4		1 110.22		42		18 186.37
Travaux dans l'emprise de rue - Réfection de bordures et trottoir						6		24 551.59								
Utilisation de l'emprise de rue et équipements municipaux		27		3 710.70		129		17 236.80		23		2 640.00		137		14 461.00
<b>Total</b>		45		6 758.33		286		69 928.25		45		5 252.72		327		45 297.07
<b>Grand total</b>	17	166	3 498 872.00	17 912.98	153	2 001	96 661 244.00	337 637.88	27	179	9 916 641.00	25 861.22	169	2 136	102 693 418.00	287 077.98





VILLE DE SAINT-HYACINTHE

**Analyse par catégorie d'immeuble**

	Nbre de permis émis		Valeur		Montant		Nombre de logements	
	2015	2014	2015	2014			2015	2014
<b>Résidentiel</b>								
Unifamiliale isolée	60	68	605 200	1 081 700	4 323	4 326	0	1
Unifamiliale jumelée	5	10	14 000	63 191	396	562	0	0
Unifamiliale en rangée	3	12	14 000	938 900	220	1 730	0	4
Bifamiliale isolée	9	9	134 100	44 275	735	510	1	0
Bifamiliale jumelée	8	0	760 000	0	1 960	0	8	0
Trifamiliale isolée	6	1	117 000	0	520	83	0	0
Résidence 4 logis isolés	4	6	16 142	499 500	290	833	0	4
Résidence 4 logis jumelés	2	0	10 000	0	100	0	0	0
Résidence: 5-6 logis isolés	4	2	783 900	6 000	950	50	6	0
Résidence : 7-8 logis isolés	1	2	20 000	20 000	50	75	0	0
Résidence : 9 logis et plus variés	1	3	30 000	2 100 000	75	2 980	0	18
Résidence communautaire : 1-6 chambres	1	0	200	0	50	0	0	0
Résidence communautaire : 7-16 chambres	0	1	0	0	0	100	0	0
Maison mobile	0	1	0	10 000	0	50	0	0
Résidentiel	7	8	0	0	779	713	0	0
<b>Total Résidentiel :</b>	111	123	2 504 542	4 763 566	10 447	12 011	15	27
<b>Industriel</b>								
Industrie à incidences faibles	3	3	3 900	9 510	260	270	0	0
Industrie à incidences moyennes à fortes	0	3	0	0	0	293	0	0
Industrie agroalimentaire à incidences faibles	0	2	0	1 214 000	0	2 450	0	0
Industries agroalimentaires à incidences moyennes à fortes	0	1	0	2 800 000	0	5 600	0	0
Commercial	2	0	0	0	479	0	0	0
<b>Total Industriel :</b>	5	9	3 900	4 023 510	739	8 613	0	0
<b>Institutionnel et gouvernemental</b>								

	Nbre de permis émis		Valeur		Montant		Nombre de logements	
	2015	2014	2015	2014			2015	2014
Récréatif extensif (Incidence sur le milieu)	0	1	0	55 000	0	0	0	0
Récréatif intensif (grands espaces)	0	1	0	30 000	0	60	0	0
Institution non structurante de quartier	0	1	0	9 000	0	50	0	0
Institution non structurante de la Ville	0	2	0	340 300	0	1 008	0	0
Institution structurante de la région	1	0	206 860	0	517	0	0	0
Institution de services publics	0	1	0	10 000	0	0	0	0
Institutionnel	0	4	0	3 700	0	110	0	0
<b>Total Institutionnel et gouvernemental</b>	<b>1</b>	<b>10</b>	<b>206 860</b>	<b>448 000</b>	<b>517</b>	<b>1 228</b>	<b>0</b>	<b>0</b>
<b>Commercial</b>								
Résidence communautaire : 17-24 chambres	1	0	0	0	239	0	0	0
Agriculture et activités agricoles	0	2	0	0	0	150	0	0
Usage commercial et résidentiel mixte	0	3	0	27 500	0	250	0	0
Résidence mixte	1	2	0	60 000	50	220	2	0
Commerce et bureaux non structurants	32	15	363 720	121 900	3 721	1 590	0	0
Commerce et bureaux structurants	2	3	0	441 800	239	950	0	0
Commerce de gros non structurant	5	1	129 750	20 000	616	50	0	0
Commerces autoroutiers	1	0	0	0	120	0	0	0
Commercial	4	9	0	4 365	449	700	0	0
<b>Total Commercial :</b>	<b>46</b>	<b>35</b>	<b>493 470</b>	<b>675 565</b>	<b>5 435</b>	<b>3 910</b>	<b>2</b>	<b>0</b>
<b>Agricole</b>								
Agricole	2	0	220 100	0	600	0	0	0
Agriculture et activités agricoles	1	2	70 000	6 000	175	100	0	0
<b>Total Agricole :</b>	<b>3</b>	<b>2</b>	<b>290 100</b>	<b>6 000</b>	<b>775</b>	<b>100</b>	<b>0</b>	<b>0</b>
<b>GRAND TOTAL</b>	<b>166</b>	<b>179</b>	<b>3 498 872</b>	<b>9 916 641</b>	<b>17 913</b>	<b>25 861</b>	<b>17</b>	<b>27</b>



Catégorie / type	2015								2014							
	Nb permis émis		Valeur		Montant		Nb de logements		Nb permis émis		Valeur		Montant		Nb de logements	
	octobre	Cumulatif	octobre	Cumulatif	octobre	Cumulatif	octobre	Cumulatif	octobre	Cumulatif	octobre	Cumulatif	octobre	Cumulatif	octobre	Cumulatif
<b>Agricole</b>																
Abattage d'arbres	0	1	0	0	0	25	0	0	0	0	0	0	0	0	0	0
Agrandissement de bâtiment	0	1	0	225 000	0	563	0	0	1	3	5 000	420 000	50	880	0	0
Bâtiment accessoire / de service	1	9	220 000	696 000	550	1 830	0	0	1	2	1 000	51 000	50	150	0	0
Captage des eaux souterraines (Puits)	0	0	0	0	0	0	0	0	0	1	0	3 000	0	50	0	0
Changement d'usage ou de destination	0	0	0	0	0	0	0	0	0	1	0	15 000	0	200	0	0
Construction Nouvelle	1	3	70 000	208 000	175	520	0	0	0	1	0	325 000	0	650	0	0
Démolition	1	4	100	4 600	50	200	0	0	0	3	0	5 000	0	150	0	0
Déplacement d'une construction	0	1	0	0	0	50	0	0	0	0	0	0	0	0	0	0
Enseigne	0	3	0	104 000	0	325	0	0	0	0	0	0	0	0	0	0
Raccordement services d'aqueduc et d'égouts	0	1	0	0	0	90	0	0	0	0	0	0	0	0	0	0
Transformation / Rénovation de bâtiment	0	3	0	291 000	0	760	0	0	0	2	0	105 000	0	210	0	0
Utilisation de l'emprise de rue et équipements municipaux	0	0	0	0	0	0	0	0	0	1	0	0	0	110	0	0
<b>Total</b>	<b>3</b>	<b>26</b>	<b>290 100</b>	<b>1 528 600</b>	<b>775</b>	<b>4 363</b>	<b>0</b>	<b>0</b>	<b>2</b>	<b>14</b>	<b>6 000</b>	<b>924 000</b>	<b>100</b>	<b>2 400</b>	<b>0</b>	<b>0</b>
<b>Commercial</b>																
Abattage d'arbres	0	0	0	0	0	0	0	0	0	1	0	400	0	25	0	0
Agrandissement de bâtiment	1	10	126 500	3 418 500	316	8 414	0	0	1	10	60 000	5 595 500	120	11 220	0	2
Arrosage	0	2	0	0	0	100	0	0	0	4	0	0	0	100	0	0
Bâtiment accessoire / de service	0	0	0	0	0	0	0	0	0	3	0	86 000	0	260	0	0
Bâtiment temporaire	1	22	0	4 625	200	5 200	0	0	3	24	0	11 150	300	3 300	0	0
Changement d'usage ou de destination	7	54	0	169 000	500	5 690	0	0	5	67	35 000	291 500	500	6 726	0	0

Catégorie / type	2015								2014							
	Nb permis émis		Valeur		Montant		Nb de logements		Nb permis émis		Valeur		Montant		Nb de logements	
	octobre	Cumulatif	octobre	Cumulatif	octobre	Cumulatif	octobre	Cumulatif	octobre	Cumulatif	octobre	Cumulatif	octobre	Cumulatif	octobre	Cumulatif
Clôture	1	5	8 700	33 700	50	250	0	0	0	8	0	44 400	0	400	0	0
Construction Nouvelle	1	7	0	14 455 000	50	35 095	2	2	1	6	95 000	1 930 000	190	3 860	0	0
Démolition	1	5	3 000	227 747	50	668	0	0	1	11	0	305 514	50	750	0	0
Enseigne	11	72	116 770	292 892	775	3 975	0	0	9	71	23 065	306 015	450	3 892	0	0
Installation septique	0	0	0	0	0	0	0	0	0	2	0	4 000	0	100	0	0
Occupation	0	4	0	0	0	200	0	0	0	6	0	0	0	600	0	0
Raccordement services d'aqueduc et d'égouts	2	5	0	0	180	450	0	0	0	6	0	0	0	495	0	0
Réparation d'une construction	0	3	0	41 366	0	0	0	0	0	1	0	16 500	0	0	0	0
Stationnement	1	4	20 000	145 000	50	400	0	0	0	5	0	387 900	0	900	0	0
Terrasse saisonnière	0	14	0	6 000	0	2 450	0	0	0	13	0	14 000	0	1 250	0	0
Transformation / Rénovation de bâtiment	8	68	218 500	3 568 682	613	9 616	0	2	4	67	462 500	6 443 939	1 000	15 513	0	3
Travaux dans l'emprise de rue	1	2	0	0	120	239	0	0	1	5	0	0	100	500	0	0
Travaux dans l'emprise de rue - Sciage de bordures et trottoirs	1	1	0	0	1 095	1 095	0	0	0	1	0	0	0	181	0	0
Travaux dans l'emprise de rue - Réfection de bordures et trottoirs	0	1	0	0	0	13 286	0	0	0	0	0	0	0	0	0	0
Utilisation de l'emprise de rue et équipements municipaux	10	33	0	0	1 436	4 908	0	0	10	40	0	0	1 200	4 620	0	0
<b>Total</b>	<b>46</b>	<b>312</b>	<b>493 470</b>	<b>22 362 512</b>	<b>5 435</b>	<b>92 036</b>	<b>2</b>	<b>4</b>	<b>35</b>	<b>351</b>	<b>675 565</b>	<b>15 436 818</b>	<b>3 910</b>	<b>54 693</b>	<b>0</b>	<b>5</b>

<i>Institutionnel et gouvernemental</i>																
Abattage d'arbres	0	3	0	12 000	0	25	0	0	1	3	400	400	0	50	0	0
Agrandissement de bâtiment	0	1	0	2 000 000	0	4 000	0	0	0	5	0	4 452 526	0	568	0	0
Arrosage	0	5	0	0	0	200	0	0	0	2	0	0	0	25	0	0
Bâtiment accessoire / de service	0	5	0	149 000	0	450	0	0	3	4	22 000	62 000	50	50	0	0
Changement d'usage ou de destination	0	4	0	5 000	0	350	0	0	0	1	0	0	0	100	0	0
Clôture	0	2	0	2 750	0	0	0	0	0	0	0	0	0	0	0	0
Construction Nouvelle	0	1	0	1 829 885	0	0	0	0	0	3	0	3 392 388	0	5 033	0	0
Démolition	0	0	0	0	0	0	0	0	0	2	0	70 300	0	100	0	0
Enseigne	0	3	0	8 000	0	50	0	0	1	4	4 300	15 300	0	100	0	0

Catégorie / type	2015								2014							
	Nb permis émis		Valeur		Montant		Nb de logements		Nb permis émis		Valeur		Montant		Nb de logements	
	octobre	Cumulatif	octobre	Cumulatif	octobre	Cumulatif	octobre	Cumulatif	octobre	Cumulatif	octobre	Cumulatif	octobre	Cumulatif	octobre	Cumulatif
Lavethon	0	0	0	0	0	0	0	0	0	2	0	0	0	0	0	0
Raccordement services d'aqueduc et d'égouts	0	3	0	0	0	90	0	0	0	4	0	0	0	330	0	0
Réparation d'une construction	0	0	0	0	0	0	0	0	0	2	0	291 120	0	822	0	0
Stationnement	0	3	0	441 777	0	0	0	0	0	2	0	1 650 000	0	0	0	0
Transformation / Rénovation de bâtiment	1	19	206 860	10 295 660	517	25 569	0	0	4	29	421 300	10 345 072	1 068	19 172	0	0
Travaux dans l'emprise de rue	0	2	0	0	0	120	0	0	0	3	0	0	0	300	0	0
Travaux dans l'emprise de rue - Sciage de bordures et trottoirs	0	0	0	0	0	0	0	0	0	1	0	0	0	192	0	0
Utilisation de l'emprise de rue et équipements municipaux	0	9	0	0	0	1 197	0	0	1	14	0	0	110	1 050	0	0
Vente de garage/Bazar	0	2	0	0	0	50	0	0	0	1	0	0	0	50	0	0
<b>Total</b>	<b>1</b>	<b>62</b>	<b>206 860</b>	<b>14 744 072</b>	<b>517</b>	<b>32 101</b>	<b>0</b>	<b>0</b>	<b>10</b>	<b>82</b>	<b>448 000</b>	<b>20 279 106</b>	<b>1 228</b>	<b>27 941</b>	<b>0</b>	<b>0</b>

<b>Industriel</b>																
Abattage d'arbres	0	0	0	0	0	0	0	0	0	1	0	9 800	0	25	0	0
Agrandissement de bâtiment	0	7	0	5 757 000	0	13 693	0	0	2	12	4 000 000	13 623 000	8 000	27 886	0	0
Bâtiment accessoire / de service	0	2	0	340 000	0	850	0	0	0	1	0	1 800 000	0	3 600	0	0
Changement d'usage ou de destination	0	0	0	0	0	0	0	0	0	4	0	98 000	0	596	0	0
Clôture	0	2	0	22 300	0	100	0	0	0	0	0	0	0	0	0	0
Construction Nouvelle	0	1	0	7 800 000	0	19 500	0	0	0	4	0	10 012 000	0	19 174	0	0
Démolition	0	0	0	0	0	0	0	0	0	1	0	1 000	0	50	0	0
Enseigne	1	9	3 900	79 869	50	525	0	0	2	6	23 510	44 390	100	300	0	0
Installation septique	0	1	0	16 000	0	50	0	0	0	1	0	0	0	50	0	0
Raccordement services d'aqueduc et d'égouts	1	4	0	0	90	360	0	0	1	6	0	0	83	495	0	0
Stationnement	0	1	0	40 000	0	50	0	0	0	0	0	0	0	0	0	0
Transformation / Rénovation de bâtiment	0	7	0	3 123 600	0	7 883	0	0	0	7	0	1 625 000	0	3 510	0	0
Travaux dans l'emprise de rue	1	4	0	0	120	459	0	0	0	3	0	0	0	300	0	0
Travaux dans l'emprise de rue - Sciage de bordures et trottoirs	0	1	0	0	0	223	0	0	0	0	0	0	0	0	0	0
Utilisation de l'emprise de rue et équipements municipaux	2	8	0	0	479	1 197	0	0	4	7	0	0	430	771	0	0

Catégorie / type	2015								2014							
	Nb permis émis		Valeur		Montant		Nb de logements		Nb permis émis		Valeur		Montant		Nb de logements	
	octobre	Cumulatif	octobre	Cumulatif	octobre	Cumulatif	octobre	Cumulatif	octobre	Cumulatif	octobre	Cumulatif	octobre	Cumulatif	octobre	Cumulatif
<b>Total</b>	<b>5</b>	<b>47</b>	<b>3 900</b>	<b>17 178 769</b>	<b>739</b>	<b>44 889</b>	<b>0</b>	<b>0</b>	<b>9</b>	<b>53</b>	<b>4 023 510</b>	<b>27 213 190</b>	<b>8 613</b>	<b>56 757</b>	<b>0</b>	<b>0</b>

<i>Résidentiel</i>																
Abattage d'arbres	0	13	0	44 900	0	225	0	0	2	22	800	2 200	0	475	0	0
Abattage d'arbres (Grande surface)	0	0	0	0	0	0	0	0	0	1	0	0	0	25	0	0
Agrandissement de bâtiment	6	53	244 000	2 432 100	688	6 377	1	2	7	52	2 274 800	4 317 112	2 383	6 807	18	19
Arrosage	2	158	0	0	100	8 000	0	0	2	158	0	0	50	3 950	0	0
Bâtiment accessoire / de service	16	164	109 300	1 214 825	825	9 143	0	0	13	182	78 091	1 303 016	650	9 340	0	0
Captage des eaux souterraines (Puits)	0	3	0	5 000	0	150	0	0	0	7	0	6 305	0	350	0	0
Changement d'usage ou de destination	2	17	0	2 500	300	1 750	0	0	0	11	0	11 000	0	1 100	0	0
Clôture	2	105	7 000	245 899	100	5 200	0	0	8	90	15 400	246 263	400	4 450	0	0
Construction Nouvelle	5	61	1 540 000	25 314 000	2 450	26 913	14	139	7	76	1 635 000	23 084 650	2 300	29 300	9	138
Démolition	3	40	107 000	246 653	300	2 060	0	0	0	32	0	158 410	0	1 550	0	0
Déplacement d'une construction	0	1	0	100	0	50	0	0	0	2	0	80 000	0	210	0	0
Enseigne	1	5	200	9 400	50	250	0	0	0	5	0	20 177	0	250	0	0
Installation septique	4	41	72 500	556 276	150	2 000	0	0	3	23	65 600	216 600	150	1 150	0	0
Muret	0	2	0	20 400	0	100	0	0	0	2	0	30 000	0	100	0	0
Occupation	0	1	0	0	0	100	0	0	0	2	0	0	0	200	0	0
Opération - Deux générations / Bi-génération (Renouvellement)	1	36	0	0	200	14 000	0	0	0	35	0	0	0	11 495	0	0
Piscine	3	106	58 500	1 232 526	171	6 196	0	0	3	97	60 000	1 013 815	166	5 083	0	0
Raccordement services d'aqueduc et d'égouts	9	79	0	0	811	7 115	0	0	16	108	0	0	1 320	8 910	0	0
Réparation d'une construction	0	3	0	66 000	0	190	0	0	0	25	0	594 711	0	1 656	0	0
Stationnement	0	12	0	358 500	0	878	0	0	0	16	0	254 000	0	730	0	0
Transformation / Rénovation de bâtiment	37	499	366 042	9 091 712	1 775	33 305	0	8	49	538	633 875	7 501 145	2 532	29 913	0	7
Travaux dans l'emprise de rue	0	14	0	0	0	1 676	0	0	0	13	0	0	0	1 320	0	0
Travaux dans l'emprise de rue - Sciage de bordures et trottoirs	3	35	0	0	633	16 223	0	0	4	40	0	0	1 110	17 813	0	0
Travaux dans l'emprise de rue - Réfection de bordures et trottoirs	0	5	0	0	0	11 265	0	0	0	0	0	0	0	0	0	0

Catégorie / type	2015								2014							
	Nb permis émis		Valeur		Montant		Nb de logements		Nb permis émis		Valeur		Montant		Nb de logements	
	octobre	Cumulatif	octobre	Cumulatif	octobre	Cumulatif	octobre	Cumulatif	octobre	Cumulatif	octobre	Cumulatif	octobre	Cumulatif	octobre	Cumulatif
Travaux sur la rive / Littoral / Plaine inondable	0	5	0	6 500	0	300	0	0	1	3	0	900	50	150	0	0
Utilisation de l'emprise de rue et équipements municipaux	15	79	0	0	1 796	9 935	0	0	8	75	0	0	900	7 910	0	0
Vente de garage/Bazar	2	16	0	0	100	800	0	0	0	21	0	0	0	1 050	0	0
Vente temporaire / Saisonnière	0	1	0	0	0	50	0	0	0	0	0	0	0	0	0	0
<b>Total</b>	<b>111</b>	<b>1 554</b>	<b>2 504 542</b>	<b>40 847 291</b>	<b>10 447</b>	<b>164 249</b>	<b>15</b>	<b>149</b>	<b>123</b>	<b>1 636</b>	<b>4 763 566</b>	<b>38 840 304</b>	<b>12 011</b>	<b>145 287</b>	<b>27</b>	<b>164</b>
<b>Grand total</b>	<b>166</b>	<b>2 001</b>	<b>3 498 872</b>	<b>96 661 244</b>	<b>17 913</b>	<b>337 638</b>	<b>17</b>	<b>153</b>	<b>179</b>	<b>2 136</b>	<b>9 916 641</b>	<b>102 693 418</b>	<b>25 861</b>	<b>287 078</b>	<b>27</b>	<b>169</b>



Rapport comparatif pour l'intervalle du 01/10/2015 au 31/10/2015

VILLE DE SAINT-HYACINTHE

	Du 01/10/2015 au 31/10/2015				Du 01/10/2014 au 31/10/2014			
<b>District électoral: Sainte-Rosalie</b>								
Type permis	* Créés	Émis	Valeur	Montant	* Créés	Émis	Valeur	Montant
<i>Agrandissement de bâtiment</i>						3	80 000.00	200.00
<i>Arrosage</i>						1		25.00
<i>Bâtiment accessoire / de service</i>		3	224 300.00	650.00		2	9 500.00	100.00
<i>Changement d'usage ou de destination</i>		2		300.00				
<i>Clôture</i>						1	2 500.00	50.00
<i>Construction Nouvelle</i>		1	70 000.00	175.00				
<i>Démolition</i>						1		50.00
<i>Enseigne</i>		2	6 250.00	100.00		2	50.00	100.00
<i>Installation septique</i>		3	57 500.00	150.00		2	45 000.00	100.00
<i>Opération - Deux générations / Bi-générations (Renouvellement)</i>		1		200.00				
<i>Raccordement services d'aqueduc et d'égouts</i>		1		90.06		3		247.50
<i>Transformation / Rénovation de bâtiment</i>		2	32 000.00	100.00		6	84 700.00	250.00
<i>Travaux dans l'emprise de rue - Sciage de bordures et trottoirs</i>		1		251.30		1		110.00
<i>Utilisation de l'emprise de rue et équipements municipaux</i>		1		119.70				
<i>Lotissement</i>								
<b>Total:</b>		<b>17</b>	<b>390 050.00</b>	<b>2 136.06</b>		<b>22</b>	<b>221 750.00</b>	<b>1 232.50</b>

<b>District électoral: Cascades</b>								
Type permis	* Créés	Émis	Valeur	Montant	* Créés	Émis	Valeur	Montant
<i>Abattage d'arbres</i>						1	400.00	
<i>Bâtiment temporaire</i>						1		100.00
<i>Changement d'usage ou de destination</i>		1				1	20 000.00	100.00



	Du 01/10/2015 au 31/10/2015				Du 01/10/2014 au 31/10/2014			
<i>Construction Nouvelle</i>	2	1		50.00				
<i>Démolition</i>		2	100 000.00	250.00				
<i>Enseigne</i>		1	1 200.00	50.00		4	4 915.00	200.00
<i>Piscine</i>						1	2 000.00	50.00
<i>Stationnement</i>		1	20 000.00	50.00				
<i>Transformation / Rénovation de bâtiment</i>		4	29 000.00	100.00		5	384 800.00	1 188.00
<i>Utilisation de l'emprise de rue et équipements municipaux</i>		10		1 316.70		10		1 200.00
<i>Lotissement</i>								
<b>Total:</b>	<b>2</b>	<b>20</b>	<b>150 200.00</b>	<b>1 816.70</b>		<b>23</b>	<b>412 115.00</b>	<b>2 838.00</b>

District électoral: Hertel-Notre-Dame								
Type permis	* Créés	Émis	Valeur	Montant	* Créés	Émis	Valeur	Montant
<i>Abattage d'arbres</i>						2	800.00	
<i>Agrandissement de bâtiment</i>						1	4 000.00	50.00
<i>Bâtiment accessoire / de service</i>		1	30 000.00	75.00		7	40 800.00	350.00
<i>Changement d'usage ou de destination</i>		1		100.00				
<i>Clôture</i>		1	2 000.00	50.00				
<i>Construction Nouvelle</i>					4	5	1 020 000.00	1 400.00
<i>Enseigne</i>		1	16 500.00	50.00				
<i>Raccordement services d'aqueduc et d'égouts</i>		1		90.06		4		330.00
<i>Transformation / Rénovation de bâtiment</i>		5	44 100.00	250.00		7	32 000.00	300.00
<i>Travaux dans l'emprise de rue - Sciage de bordures et trottoirs</i>		2		381.26		1		780.22
<i>Utilisation de l'emprise de rue et équipements municipaux</i>		4		478.80		2		210.00
<i>Lotissement</i>								
<b>Total:</b>		<b>16</b>	<b>92 600.00</b>	<b>1 475.12</b>	<b>4</b>	<b>29</b>	<b>1 097 600.00</b>	<b>3 420.22</b>

District électoral: Laurier								
Type permis	* Créés	Émis	Valeur	Montant	* Créés	Émis	Valeur	Montant
<i>Agrandissement de bâtiment</i>		1	20 000.00	50.00		3	2 875 800.00	5 770.00
<i>Arrosage</i>		1		50.00				
<i>Bâtiment accessoire / de service</i>		1	1 000.00	50.00		3	8 791.00	150.00

	Du 01/10/2015 au 31/10/2015				Du 01/10/2014 au 31/10/2014			
<i>Clôture</i>						2	700.00	100.00
<i>Enseigne</i>		2	34 000.00	185.00				
<i>Piscine</i>		1		50.00		1	31 000.00	62.00
<i>Transformation / Rénovation de bâtiment</i>		2	16 000.00	100.00		3	55 000.00	164.00
<i>Travaux dans l'emprise de rue</i>						1		100.00
<i>Lotissement</i>								
<b>Total:</b>		<b>8</b>	<b>71 000.00</b>	<b>485.00</b>		<b>13</b>	<b>2 971 291.00</b>	<b>6 346.00</b>

District électoral: Saint-Joseph								
Type permis	* Créés	Émis	Valeur	Montant	* Créés	Émis	Valeur	Montant
<i>Agrandissement de bâtiment</i>					18	2	2 155 000.00	2 082.50
<i>Bâtiment accessoire / de service</i>		2	20 000.00	100.00				
<i>Construction Nouvelle</i>					1	1	150 000.00	300.00
<i>Enseigne</i>		1	56 000.00	140.00				
<i>Piscine</i>		1	28 500.00	71.25				
<i>Raccordement services d'aqueduc et d'égouts</i>		2		180.12		2		165.00
<i>Transformation / Rénovation de bâtiment</i>		7	66 550.00	362.50		4	78 175.00	240.00
<i>Travaux dans l'emprise de rue</i>		1		119.70				
<i>Travaux dans l'emprise de rue - Sciage de bordures et trottoirs</i>		1		1 094.95				
<i>Utilisation de l'emprise de rue et équipements municipaux</i>		3		359.10		1		100.00
<i>Vente de garage/Bazar</i>		1		50.00				
<i>Lotissement</i>								
<b>Total:</b>		<b>19</b>	<b>171 050.00</b>	<b>2 477.62</b>	<b>19</b>	<b>10</b>	<b>2 383 175.00</b>	<b>2 887.50</b>

District électoral: La Providence								
Type permis	* Créés	Émis	Valeur	Montant	* Créés	Émis	Valeur	Montant
<i>Agrandissement de bâtiment</i>		1	15 000.00	50.00				
<i>Arrosage</i>		1		50.00				
<i>Bâtiment accessoire / de service</i>		4	14 500.00	200.00				
<i>Changement d'usage ou de destination</i>		1		100.00		1	10 000.00	100.00
<i>Clôture</i>						2	5 200.00	100.00

	Du 01/10/2015 au 31/10/2015				Du 01/10/2014 au 31/10/2014			
<i>Construction Nouvelle</i>	8	4	760 000.00	1 600.00				
<i>Enseigne</i>		1	200.00	50.00		1	4 300.00	
<i>Installation septique</i>		1	15 000.00			1	20 600.00	50.00
<i>Raccordement services d'aqueduc et d'égouts</i>		4		360.24		5		412.50
<i>Transformation / Rénovation de bâtiment</i>		10	145 100.00	512.50		9	122 200.00	460.00
<i>Travaux dans l'emprise de rue - Sciage de bordures et trottoirs</i>						1		110.00
<i>Travaux sur la rive / Littoral / Plaine inondable</i>						1		50.00
<i>Utilisation de l'emprise de rue et équipements municipaux</i>		2		239.40		1		100.00
<i>Lotissement</i>								
<b>Total:</b>	<b>8</b>	<b>29</b>	<b>949 800.00</b>	<b>3 162.14</b>		<b>22</b>	<b>162 300.00</b>	<b>1 382.50</b>

District électoral: Douville								
Type permis	* Créés	Émis	Valeur	Montant	* Créés	Émis	Valeur	Montant
<i>Bâtiment accessoire / de service</i>		4	22 500.00	200.00		3	29 000.00	150.00
<i>Changement d'usage ou de destination</i>		1		100.00		1		100.00
<i>Clôture</i>		1	8 700.00	50.00		1		50.00
<i>Construction Nouvelle</i>	6	1	780 000.00	850.00	4	1	465 000.00	600.00
<i>Démolition</i>		1	3 000.00	50.00				
<i>Enseigne</i>		1	1 500.00	50.00		1	1 300.00	50.00
<i>Piscine</i>						1	27 000.00	54.00
<i>Raccordement services d'aqueduc et d'égouts</i>		1		90.06		2		165.00
<i>Transformation / Rénovation de bâtiment</i>		3	34 000.00	150.00		10	136 000.00	522.00
<i>Utilisation de l'emprise de rue et équipements municipaux</i>						1		200.00
<i>Vente de garage/Bazar</i>		1		50.00				
<i>Lotissement</i>								
<b>Total:</b>	<b>6</b>	<b>14</b>	<b>849 700.00</b>	<b>1 590.06</b>	<b>4</b>	<b>21</b>	<b>658 300.00</b>	<b>1 891.00</b>

District électoral: Saint-Thomas-d'Aquin								
Type permis	* Créés	Émis	Valeur	Montant	* Créés	Émis	Valeur	Montant
<i>Agrandissement de bâtiment</i>		4	265 500.00	678.75		1	25 000.00	50.00
<i>Bâtiment accessoire / de service</i>		1	15 000.00	50.00		1	10 000.00	

	Du 01/10/2015 au 31/10/2015				Du 01/10/2014 au 31/10/2014			
<b>Bâtiment temporaire</b>						1		100.00
<i>Démolition</i>		2	7 100.00	100.00				
<i>Enseigne</i>		2	3 900.00	150.00				
<i>Raccordement services d'aqueduc et d'égouts</i>		1		90.06		1		82.50
<i>Transformation / Rénovation de bâtiment</i>		1	5 500.00	50.00		1	10 000.00	50.00
<i>Travaux dans l'emprise de rue</i>		1		119.70				
<i>Utilisation de l'emprise de rue et équipements municipaux</i>		1		119.70		2		210.00
<i>Lotissement</i>								
<b>Total:</b>		<b>13</b>	<b>297 000.00</b>	<b>1 358.21</b>		<b>7</b>	<b>45 000.00</b>	<b>492.50</b>

District électoral: Saint-Sacrement								
Type permis	* Créés	Émis	Valeur	Montant	* Créés	Émis	Valeur	Montant
<i>Agrandissement de bâtiment</i>	1	1	70 000.00	225.00		1	1 200 000.00	2 400.00
<i>Changement d'usage ou de destination</i>		3		200.00				
<i>Clôture</i>		1	5 000.00	50.00		1	4 300.00	50.00
<i>Enseigne</i>		2	1 320.00	100.00		3	23 710.00	150.00
<i>Raccordement services d'aqueduc et d'égouts</i>		1		90.06				
<i>Transformation / Rénovation de bâtiment</i>		4	160 000.00	400.00		5	73 000.00	270.00
<i>Travaux dans l'emprise de rue - Sciage de bordures et trottoirs</i>						1		110.00
<i>Utilisation de l'emprise de rue et équipements municipaux</i>		2		239.40		3		320.00
<i>Lotissement</i>								
<b>Total:</b>	<b>1</b>	<b>14</b>	<b>236 320.00</b>	<b>1 304.46</b>		<b>14</b>	<b>1 301 010.00</b>	<b>3 300.00</b>

District électoral: Bois-Joli								
Type permis	* Créés	Émis	Valeur	Montant	* Créés	Émis	Valeur	Montant
<i>Arrosage</i>						1		25.00
<i>Bâtiment temporaire</i>		1		200.00		1		100.00
<i>Changement d'usage ou de destination</i>						2	5 000.00	200.00
<i>Construction Nouvelle</i>						1	95 000.00	190.00
<i>Enseigne</i>						1	16 600.00	50.00
<i>Piscine</i>		1	30 000.00	50.00				

	Du 01/10/2015 au 31/10/2015				Du 01/10/2014 au 31/10/2014			
<i>Transformation / Rénovation de bâtiment</i>		3	31 000.00	162.50		6	540 000.00	1 156.00
<i>Utilisation de l'emprise de rue et équipements municipaux</i>						1		100.00
<i>Lotissement</i>								
<b>Total:</b>		<b>5</b>	<b>61 000.00</b>	<b>412.50</b>		<b>13</b>	<b>656 600.00</b>	<b>1 821.00</b>

<b>District électoral: Sacré-Coeur</b>								
Type permis	* Créés	Émis	Valeur	Montant	* Créés	Émis	Valeur	Montant
<i>Bâtiment accessoire / de service</i>		1	2 000.00	50.00		1	3 000.00	
<i>Clôture</i>						1	2 700.00	50.00
<i>Raccordement services d'aqueduc et d'égouts</i>		1		90.06				
<i>Transformation / Rénovation de bâtiment</i>		5	228 152.00	717.15		1	1 800.00	
<i>Utilisation de l'emprise de rue et équipements municipaux</i>		4		837.90		2		200.00
<i>Lotissement</i>								
<b>Total:</b>		<b>11</b>	<b>230 152.00</b>	<b>1 695.11</b>		<b>5</b>	<b>7 500.00</b>	<b>250.00</b>

<b>Total:</b>	<b>17</b>	<b>166</b>	<b>3 498 872.00</b>	<b>17 912.98</b>	<b>27</b>	<b>179</b>	<b>9 916 641.00</b>	<b>25 861.22</b>
---------------	-----------	------------	---------------------	------------------	-----------	------------	---------------------	------------------



## VILLE DE SAINT-HYACINTHE

## Liste des permis généraux et certificats émis

Permis/ Cert.	Type / Nature / Matricule / Cadastre	Propriétaire/Entrepreneur/Emplacement/ Secteur	Nb. log. Créé(s) / Supprimé(s)	Émission / Début / Fin prévue	Valeur	Montant	Reçu
Permis 2015-01896	Démolition <i>Agricole</i> 4357-86-7881-0-000-0000 2256561,2257097	FERMES A GAUVIN & FILS INC (LES) FERMES A GAUVIN & FILS INC (LES) 7500 RANG DE LA POINTE-DU-JOUR		09/10/2015 09/10/2015 30/11/2015	100,00 \$	50,00 \$	201501763
Permis 2015-01904	Bâtiment accessoire / de service <i>Agricole</i> 5260-26-7156-0-000-0000 1839753,1840764,1841001	FERME E M R LAFLAMME SENC SIOS BLEUS DU QUÉBEC INC 9325-9335 2E RANG		13/10/2015 15/10/2015 16/09/2016	220 000,00 \$	550,00 \$	201501799
Permis 2015-01913	Construction Nouvelle <i>Agriculture et activités agricoles</i> 5057-69-2297-0-000-0000 4190874	MORISSETTE SAMUEL CONSTRUCTION ROMÉO LÉPINE 7800 2E RANG		14/10/2015 19/10/2015 01/12/2015	70 000,00 \$	175,00 \$	201501835

<b>Nombre de logements créés</b>	0
<b>Nombre de logements supprimés</b>	0
<b>Nombre total de permis/cert.:</b>	3
<b>Valeur totale des travaux:</b>	290 100,00 \$
<b>Montant total des coûts:</b>	775,00

*Le total "Nombre de logements créés" ne contient pas le nombre de logements créés des permis révoqués.  
Le total "Nombre de logements supprimés" ne contient pas le nombre de logements supprimés des permis révoqués.  
Le total "Valeur totale des travaux" ne contient pas la valeur des travaux des permis révoqués.*



VILLE DE SAINT-HYACINTHE

Liste des permis généraux et certificats émis

Permis/ Cert.	Type / Nature / Matricule / Cadastre	Propriétaire/Entrepreneur/Emplacement/ Secteur	Nb. log. Créé(s) / Supprimé(s)	Émission / Début / Fin prévue	Valeur	Montant	Reçu
Certificat 2015-01838	Changement d'usage ou de destination <i>Commerce et bureaux non structurants</i> 4451-24-7150-0-000-0000 2255383	BROUILLETTE LOUIS  6660 BOULEVARD LAURIER OUEST		01/10/2015	0,00 \$	100,00 \$	201501722
Certificat 2015-01839	Enseigne <i>Commerce et bureaux non structurants</i> 4451-24-7150-0-000-0000 2255383	BROUILLETTE LOUIS CROSSFIT BEAST 6660 BOULEVARD LAURIER OUEST		01/10/2015 01/06/2012 01/07/2012	1 500,00 \$	50,00 \$	201501722
Permis 2015-01840	Travaux dans l'emprise de rue - Sciage de bordures et trottoirs <i>Commerce et bureaux non structurants</i> 4953-36-7053-0-000-0000 5754173	INVESTISSEMENTS IMMOBILIERS PRODIGE INC  16920-16930 AVENUE SAINT-LOUIS		01/10/2015	0,00 \$	1 094,95 \$	201501723; 201501739; 201501764
Certificat 2015-01843	Enseigne <i>Commerce et bureaux non structurants</i> 4856-68-5490-0-000-0000 1701597	GESTION ANDRE LANGELIER INC ENSEIGNES MEDIA MODUL 10845 RUE YAMASKA		01/10/2015 05/10/2015 25/12/2015	34 000,00 \$	85,00 \$	201501770
Certificat 2015-01844	Enseigne <i>Commerce et bureaux non structurants</i> 4754-07-9586-0-000-0000 1439826,3947045	9141-8798 QUEBEC INC COIFF-BEAUTÉ 2533 AVENUE SAINTE-ANNE		02/10/2015 05/10/2015 31/10/2015	120,00 \$	50,00 \$	201501735
Permis 2015-01845	Transformation / Rénovation de bâtiment <i>Commerce et bureaux non structurants</i> 4654-98-7198-0-000-0000 1438457	VALOIS ERICK Constructions PE Martin & Fils 2665 AVENUE SAINTE-ANNE		02/10/2015 05/10/2015 18/12/2015	30 000,00 \$	75,00 \$	201501714

Permis 2015-01850	Transformation / Rénovation de bâtiment <i>Commerce et bureaux non structurants</i> 4754-81-4524-0-000-0000 1439723	GUILBERT ALAIN LES PEINTRES J. BERNIER INC 955 AVENUE DU PALAIS		02/10/2015 02/10/2015 02/10/2015	1 000,00 \$	0,00 \$	
Permis 2015-01852	Utilisation de l'emprise de rue et équipements municipaux <i>Commercial</i> 4754-81-4524-0-000-0000 1439723	GUILBERT ALAIN LES PEINTRES J. BERNIER 955 AVENUE DU PALAIS		02/10/2015 02/10/2015 08/10/2014	0,00 \$	119,70 \$	201501754
Certificat 2015-01856	Enseigne <i>Commerce de gros non structurant</i> 4955-81-9221-0-000-0000 2037882	MALO JOSEE MALO JOSEE 2590 BOULEVARD LAURIER EST		05/10/2015 05/10/2015 05/12/2015	0,00 \$	100,00 \$	201501731
Certificat 2015-01857	Enseigne <i>Commerce et bureaux non structurants</i> 4653-99-1536-0-000-0000 5467883	PLACEMENTS MASKA LTEE ENSEIGNES MD 1340 BOULEVARD CHOQUETTE		05/10/2015 02/10/2015 30/10/2015	16 500,00 \$	50,00 \$	201501728
Certificat 2015-01858	Clôture <i>Commerce et bureaux non structurants</i> 4551-16-1995-0-000-0000 1968011,1968012	AUTOMOBILES 116 ST-HYACINTHE INC Inter Clôtures Patio d'aujourd'hui 5720 BOULEVARD LAURIER OUEST		05/10/2015 05/10/2015 30/10/2015	8 700,00 \$	50,00 \$	201501724
Certificat 2015-01859	Enseigne <i>Commerce et bureaux non structurants</i> 5155-59-0616-0-000-0000 2037550	ISAIA RICHARD COUTURES ET TOILES JADE 4810-4830 RUE DES SEIGNEURS EST		06/10/2015 05/10/2015 30/11/2015	6 000,00 \$	50,00 \$	201501725
Certificat 2015-01860	Enseigne <i>Commerce et bureaux non structurants</i> 4953-36-7053-0-000-0000 5754173	INVESTISSEMENTS IMMOBILIERS PRODIGE INC PPU inc 16930 AVENUE SAINT-LOUIS		06/10/2015 26/10/2015 31/12/2015	56 000,00 \$	140,00 \$	201501703
Permis 2015-01863	Utilisation de l'emprise de rue et équipements municipaux <i>Commerce et bureaux non structurants</i> 4653-99-1536-0-000-0000 5467883	PLACEMENTS MASKA LTEE MARC-ANDRÉ PAYSAGISTE 1380 BOULEVARD CHOQUETTE		06/10/2015 06/10/2015 12/10/2015	0,00 \$	119,70 \$	201501729
Certificat 2015-01864	Changement d'usage ou de destination <i>Commerce et bureaux non structurants</i> 4654-98-7198-0-000-0000 1438457	VALOIS ERICK  2665 AVENUE SAINTE-ANNE		06/10/2015 16/11/2015	0,00 \$	100,00 \$	201501738



Certificat 2015-01874	Enseigne <i>Commerce et bureaux non structurants</i> 4654-98-7198-0-000-0000 1438457	VALOIS ERICK VALOIS ERICK 2665 AVENUE SAINTE-ANNE		07/10/2015 12/10/2015 12/11/2015	1 200,00 \$	50,00 \$	201501755
Permis 2015-01878	Raccordement services d'aqueduc et d'égouts <i>Commerce et bureaux non structurants</i> 4953-36-7053-0-000-0000 5754173	INVESTISSEMENTS IMMOBILIERS PRODIGE INC Excavation Jean-Pierre Roy Inc. 16920-16930 AVENUE SAINT-LOUIS		07/10/2015 13/10/2015 13/11/2015	0,00 \$	90,06 \$	201501793
Permis 2015-01880	Travaux dans l'emprise de rue <i>Commerce et bureaux non structurants</i> 4953-36-7053-0-000-0000 5754173	INVESTISSEMENTS IMMOBILIERS PRODIGE INC Excavation Jean-Pierre Roy Inc. 16920-16930 AVENUE SAINT-LOUIS		13/10/2015 13/10/2015 19/10/2015	0,00 \$	119,70 \$	201501794
Permis 2015-01887	Transformation / Rénovation de bâtiment <i>Commerce et bureaux non structurants</i> 4854-33-0610-0-000-0000 1439302	9304-1945 QUEBEC INC ANDRÉ DUCLOS ARCHITECTE 850 RUE DES CASCADES		08/10/2015 06/10/2015 31/12/2015	20 000,00 \$	50,00 \$	
Permis 2015-01888	Utilisation de l'emprise de rue et équipements municipaux <i>Commerce et bureaux structurants</i> 4854-00-8807-0-000-0000 1439557	BOURBEAU RICHARD LES ENTREPRISES GAUDETTE ET ROBITAILLE INC. 437 AVENUE MONDOR		08/10/2015 08/10/2015 14/10/2015	0,00 \$	119,70 \$	201501760
Permis 2015-01902	Agrandissement de bâtiment <i>Commerce de gros non structurant</i> 4556-53-4238-0-000-0000 5173175	GESTION KADAAF INC Arri Construction Inc. 5855 RUE LAMOUREUX		13/10/2015 15/10/2015 18/12/2015	126 500,00 \$	316,25 \$	201501778
Certificat 2015-01915	Enseigne <i>Commerce de gros non structurant</i> 5054-71-5015-0-000-0000 2037000	133337 CANADA LTD PLOMBERIE BRYAN LAMBERT 2621 RUE DES SEIGNEURS EST		14/10/2015 14/10/2015 25/12/2015	250,00 \$	50,00 \$	201501811
Certificat 2015-01919	Bâtiment temporaire <i>Commerce et bureaux non structurants</i> 4655-55-0135-0-000-0000 4473715	CENTRES D'ACHATS BEAUWARD LTEE (LES) AUCUN TRAVAUX 3000-3300 BOULEVARD LAFRAMBOISE		15/10/2015	0,00 \$	200,00 \$	201501800

Certificat 2015-01925	Changement d'usage ou de destination <i>Commerce et bureaux non structurants</i> 4753-16-4850-0-000-0000 1965924,1965927	MORA MORALES ANGELINA  2665 RUE DESSAULLES		16/10/2015	0,00 \$	100,00 \$	201501796
Permis 2015-01928	Utilisation de l'emprise de rue et équipements municipaux <i>Commercial</i> 4754-44-4819-0-000-0000 1438410,1438416,1594707	SYNDICAT QUEBECOIS DE LA CONSTRUCTION SYNDICAT QUEBECOIS DE LA CONSTRUCTION 2121 AVENUE SAINTE-ANNE		19/10/2015 19/10/2015 25/10/2015	0,00 \$	119,70 \$	201501807
Permis 2015-01931	Utilisation de l'emprise de rue et équipements municipaux <i>Commerce et bureaux structurants</i> 4854-00-8807-0-000-0000 1439557	BOURBEAU RICHARD BOURBEAU RICHARD 437 AVENUE MONDOR		19/10/2015 19/10/2015 25/10/2015	0,00 \$	119,70 \$	201501797
Certificat 2015-01934	Enseigne <i>Commerce et bureaux non structurants</i> 4556-71-7858-0-000-0000 1700523	BRETON SYLVIE ARACHIDES DÉPÔT 5700 RUE MARTINEAU		20/10/2015 20/10/2015 20/12/2015	0,00 \$	100,00 \$	201501801
Permis 2015-01941	Utilisation de l'emprise de rue et équipements municipaux <i>Commerces autoroutiers</i> 4753-88-7494-0-000-0000 1440052	9130-1036 QUEBEC INC 9130-1036 QUEBEC INC 1834 RUE DES CASCADES		21/10/2015 23/10/2015 23/10/2015	0,00 \$	119,70 \$	201501824
Permis 2015-01942	Construction Nouvelle <i>Résidence mixte</i> 4854-21-5010-0-000-0000 1439540	LAROCHE ERIC  405-409 AVENUE DE LA CONCORDE NORD	2	21/10/2015	0,00 \$	50,00 \$	
Permis 2015-01946	Transformation / Rénovation de bâtiment <i>Commerce et bureaux non structurants</i> 4555-33-2348-0-000-0000 3694457	IMMEUBLE D P A SENC Entreprises Quintal inc 3395 RUE PICARD		22/10/2015 02/11/2015 29/04/2016	90 000,00 \$	225,00 \$	201501820
Permis 2015-01950	Transformation / Rénovation de bâtiment <i>Commerce et bureaux non structurants</i> 4853-08-3966-0-000-0000 1440069	9251-2136 QUEBEC INC À VENIR 1675-1695 RUE SAINT-ANTOINE		22/10/2015 13/07/2015 31/07/2015	7 000,00 \$	50,00 \$	201501832

Certificat 2015-01951	Enseigne <i>Commerce et bureaux non structurants</i> 4854-11-3646-0-000-0000 1439586	MAINVILLE GUY ENSEIGNES BEAU BOIS 1220 RUE DES CASCADES		22/10/2015 01/09/2015 04/09/2015	1 200,00 \$	50,00 \$	
Permis 2015-01960	Utilisation de l'emprise de rue et équipements municipaux <i>Commercial</i> 4754-44-4819-0-000-0000 1438410,1438416,1594707	SYNDICAT QUEBECOIS DE LA CONSTRUCTION SYNDICAT QUEBECOIS DE LA CONSTRUCTION 2121 AVENUE SAINTE-ANNE		23/10/2015 19/10/2015 25/10/2015	0,00 \$	119,70 \$	
Certificat 2015-01965	Changement d'usage ou de destination <i>Commerce et bureaux non structurants</i> 4753-94-1203-0-000-0000 1298666	Patrick Arcand 15985 AVENUE BOURDAGES SUD		26/10/2015 12/11/2015 12/11/2015	0,00 \$	100,00 \$	201501842
Permis 2015-01967	Transformation / Rénovation de bâtiment <i>Commerce et bureaux non structurants</i> 4753-94-1203-0-000-0000 1298666	Patrick Arcand Patrick Arcand 15985 AVENUE BOURDAGES SUD		26/10/2015 22/10/2015 21/10/2016	40 000,00 \$	100,00 \$	201501842
Permis 2015-01969	Démolition <i>Commerce de gros non structurant</i> 4351-14-7836-0-000-0000 2255490,2255491,3585804	BARRETTE & BEAUDREAU INC TRANSPORT G. GARAND 7650 BOULEVARD LAURIER OUEST		26/10/2015 01/11/2015 01/12/2015	3 000,00 \$	50,00 \$	201501837
Permis 2015-01972	Transformation / Rénovation de bâtiment <i>Commerce et bureaux non structurants</i> 4756-55-8727-0-000-0000 4304409,4389196 PC	IMMEUBLES ROBIN INC (LÉS) Les Constructions Robin inc. 1420 BOULEVARD CASAVANT EST		27/10/2015 02/11/2015 15/01/2016	25 000,00 \$	62,50 \$	201501851
Certificat 2015-01975	Changement d'usage ou de destination <i>Commerce et bureaux non structurants</i> 4853-08-5069-0-000-0000 1440066	PLACEMENTS SERGE BRABANT INC 1661-1665 RUE SAINT-ANTOINE		27/10/2015	0,00 \$	0,00 \$	
Certificat 2015-01977	Changement d'usage ou de destination <i>Commerce et bureaux non structurants</i> 4754-26-4529-0-000-0000 1438442	VAUDRIN PIERRE 2337 AVENUE SAINTE-ANNE		27/10/2015	0,00 \$	0,00 \$	
Certificat 2015-01980	Stationnement <i>Commerce et bureaux non structurants</i> 4753-39-6110-0-000-0000 1968668	PLACEMENTS D B C INC LES ENTREPRISES QUINTAL INC. 2362 RUE DESSAULLES		28/10/2015 15/10/2015 15/11/2015	20 000,00 \$	50,00 \$	201501848

Permis 2015-01985	Utilisation de l'emprise de rue et équipements municipaux <i>Résidence communautaire : 17-24 chambres</i> 4754-78-3414-0-000-0000 4734263	2739-5870 QUEBEC INC  GROUPE QUALITAS  950 RUE MORISON		28/10/2015	0,00 \$	239,40 \$	
Permis 2015-01989	Utilisation de l'emprise de rue et équipements municipaux <i>Commerce et bureaux non structurants</i> 4754-90-8874-0-000-0000 1439573	HUMANIA ASSURANCE INC  MATHIEU LAFORTUNE  1555 RUE GIROUARD OUEST		29/10/2015  29/10/2015  11/11/2015	0,00 \$	239,40 \$	
Certificat 2015-01992	Changement d'usage ou de destination <i>Commerce de gros non structurant</i> 5054-71-5015-0-000-0000 2037000	133337 CANADA LTD  2609 RUE DES SEIGNEURS EST		29/10/2015	0,00 \$	100,00 \$	201501858
Permis 2015-01994	Utilisation de l'emprise de rue et équipements municipaux <i>Commerce et bureaux non structurants</i> 4653-99-1536-0-000-0000 5467883	PLACEMENTS MASKA LTEE  MARC-ANDRÉ PAYSAGISTE  1380 BOULEVARD CHOQUETTE		30/10/2015  03/11/2015  03/11/2015	0,00 \$	119,70 \$	
Permis 2015-01995	Transformation / Rénovation de bâtiment <i>Commerce et bureaux non structurants</i> 4556-71-7858-0-000-0000 1700523	BRETON SYLVIE  PLOMBERIE RÉJEAN LEMELIN  5700 RUE MARTINEAU		30/10/2015  02/11/2015  30/11/2015	5 500,00 \$	50,00 \$	
Permis 2015-01996	Raccordement services d'aqueduc et d'égouts <i>Commercial</i> 4653-99-1536-0-000-0000 5467883	PLACEMENTS MASKA LTEE  MARC-ANDRÉ PAYSAGISTE  1380 BOULEVARD CHOQUETTE		30/10/2015  03/11/2015  03/11/2015	0,00 \$	90,06 \$	

<b>Nombre de logements créés</b>	2
<b>Nombre de logements supprimés</b>	0
<b>Nombre total de permis/cert.:</b>	46
<b>Valeur totale des travaux:</b>	493 470,00 \$
<b>Montant total des coûts:</b>	5 434.92

*Le total "Nombre de logements créés" ne contient pas le nombre de logements créés des permis révoqués.  
Le total "Nombre de logements supprimés" ne contient pas le nombre de logements supprimés des permis révoqués.  
Le total "Valeur totale des travaux" ne contient pas la valeur des travaux des permis révoqués.*



## VILLE DE SAINT-HYACINTHE

## Liste des permis généraux et certificats émis

Permis/ Cert.	Type / Nature / Matricule / Cadastre	Propriétaire/Entrepreneur/Emplacement/ Secteur	Nb. log. Créé(s) / Supprimé(s)	Émission / Début / Fin prévue	Valeur	Montant	Reçu
Permis 2015-01846	Utilisation de l'emprise de rue et équipements municipaux <i>Commercial</i> 4754-74-7982-0-000-0000 1439771	PANTALONS ST-HYACINTHE INC Bertrand Mathieu Ltée 1700 BOULEVARD LAFRAMBOISE		02/10/2015 01/10/2015 02/10/2015	0,00 \$	239,40 \$	201501805
Permis 2015-01847	Utilisation de l'emprise de rue et équipements municipaux <i>Commercial</i> 4754-74-7982-0-000-0000 1439771	PANTALONS ST-HYACINTHE INC Bertrand Mathieu Ltée 1700 BOULEVARD LAFRAMBOISE		02/10/2015 05/10/2015 06/10/2015	0,00 \$	239,40 \$	201501806
Permis 2015-01936	Raccordement services d'aqueduc et d'égouts <i>Industrie à incidences faibles</i> 4556-97-1089-0-000-0000 3574669,5599609	ENTREPOT NC INC MAROBI INC. 7840 AVENUE RAOUL-LASSONDE		20/10/2015 20/10/2015 20/11/2015	0,00 \$	90,06 \$	201501826
Permis 2015-01938	Travaux dans l'emprise de rue <i>Industrie à incidences faibles</i> 4556-97-1089-0-000-0000 3574669,5599609	ENTREPOT NC INC MAROBI INC. 7840 AVENUE RAOUL-LASSONDE		20/10/2015 20/10/2015 26/10/2015	0,00 \$	119,70 \$	201501827
Certificat 2015-02000	Enseigne <i>Industrie à incidences faibles</i> 4256-67-0206-0-000-0000 2256624,3093166	EBENISTERIE ANGERS INC EBENISTERIE ANGERS INC 7980 BOULEVARD LAFRAMBOISE		30/10/2015 29/10/2015 29/11/2015	3 900,00 \$	50,00 \$	

<b>Nombre de logements créés</b>	0
<b>Nombre de logements supprimés</b>	0
<b>Nombre total de permis/cert.:</b>	5
<b>Valeur totale des travaux:</b>	3 900,00 \$
<b>Montant total des coûts:</b>	738.56

*Le total "Nombre de logements créés" ne contient pas le nombre de logements créés des permis révoqués.  
Le total "Nombre de logements supprimés" ne contient pas le nombre de logements supprimés des permis révoqués.  
Le total "Valeur totale des travaux" ne contient pas la valeur des travaux des permis révoqués.*



## VILLE DE SAINT-HYACINTHE

**Liste des permis généraux et certificats émis**

Permis/ Cert.	Type / Nature / Matricule / Cadastre	Propriétaire/Entrepreneur/Emplacement/ Secteur	Nb. log. Créé(s) / Supprimé(s)	Émission / Début / Fin prévue	Valeur	Montant	Reçu
Permis 2015-01894	Transformation / Rénovation de bâtiment <i>Institution structurante de la région</i> 4655-93-3770-0-000-0000 3877172	SOCIETE D'AGRICULTURE DE SAINT-HYACINTHE (LA) Pincor Ltée 1005-1015 RUE GAUTHIER		09/10/2015 19/10/2015 01/12/2015	206 860,00 \$	517,15 \$	201501743

<b>Nombre de logements créés</b>	0
<b>Nombre de logements supprimés</b>	0
<b>Nombre total de permis/cert.:</b>	1
<b>Valeur totale des travaux:</b>	206 860,00 \$
<b>Montant total des coûts:</b>	517.15

*Le total "Nombre de logements créés" ne contient pas le nombre de logements créés des permis révoqués.  
Le total "Nombre de logements supprimés" ne contient pas le nombre de logements supprimés des permis révoqués.  
Le total "Valeur totale des travaux" ne contient pas la valeur des travaux des permis révoqués.*



VILLE DE SAINT-HYACINTHE

Liste des permis généraux et certificats émis

Permis/ Cert.	Type / Nature / Matricule / Cadastre	Propriétaire/Entrepreneur/Emplacement/ Secteur	Nb. log. Créé(s) / Supprimé(s)	Émission / Début / Fin prévue	Valeur	Montant	Reçu
Certificat 2015-01835	Installation septique <i>Unifamiliale isolée</i> 5154-29-3886-0-000-0000 2037008	MARQUETTE YVES LCL Environnement 3725 RUE DES SEIGNEURS EST		01/10/2015 19/10/2015 25/10/2015	19 000,00 \$	50,00 \$	201501712
Certificat 2015-01836	Installation septique <i>Unifamiliale isolée</i> 5154-29-3886-0-000-0000 2037008	MARQUETTE YVES LCL Environnement 3735 RUE DES SEIGNEURS EST		01/10/2015 19/10/2015 25/10/2015	18 500,00 \$	50,00 \$	201501711
Permis 2015-01837	Utilisation de l'emprise de rue et équipements municipaux <i>Unifamiliale isolée</i> 4752-39-9687-0-000-0000 1296925	LAROCHE SIMON  15840 AVENUE SAINT-CLEMENT		01/10/2015 01/10/2015 07/10/2015	0,00 \$	119,70 \$	201501705
Permis 2015-01841	Travaux dans l'emprise de rue - Sciage de bordures et trottoirs <i>Unifamiliale jumelée</i> 4552-55-5911-0-000-0000 1968910	RAICHE MILOTTE CHRISTINE  3995 RUE M.-O.-DAVID		01/10/2015 01/10/2015 01/11/2015	0,00 \$	126,37 \$	201501710
Permis 2015-01842	Transformation / Rénovation de bâtiment <i>Unifamiliale jumelée</i> 4655-79-9790-0-000-0000 1702456	BLOUIN CLAUDE RÉNOVATION J-G DAUDELIN INC. 3335 IMPASSE TERRY-FOX		01/10/2015 12/10/2015 30/11/2015	5 000,00 \$	50,00 \$	201501709
Permis 2015-01848	Bâtiment accessoire / de service <i>Unifamiliale isolée</i> 5156-56-0978-0-000-0000 2037503	ARCHAMBAULT SYLVAIN CABANONS FONTAINE INC. 5405 RUE LALIBERTE		02/10/2015 05/10/2015 01/11/2015	4 300,00 \$	50,00 \$	201501713



Permis 2015-01849	Transformation / Rénovation de bâtiment <i>Unifamiliale isolée</i> 4752-68-2972-0-000-0000 1296736	CAMPEAU REAL ENTREPRISE ANDRE ET JOCELYN PHANEUF 16130 BOULEVARD LAFLAMME		02/10/2015 10/10/2015 10/12/2015	5 600,00 \$	50,00 \$	201501715
Permis 2015-01851	Bâtiment accessoire / de service <i>Bifamiliale isolée</i> 4752-67-8833-0-000-0000 1296993	HYPOTHEQUES CIBC INC Marc-Olivier Tardif 16375 BOULEVARD LAFLAMME		02/10/2015 02/10/2015 02/10/2015	1 000,00 \$	50,00 \$	201501716
Permis 2015-01853	Utilisation de l'emprise de rue et équipements municipaux <i>Unifamiliale isolée</i> 4953-41-5362-0-000-0000 1296433	BRODEUR NANCY Marcel Lavallière Paysagiste inc. 17465 AVENUE CHARRON		05/10/2015 05/10/2015 11/10/2015	0,00 \$	119,70 \$	201501721
Permis 2015-01854	Utilisation de l'emprise de rue et équipements municipaux <i>Résidentiel</i> 4854-12-4782-0-000-0000 1439271	VALOIS CLAUDE VALOIS CLAUDE 1060 RUE CALIXA-LAVALLEE		05/10/2015 05/10/2015 11/10/2015	0,00 \$	119,70 \$	201501719
Permis 2015-01855	Transformation / Rénovation de bâtiment <i>Unifamiliale isolée</i> 4755-61-6150-0-000-0000 1438750	BELAND FREDERIC JUVA PORTES ET FENÊTRES 2295 AVENUE PAGE		05/10/2015 15/10/2015 30/11/2015	10 000,00 \$	50,00 \$	201501720
Permis 2015-01861	Bâtiment accessoire / de service <i>Bifamiliale isolée</i> 4756-26-9759-0-000-0000 5793908	TRINQUE RENE-DENIS ENTREPRISES R TRINQUE 5220-5230 RUE MARTINEAU		06/10/2015 06/10/2015 01/06/2016	15 000,00 \$	50,00 \$	201501726
Permis 2015-01862	Transformation / Rénovation de bâtiment <i>Unifamiliale isolée</i> 4552-72-2235-0-000-0000 1967493	MESSIER JEAN-LOUIS DENIS PALARDY 1185 AVENUE CASTELNEAU		06/10/2015 06/10/2015 07/10/2015	4 000,00 \$	50,00 \$	201501727
Permis 2015-01865	Transformation / Rénovation de bâtiment <i>Résidence : 7-8 logis isolés</i> 4654-47-1544-0-000-0000 1966456	MENARD GEORGES-ETIENNE Excavation Pierre Laramée 2890 AVENUE SAINTE-CATHERINE		06/10/2015 06/10/2015 31/10/2015	20 000,00 \$	50,00 \$	201501730
Permis 2015-01866	Transformation / Rénovation de bâtiment <i>Résidence: 5-6 logis isolés</i> 4854-12-4782-0-000-0000 1439271	VALOIS CLAUDE MARC TRINQUE 1060 RUE CALIXA-LAVALLEE		06/10/2015 08/10/2015 31/10/2015	1 000,00 \$	0,00 \$	

Permis 2015-01867	Transformation / Rénovation de bâtiment <i>Unifamiliale isolée</i> 4955-52-0021-0-000-0000 1296037	VEILLEUX FRANCIS LÉON DÉRY EXCAVATION 2055 RUE BERNARD		06/10/2015 07/10/2015 09/10/2015	10 000,00 \$	50,00 \$	201501732
Certificat 2015-01868	Opération - Deux générations / Bi-génération (Renouvellement) <i>Unifamiliale isolée</i> 5256-04-7566-0-000-0000 3524814	VIENS MARC VIENS MARC 14235 AVENUE DES OLIVIERS		06/10/2015 01/07/2015 31/12/2015	0,00 \$	200,00 \$	201501733
Permis 2015-01869	Utilisation de l'emprise de rue et équipements municipaux <i>Unifamiliale isolée</i> 4456-30-6003-0-000-0000 2255705	LADOUCEUR SYLVAIN ESPACE DE VIE RÉNOVATION 6785 RUE DES SEMAILLES		06/10/2015 06/10/2015 12/10/2015	0,00 \$	119,70 \$	201501790
Permis 2015-01870	Transformation / Rénovation de bâtiment <i>Unifamiliale isolée</i> 4551-84-7663-0-000-0000 1967322	BONIN FRANCOIS LES ENTREPRISES ANDRÉ ET JOCELYN PHANEUF 315 AVENUE COULONGE		06/10/2015 07/10/2015 16/10/2015	20 000,00 \$	50,00 \$	201501737
Permis 2015-01871	Bâtiment accessoire / de service <i>Unifamiliale isolée</i> 5054-10-9176-0-000-0000 4121806	AWOGNI DAVID AWOGNI DAVID 17340 IMPASSE DU BOISE		06/10/2015 06/10/2015 25/12/2015	0,00 \$	50,00 \$	201501752
Certificat 2015-01872	Clôture <i>Unifamiliale isolée</i> 4654-42-5759-0-000-0000 1966815	FOURNIER ANNE CONSTRUCTION MARICOT 2765 RUE TURCOT		07/10/2015 01/06/2014 01/11/2015	5 000,00 \$	50,00 \$	201501741
Permis 2015-01873	Utilisation de l'emprise de rue et équipements municipaux <i>Unifamiliale isolée</i> 4753-89-2419-0-000-0000 1440057	TOUSIGNANT MARIELLE Heine & Frères Itée 1895 RUE GIROUARD OUEST		07/10/2015 07/10/2015 13/10/2015	0,00 \$	119,70 \$	201501742
Permis 2015-01875	Transformation / Rénovation de bâtiment <i>Unifamiliale isolée</i> 4853-92-9880-0-000-0000 1298495	LAFRANCE ROGER ENTREPRISES ANDRÉ ET JOCELYN PHANEUF 1250 RUE BEAUREGARD		07/10/2015 01/11/2015 30/11/2015	9 000,00 \$	50,00 \$	201501744

Permis 2015-01876	Agrandissement de bâtiment <i>Bifamiliale isolée</i> 4652-79-8262-0-000-0000 1298760	LEMIEUX JOCELYN LEMIEUX JOCELYN 15345 AVENUE LEMIEUX		07/10/2015 06/10/2015 18/12/2015	15 000,00 \$	50,00 \$	201501746
Permis 2015-01877	Transformation / Rénovation de bâtiment <i>Résidence 4 logis isolés</i> 4953-64-8325-0-000-0000 1297188	HUARD ALAIN LES EXCAVATIONS PIERRE LARAMÉE 17420 AVENUE LUSSIER		07/10/2015 12/10/2015 31/10/2015	10 850,00 \$	50,00 \$	201501748
Permis 2015-01879	Piscine <i>Unifamiliale isolée</i> 4952-19-8203-0-000-0000 4247006	VINCENT MARYSE PISCINE FIBRO 17260 AVENUE DU MOULIN		07/10/2015 07/10/2015 07/12/2015	28 500,00 \$	71,25 \$	201501749
Certificat 2015-01881	Clôture <i>Unifamiliale en rangée</i> 4452-76-3902-0-000-0000 5017884	MC CAUGHAN JOEL INTERCLÔTURE 2510 AVENUE JEAN-NOEL-DION		07/10/2015 07/10/2015 31/10/2015	2 000,00 \$	50,00 \$	201501750
Certificat 2015-01882	Changement d'usage ou de destination <i>Résidence 4 logis isolés</i> 4654-54-5588-0-000-0000 1966757	LEWIS NANCY  2655 3 AVENUE SAINTE-CATHERINE		08/10/2015	0,00 \$	100,00 \$	201501758
Permis 2015-01883	Arrosage <i>Résidence: 5-6 logis isolés</i> 4852-05-4566-0-000-0000 5577973	CONSTRUCTIONS GRANTHAM (2007) INC  2461-2471 RUE DES SEIGNEURS OUEST		08/10/2015 08/10/2015 22/10/2015	0,00 \$	50,00 \$	201501753
Permis 2015-01884	Transformation / Rénovation de bâtiment <i>Bifamiliale isolée</i> 4653-81-7884-0-000-0000 1966199	PROULX MICHELINE PROULX MICHELINE 3132-3134 RUE GIROUARD OUEST		08/10/2015 15/10/2015 30/11/2015	15 000,00 \$	50,00 \$	201501765
Permis 2015-01885	Transformation / Rénovation de bâtiment <i>Bifamiliale isolée</i> 4753-35-0325-0-000-0000 1965945	THERIAULT VALTERE THERIAULT VALTERE 2630-2640 RUE GIROUARD OUEST		13/10/2015 01/11/2015 01/04/2017	10 100,00 \$	50,00 \$	
Permis 2015-01886	Raccordement services d'aqueduc et d'égouts <i>Résidence 4 logis isolés</i> 4953-64-8325-0-000-0000 1297188	HUARD ALAIN Excavation Pierre Laramée 17420 AVENUE LUSSIER		08/10/2015 13/10/2015 13/11/2015	0,00 \$	90,06 \$	201501771

Permis 2015-01889	Raccordement services d'aqueduc et d'égouts <i>Unifamiliale isolée</i> 4551-51-2675-0-000-0000 1967248	BENOIT MARTIN MARTIN MICHAUD 430 AVENUE DE DIEPPE		08/10/2015 19/10/2015 19/11/2015	0,00 \$	90,06 \$	201501783
Permis 2015-01890	Arrosage <i>Unifamiliale isolée</i> 4954-14-6193-0-000-0000 1295913	BLANCHARD LOUISE  1195 RUE BEAUBIEN		08/10/2015 10/10/2015 24/10/2015	0,00 \$	50,00 \$	201501757
Permis 2015-01891	Piscine <i>Unifamiliale isolée</i> 4954-11-6285-0-000-0000 1298310	VALOIS CLAUDE VALOIS CLAUDE 16065 AVENUE MERCURE		08/10/2015 01/08/2015 31/08/2015	0,00 \$	50,00 \$	201501759
Permis 2015-01892	Construction Nouvelle <i>Bifamiliale jumelée</i> 4652-25-9392-0-000-0000 5451317,5451343 PC	PLACEMENTS MASKA LTEE CONSTRUCTION CPL 2002 INC. 15345-15349 CARRE RENE-BELISLE	2	09/10/2015 13/10/2015 31/05/2016	180 000,00 \$	400,00 \$	201501817
Permis 2015-01893	Raccordement services d'aqueduc et d'égouts <i>Bifamiliale jumelée</i> 4652-25-9392-0-000-0000 5451317,5451343 PC	PLACEMENTS MASKA LTEE  15345-15349 CARRE RENE-BELISLE		09/10/2015	0,00 \$	90,06 \$	201501817
Permis 2015-01895	Vente de garage/Bazar <i>Unifamiliale isolée</i> 4550-89-9190-0-000-0000 1967206	PLANTE SIMONE  5600 RUE FRONTENAC		09/10/2015 10/10/2015 11/10/2015	0,00 \$	50,00 \$	201501761
Permis 2015-01897	Transformation / Rénovation de bâtiment <i>Bifamiliale isolée</i> 4752-24-4920-0-000-0000 1297075	PION NICOLE, ES QUALITE LIQUIDATRICE DAVID LETELLIER 16275 AVENUE ROY		09/10/2015 09/10/2015 18/12/2015	8 000,00 \$	50,00 \$	201501766
Permis 2015-01898	Transformation / Rénovation de bâtiment <i>Unifamiliale isolée</i> 4752-79-3489-0-000-0000 1296709	CORDEAU MYKAEL CORDEAU MYKAEL 16120 AVENUE FONTAINE		09/10/2015 09/10/2015 31/10/2015	10 000,00 \$	50,00 \$	201501767
Permis 2015-01899	Transformation / Rénovation de bâtiment <i>Unifamiliale en rangée</i> 5256-05-9698-0-000-0000 2037389	ST-PIERRE PASCAL LES ENTREPRISES MATRICK INC 14280 AVENUE DES ERABLES-ARGENTES		13/10/2015 13/10/2015 31/10/2015	12 000,00 \$	50,00 \$	201501768

Permis 2015-01900	Construction Nouvelle <i>Bifamiliale jumelée</i> 4652-26-8600-0-000-0000 5451318,5451343 PC	PLACEMENTS MASKA LTEE CONSTRUCTION CPL 2002 INC. 15355-15359 CARRE RENE-BELISLE	2	13/10/2015 13/10/2015 31/05/2016	180 000,00 \$	400,00 \$	201501817
Permis 2015-01901	Raccordement services d'aqueduc et d'égouts <i>Bifamiliale jumelée</i> 4652-26-8600-0-000-0000 5451318,5451343 PC	PLACEMENTS MASKA LTEE 15355-15359 CARRE RENE-BELISLE		13/10/2015	0,00 \$	90,06 \$	201501817
Permis 2015-01903	Bâtiment accessoire / de service <i>Unifamiliale isolée</i> 4651-03-7266-0-000-0000 1968791	ROCHEFORT JEAN ROCHEFORT JEAN 5265 RUE FRONTENAC		13/10/2015 13/10/2015 31/10/2015	3 500,00 \$	50,00 \$	201501769
Permis 2015-01905	Travaux dans l'emprise de rue - Sciage de bordures et trottoirs <i>Unifamiliale isolée</i> 4552-54-2623-0-000-0000 1967538	VIENS CAROLINE 4750 RUE MARICOURT		13/10/2015 07/10/2015 13/11/2015	0,00 \$	254,89 \$	201501781
Permis 2015-01906	Transformation / Rénovation de bâtiment <i>Trifamiliale isolée</i> 4754-10-9524-0-000-0000 1965847	MAISON LE BALUCHON Rimico Inc. 1283-1295 AVENUE DE LA BRUERE		14/10/2015 14/10/2015 31/12/2015	11 000,00 \$	50,00 \$	201501772
Permis 2015-01907	Bâtiment accessoire / de service <i>Unifamiliale isolée</i> 4953-03-1759-0-000-0000 4582841	ANDRÉ VALLÉE ANDRÉ VALLÉE 1150 RUE BEAUREGARD		14/10/2015 14/10/2015 31/05/2016	10 000,00 \$	50,00 \$	201501773
Permis 2015-01908	Démolition <i>Unifamiliale isolée</i> 4459-14-0149-0-000-0000 2257016	LAFONTAINE MICHEL PATRICE GOSSELIN EXCAVATION 7985 RANG DE LA POINTE-DU-JOUR		14/10/2015 15/10/2015 31/12/2015	7 000,00 \$	50,00 \$	201501774
Permis 2015-01909	Transformation / Rénovation de bâtiment <i>Unifamiliale isolée</i> 4953-68-0017-0-000-0000 1298227	SOLY LOUISE CONSTRUCTION JOCELYN BOUVIER 16890 AVENUE MERCURE		14/10/2015 19/10/2015 25/12/2015	25 000,00 \$	62,50 \$	201501775
Permis 2015-01910	Construction Nouvelle <i>Bifamiliale jumelée</i> 4652-36-0961-0-000-0000 5451332,5451343 PC	PLACEMENTS MASKA LTEE LES ENTREPRISES FRANCIS CHAGNON INC. 15465-15469 CARRE RENE-BELISLE	2	14/10/2015 27/10/2015 31/08/2016	200 000,00 \$	400,00 \$	201501788

Permis 2015-01911	Raccordement services d'aqueduc et d'égouts <i>Bifamiliale jumelée</i> 4652-36-0961-0-000-0000 5451332,5451343 PC	PLACEMENTS MASKA LTEE  15465-15469 CARRE RENE-BELISLE		14/10/2015	0,00 \$	90,06 \$	201501788
Permis 2015-01912	Transformation / Rénovation de bâtiment <i>Unifamiliale isolée</i> 4755-61-2487-0-000-0000 1439881	DAUDELIN DAVID VITROTEC 600 RUE DU SACRE-COEUR OUEST		14/10/2015 16/10/2015 31/10/2015	2 000,00 \$	50,00 \$	201501776
Permis 2015-01914	Utilisation de l'emprise de rue et équipements municipaux <i>Unifamiliale jumelée</i> 4753-39-6110-0-000-0000 1968668	PLACEMENTS D B C INC ENTREPRISE QUINTAL 2362 RUE DESSAULLES		14/10/2015 14/10/2015 20/10/2015	0,00 \$	119,70 \$	201501779
Permis 2015-01916	Bâtiment accessoire / de service <i>Unifamiliale isolée</i> 4955-23-2046-0-000-0000 1296088	MARTEL ROGER KEVIN JOYAL 12740 AVENUE RIGAUD		14/10/2015 14/10/2015 25/12/2015	1 000,00 \$	50,00 \$	201501780
Permis 2015-01917	Transformation / Rénovation de bâtiment <i>Unifamiliale isolée</i> 5557-46-4332-0-000-0000 1839508	CHAPDELAINE PATRICK LES ENTREPRISES HARPIN ET RICHER INC. 7400 BOULEVARD LAURIER EST		15/10/2015 15/10/2015 31/12/2015	20 000,00 \$	50,00 \$	201501782
Permis 2015-01918	Construction Nouvelle <i>Bifamiliale jumelée</i> 4652-36-1852-0-000-0000 5451331,5451343 PC	PLACEMENTS MASKA LTEE LES ENTREPRISES FRANCIS CHAGNON INC. 15475-15479 CARRE RENE-BELISLE	2	15/10/2015 27/10/2015 31/08/2016	200 000,00 \$	400,00 \$	201501788
Permis 2015-01920	Transformation / Rénovation de bâtiment <i>Unifamiliale isolée</i> 4753-20-4617-0-000-0000 1297915	KATIA HOULE ÉBÉNISTERIE STE-ROSALIE, PORTES ET FENÊTRES VAILLANCOURT 15755 AVENUE DESROSIERS		15/10/2015 16/10/2015 25/12/2015	25 000,00 \$	62,50 \$	201501784
Permis 2015-01921	Raccordement services d'aqueduc et d'égouts <i>Bifamiliale jumelée</i> 4652-36-1852-0-000-0000 5451331,5451343 PC	PLACEMENTS MASKA LTEE  15475-15479 CARRE RENE-BELISLE		15/10/2015	0,00 \$	90,06 \$	201501788

Permis 2015-01922	Bâtiment accessoire / de service <i>Unifamiliale isolée</i> 4550-86-7805-0-000-0000 1968523	PROULX ERIC PROULX ERIC 5950 RUE FRONTENAC		15/10/2015 15/10/2015 15/04/2017	9 000,00 \$	50,00 \$	201501786
Permis 2015-01923	Bâtiment accessoire / de service <i>Unifamiliale isolée</i> 4752-14-3036-0-000-0000 1297062	LAPLANTE ERIC LAPLANTE ERIC 16170 RUE DES SORBIERS		15/10/2015 19/10/2015 31/12/2015	1 500,00 \$	50,00 \$	201501787
Permis 2015-01924	Transformation / Rénovation de bâtiment <i>Unifamiliale isolée</i> 4652-58-5007-0-000-0000 2038558	GELINEAU LINE GELINEAU LINE 3660 RUE SAINT-PIERRE OUEST		15/10/2015 15/10/2015 25/12/2015	12 000,00 \$	50,00 \$	201501789
Permis 2015-01926	Transformation / Rénovation de bâtiment <i>Unifamiliale isolée</i> 4953-07-3595-0-000-0000 1296348	ARCHAMBAULT DOMINIC ISOLATION ST-HYACINTHE INC. 16485 AVENUE MESSIER		16/10/2015 17/10/2015 21/11/2015	1 800,00 \$	50,00 \$	201501791
Permis 2015-01927	Bâtiment accessoire / de service <i>Unifamiliale isolée</i> 4952-18-2891-0-000-0000 4030705	CHARBONNEAU DOMINIC CABANON R.SAM 17300 AVENUE DU MOULIN		16/10/2015 16/10/2015 01/07/2016	10 000,00 \$	50,00 \$	201501792
Permis 2015-01929	Transformation / Rénovation de bâtiment <i>Unifamiliale jumelée</i> 4551-94-2679-0-000-0000 1967084	BEAUCHEMIN MARCEL LES ENTREPRISES RÉJEAN LEMIEUX 270 AVENUE COULONGE		19/10/2015 16/10/2015 31/12/2015	7 000,00 \$	50,00 \$	201501795
Permis 2015-01930	Utilisation de l'emprise de rue et équipements municipaux <i>Résidentiel</i> 4854-13-6202-0-000-0000 1439269	GRAND MAISON ERIC  1000-1020 RUE CALIXA-LAVALLEE		19/10/2015	0,00 \$	119,70 \$	
Permis 2015-01932	Bâtiment accessoire / de service <i>Unifamiliale isolée</i> 4852-37-7245-0-000-0000 4915111	SYLVAIN FONTAINE CABANONS FONTAINE 2175 AVENUE PHILIPPE-LORD		19/10/2015 16/11/2015 25/12/2015	4 000,00 \$	50,00 \$	201501798

Permis 2015-01933	Agrandissement de bâtiment <i>Unifamiliale isolée</i> 4456-56-8496-0-000-0000 2256042	CARTIER PIERRE  CARTIER PIERRE 6625 AVENUE HARPIN		20/10/2015  25/10/2015 02/12/2015	14 000,00 \$	50,00 \$	201501815; 201501816; 201501818
Permis 2015-01935	Transformation / Rénovation de bâtiment <i>Unifamiliale isolée</i> 4655-62-7187-0-000-0000 1700687	SIMARD LUC  SIMARD LUC 1175 RUE PRINCE		20/10/2015 21/10/2015 30/11/2015	4 000,00 \$	50,00 \$	201501802
Permis 2015-01937	Transformation / Rénovation de bâtiment <i>Unifamiliale jumelée</i> 4953-97-2763-0-000-0000 1295760	MORIN FRANCIS  Excavation Léon Déry Inc. 17320 AVENUE BOURQUE		20/10/2015 20/10/2015 31/12/2015	2 000,00 \$	50,00 \$	201501803
Permis 2015-01939	Transformation / Rénovation de bâtiment <i>Unifamiliale isolée</i> 4854-93-5557-0-000-0000 1295950	COTE CLAUDE  COTE CLAUDE 15360 AVENUE BERGERON		20/10/2015 23/10/2015 25/10/2016	6 000,00 \$	50,00 \$	201501804
Certificat 2015-01940	Installation septique <i>Unifamiliale isolée</i> 5062-55-5884-0-000-0000 1839851	ROY DANY  Excavation JD Inc. 9695 CHEMIN DU RAPIDE-PLAT SUD		21/10/2015 03/11/2015 24/10/2015	20 000,00 \$	50,00 \$	201501833
Permis 2015-01943	Transformation / Rénovation de bâtiment <i>Résidence 4 logis isolés</i> 4754-66-9994-0-000-0000 1438655	CHARETTE SUZANNE  LES ENTREPRISES MARIO VINCENT INC. 1100 RUE MORISON		21/10/2015 01/11/2015 01/12/2015	5 292,00 \$	50,00 \$	201501808
Permis 2015-01944	Vente de garage/Bazar <i>Unifamiliale isolée</i> 5053-05-1684-0-000-0000 1298143	BOUSQUET RENE  1165 RUE D'AMOUR		21/10/2015 24/10/2015 25/10/2015	0,00 \$	50,00 \$	201501809
Permis 2015-01945	Transformation / Rénovation de bâtiment <i>Unifamiliale isolée</i> 4652-58-0179-0-000-0000 2038562	DUROCHER NICOLE  CONSTRUCTION STEVE MORIN 3630 RUE SAINT-PIERRE OUEST		21/10/2015 30/11/2015 25/12/2015	9 000,00 \$	50,00 \$	201501810
Permis 2015-01947	Transformation / Rénovation de bâtiment <i>Unifamiliale isolée</i> 4752-19-1243-0-000-0000 1298729	MESSIER ISABELLE  CONSTRUCTION STEVE DURAND 15725 AVENUE HUBERT		22/10/2015 20/10/2015 31/12/2015	20 000,00 \$	50,00 \$	201501852



Certificat 2015-01948	Enseigne <i>Résidence communautaire : 1-6 chambres</i> 4753-21-6727-0-000-0000 1297918	LAROCQUE DANIEL LASER HORSE (DANIEL DEKINDER) 2820 RUE SAINT-PIERRE OUEST		22/10/2015 23/09/2015 31/10/2015	200,00 \$	50,00 \$	201501823
Permis 2015-01949	Utilisation de l'emprise de rue et équipements municipaux <i>Unifamiliale isolée</i> 4953-57-9708-0-000-0000 1295790	CERE ROGER Marcel Lavallière Paysagiste inc. 805 RUE CHARBONNEAU		22/10/2015 22/10/2015 28/10/2015	0,00 \$	119,70 \$	201501812; 201501813; 201501814
Permis 2015-01952	Agrandissement de bâtiment <i>Unifamiliale isolée</i> 4456-11-2174-0-000-0000 2255939	MEUNIER ANDRE GIRKO CONSTRUCTION 6210 AVENUE POULIN		22/10/2015 26/10/2015 30/11/2015	30 000,00 \$	75,00 \$	201501829
Permis 2015-01953	Utilisation de l'emprise de rue et équipements municipaux <i>Unifamiliale en rangée</i> 4953-56-8842-0-000-0000 1295777	COUTURE MANON COUTURE MANON 17090 AVENUE SAINT-ONGE		22/10/2015 22/10/2015 28/10/2015	0,00 \$	119,70 \$	201501819
Permis 2015-01954	Transformation / Rénovation de bâtiment <i>Résidence: 5-6 logis isolés</i> 4953-06-9594-0-000-0000 1296352	ROBERT MARTIN FENETRES MODERNE JC 16660 AVENUE JEAN-LOCAS		22/10/2015 25/10/2015 15/12/2016	2 900,00 \$	50,00 \$	201501822
Permis 2015-01955	Piscine <i>Unifamiliale isolée</i> 4755-78-3880-0-000-0000 2925367,3025398,3069385	CARON LOIC PISCINE TRÉVI BOUCHERVILLE 1090 RUE DALAIRE		22/10/2015 01/11/2015 22/12/2015	30 000,00 \$	50,00 \$	201501821
Permis 2015-01956	Transformation / Rénovation de bâtiment <i>Unifamiliale isolée</i> 4654-92-2038-0-000-0000 1966340	LEDUC LYNE-MIREILLE CONSTRUCTION VINCENT PLANTE 2450 RUE DUVERNAY		23/10/2015 01/11/2015 01/12/2015	20 000,00 \$	50,00 \$	201501825
Permis 2015-01957	Utilisation de l'emprise de rue et équipements municipaux <i>Trifamiliale isolée</i> 4754-10-9524-0-000-0000 1965847	MAISON LE BALUCHON Rimico Inc. 1283-1295 AVENUE DE LA BRUERE		23/10/2015 23/10/2015 29/10/2015	0,00 \$	119,70 \$	201501828

Permis 2015-01958	Transformation / Rénovation de bâtiment <i>Unifamiliale isolée</i> 4853-96-4187-0-000-0000 1296305	HOULE SYLVAIN VITROTEC 16495 AVENUE PETIT		23/10/2015 26/10/2015 25/12/2015	15 000,00 \$	50,00 \$	201501841
Permis 2015-01959	Utilisation de l'emprise de rue et équipements municipaux <i>Résidentiel</i> 4753-13-7799-0-000-0000 02-398-2	LALIBERTE CELINE kJ Rénovation 2790 RUE GIROUARD OUEST		23/10/2015 23/10/2015 29/10/2015	0,00 \$	119,70 \$	
Permis 2015-01961	Transformation / Rénovation de bâtiment <i>Unifamiliale isolée</i> 4755-79-9870-0-000-0000 3227848	ARPIN DOMINIQUE ARPIN DOMINIQUE 1215 RUE DALAIRE		26/10/2015 26/10/2015 30/11/2015	1 000,00 \$	50,00 \$	201501830
Certificat 2015-01962	Installation septique <i>Unifamiliale isolée</i> 4651-24-3501-0-000-0000 2037980	GILL JACQUES Excavation Michel Bernier Inc. 4980 RUE SAINT-PIERRE OUEST		26/10/2015 03/08/2015 26/10/2015	15 000,00 \$	0,00 \$	
Permis 2015-01963	Utilisation de l'emprise de rue et équipements municipaux <i>Unifamiliale isolée</i> 5156-27-2781-0-000-0000 2037177	LUSSIER MARTIN EXCAVATION VALLIÈRES ASPHALTE 13125 AVENUE DE L' EGLISE		26/10/2015 26/10/2015 01/11/2015	0,00 \$	119,70 \$	
Certificat 2015-01964	Changement d'usage ou de destination <i>Unifamiliale isolée</i> 5062-49-9491-0-000-0000 1840754	FISET SYLVIE FISET SYLVIE 2850 CHEMIN DE LA RIVE		26/10/2015 26/10/2015 31/12/2015	0,00 \$	200,00 \$	201501831
Permis 2015-01966	Agrandissement de bâtiment <i>Unifamiliale isolée</i> 4954-11-6285-0-000-0000 1298310	VALOIS CLAUDE EXCAVATION DALPÉ 16065 AVENUE MERCURE		26/10/2015 05/10/2015 31/12/2015	20 000,00 \$	50,00 \$	201501834
Permis 2015-01968	Travaux dans l'emprise de rue - Sciage de bordures et trottoirs <i>Unifamiliale isolée</i> 5054-10-9176-0-000-0000 4121806	AWOGNI DAVID 17340 IMPASSE DU BOISE		26/10/2015 26/10/2015 26/11/2015	0,00 \$	251,30 \$	201501836

Permis 2015-01970	Utilisation de l'emprise de rue et équipements municipaux <i>Résidentiel</i> 4854-13-6202-0-000-0000 1439269	GRAND MAISON ERIC  1000-1020 RUE CALIXA-LAVALLEE		27/10/2015  27/10/2015 02/11/2015	0,00 \$	119,70 \$	
Permis 2015-01971	Transformation / Rénovation de bâtiment <i>Unifamiliale isolée</i> 4652-68-2324-0-000-0000 1298776	JARRY CARMEN ENTREPRISE LAPOINTE ET FRERES 15385 AVENUE GINGRAS		27/10/2015 02/11/2015 05/11/2015	8 000,00 \$	0,00 \$	
Permis 2015-01973	Raccordement services d'aqueduc et d'égouts <i>Résidentiel</i> 4953-81-1157-0-000-0000 1297175	PELLETIER LOUISE Plomberie Armand Lemelin Inc. 17840 AVENUE SAINT-LOUIS		27/10/2015  27/10/2015 27/10/2015	0,00 \$	90,06 \$	201501840
Permis 2015-01974	Agrandissement de bâtiment <i>Unifamiliale isolée</i> 4456-40-9847-0-000-0000 2255863	GAULIN MARIE-CLAUDE CONSTRUCTION A&G DESLANDES 6110 AVENUE DUROCHER		27/10/2015 01/11/2015 01/07/2016	95 000,00 \$	237,50 \$	
Permis 2015-01976	Bâtiment accessoire / de service <i>Résidence : 9 logis et plus variés</i> 4653-77-0446-0-000-0000 1966405	SOCIETE D'HABITATION DU QUEBEC (SHQ) À VENIR 1400-1420 AVENUE ST-JACQUES		27/10/2015 01/11/2015 30/11/2015	30 000,00 \$	75,00 \$	201501843
Permis 2015-01978	Transformation / Rénovation de bâtiment <i>Unifamiliale isolée</i> 4551-64-1882-0-000-0000 1967381	BAZINET JOHANNE PORTE ET FENETRE LARIVIÈRE 580 AVENUE CREMAZIE		27/10/2015 29/10/2015 30/10/2015	7 000,00 \$	50,00 \$	201501839
Permis 2015-01979	Transformation / Rénovation de bâtiment <i>Trifamiliale isolée</i> 4754-10-1704-0-000-0000 1965823	IMMEUBLES VICTO INC IMMEUBLES VICTO INC 2460-2470 RUE MORIN		28/10/2015 05/10/2015 01/04/2016	4 000,00 \$	50,00 \$	
Permis 2015-01981	Bâtiment accessoire / de service <i>Résidence 4 logis jumelés</i> 4550-83-5716-0-000-0000 5558387,4936901 PC	BELISLE SYLVAIN ENTREPRISES GILLES DUQUETTE ET FILS INC 8161-8167 BOULEVARD CASAVANT OUEST		28/10/2015 02/11/2015 02/12/2015	5 000,00 \$	50,00 \$	201501844

Permis 2015-01982	Bâtiment accessoire / de service <i>Résidence 4 logis jumelés</i>  4550-83-5938-0-000-0000 5558385,5558386,4936901 PC	OUELLET EDMOND ENTREPRISES GILLES DUQUETTE ET FILS INC 8171-8177 BOULEVARD CASAVANT OUEST		28/10/2015 02/11/2015 02/12/2015	5 000,00 \$	50,00 \$	201501844
Permis 2015-01983	Agrandissement de bâtiment <i>Bifamiliale isolée</i>  4654-62-2807-0-000-0000 1966849	RIENDEAU ANDRE PATRICK LAMARCHE 2460-2462 BOULEVARD CHOQUETTE	1	28/10/2015 04/11/2015 01/07/2016	70 000,00 \$	225,00 \$	201501854
Permis 2015-01984	Raccordement services d'aqueduc et d'égouts <i>Bifamiliale isolée</i>  4654-62-2807-0-000-0000 1966849	RIENDEAU ANDRE  2460-2462 BOULEVARD CHOQUETTE		28/10/2015	0,00 \$	90,06 \$	201501854
Permis 2015-01986	Raccordement services d'aqueduc et d'égouts <i>Résidentiel</i>  4754-67-2192-0-000-0000 1438725	BRUNEAU GUY Plomberie et chauffage St-Hyacinthe 1090 RUE PAPINEAU		28/10/2015 29/10/2015 28/11/2015	0,00 \$	90,06 \$	201501846
Permis 2015-01987	Utilisation de l'emprise de rue et équipements municipaux <i>Résidentiel</i>  4754-67-2192-0-000-0000 1438725	BRUNEAU GUY Plomberie et chauffage St-Hyacinthe 1090 RUE PAPINEAU		28/10/2015 29/10/2015 04/11/2015	0,00 \$	119,70 \$	201501847
Permis 2015-01988	Démolition <i>Trifamiliale isolée</i>  4854-33-7834-0-000-0000 1439789	VILLE DE SAINT-HYACINTHE À VENIR 755 759 RUE DES CASCADES		29/10/2015 02/11/2015 30/11/2015	50 000,00 \$	125,00 \$	
Permis 2015-01990	Transformation / Rénovation de bâtiment <i>Unifamiliale isolée</i>  4651-21-0161-0-000-0000 2037222	DAVIDSON MARC RÉNOVATIONS J-G DAUDELIN 5315 RUE SAINT-PIERRE OUEST		29/10/2015 02/11/2015 29/10/2016	7 500,00 \$	50,00 \$	201501850
Permis 2015-01991	Démolition <i>Trifamiliale isolée</i>  4854-43-0639-0-000-0000 1439802	VILLE DE SAINT-HYACINTHE À VENIR 725-727 RUE DES CASCADES	3	29/10/2015 01/09/2015 30/11/2015	50 000,00 \$	125,00 \$	

Permis 2015-01993	Construction Nouvelle <i>Résidence: 5-6 logis isolés</i> 4451-23-9021-0-000-0000 5730360	CHICOINE MICHELINE ÉRIC LESSARD 6671-6681 BOULEVARD LAURIER OUEST	6	29/10/2015 27/10/2015 30/06/2016	780 000,00 \$	850,00 \$	201501857
Permis 2015-01997	Utilisation de l'emprise de rue et équipements municipaux <i>Bifamiliale isolée</i> 4753-81-8046-0-000-0000 1297135	BERNATCHEZ DENISE Excavation Pierre Laramée 2385-2395 RUE MARTEL		30/10/2015 30/10/2015 05/11/2015	0,00 \$	119,70 \$	201501853
Permis 2015-01998	Bâtiment accessoire / de service <i>Trifamiliale isolée</i> 4754-18-2168-0-000-0000 1438475	LAWS CECILE LAWS CECILE 2573-2585 BOULEVARD LAFRAMBOISE		30/10/2015 29/07/2015 25/12/2016	2 000,00 \$	50,00 \$	201501855
Permis 2015-01999	Bâtiment accessoire / de service <i>Unifamiliale isolée</i> 4852-17-1678-0-000-0000 5466898	ROY DANIELLE CONSTRUCTIONS MORISSETTE ET CADRAN 2360 RUE LAMBERT-SARAZIN		30/10/2015 02/11/2015 25/12/2015	8 000,00 \$	50,00 \$	201501856

<b>Nombre de logements créés</b>	15
<b>Nombre de logements supprimés</b>	3
<b>Nombre total de permis/cert.:</b>	111
<b>Valeur totale des travaux:</b>	2 504 542,00 \$
<b>Montant total des coûts:</b>	10 447.35

*Le total "Nombre de logements créés" ne contient pas le nombre de logements créés des permis révoqués.  
Le total "Nombre de logements supprimés" ne contient pas le nombre de logements supprimés des permis révoqués.  
Le total "Valeur totale des travaux" ne contient pas la valeur des travaux des permis révoqués.*



Imprimé le 02 novembre 2015

Type de demande: \* Tous les types  
 Etape: \* Toutes les étapes  
 Etat: \* Tous les états  
 Période du 01/10/2015 au 31/10/2015

**Rapport des dossiers d'urbanisme**

Ville de Saint-Hyacinthe

**Tous les dossiers**

**Demande générale au comité consultatif d'urbanisme (CCU)**

No demande Date demande	Propriétaire / Emplacement	Demandeur	Demande annulée	Date complétée
2015-30492 21/10/2015	3813983 CANADA INC. 1600- RUE DES CASCADES, Code invalide - District	TWO 62 63 INC. 100-640 AVENUE D'ORLY	__/__/__	__/__/__

Demande générale au comité consultatif d'urbanisme (CCU)

Nombre de demandes : 1

**PIIA (Plan d'implantation et d'intégration architecturale)**

No demande Date demande	Propriétaire / Emplacement	Demandeur	Demande annulée	Date complétée			
2015-30466 01/10/2015	GESTION G BABINEAU INC 6225- BOULEVARD CHOQUETTE, Code invalide - District	ARRI CONSTRUCTION INC. 3875, AVENUE BÉRARD	__/__/__	__/__/__			
	<b>Processus d'adoption</b>	<b>Date prévue</b>	<b>Date effectuée</b>	<b>Responsable</b>	<b>Délai (jours)</b>	<b>État</b>	<b>No résolution</b>
	Recommandation du CCU	20/10/2015	__/__/__			Non définie	
	Présentation au conseil	26/10/2015	__/__/__	Yvan Gatien, Directeur		Non définie	
	Décision du conseil	02/11/2015	__/__/__	Yvan Gatien, Directeur		Non définie	

No demande Date demande	Propriétaire / Emplacement	Demandeur	Demande annulée	Date complétée
2015-30472 07/10/2015	9283-9315 QUEBEC INC 805- AVENUE RAYMOND, Code invalide - District	STRATEGIES IMMOBILIERES LGP 2555 AV BERNIER	__/__/__	__/__/__

	<b>Processus d'adoption</b>	<b>Date prévue</b>	<b>Date effectuée</b>	<b>Responsable</b>	<b>Délai (jours)</b>	<b>État</b>	<b>No résolution</b>
	Recommandation du CCU	__/__/__	__/__/__			Non définie	
	Présentation au conseil	__/__/__	__/__/__	Yvan Gatien, Directeur		Non définie	
	Décision du conseil	__/__/__	__/__/__	Yvan Gatien, Directeur		Non définie	

No demande Date demande	Propriétaire / Emplacement	Demandeur	Demande annulée	Date complétée
----------------------------	----------------------------	-----------	--------------------	-------------------

2015-30478 07/10/2015	HETU HUGUES 961- RUE GIROUARD EST, Code invalide - District	HETU HUGUES 961 RUE GIROUARD EST					
	<b>Processus d'adoption</b>	<b>Date prévue</b>	<b>Date effectuée</b>	<b>Responsable</b>	<b>Délai (jours)</b>	<b>État</b>	<b>No résolution</b>
	Décision du conseil	__/__/__	__/__/__	Yvan Gatien, Directeur		Non définie	
	Recommandation du CCU	__/__/__	__/__/__			Non définie	
	Présentation au conseil	__/__/__	__/__/__	Yvan Gatien, Directeur		Non définie	
<b>No demande</b> <b>Date demande</b>	<b>Propriétaire / Emplacement</b>		<b>Demandeur</b>		<b>Demande</b> <b>annulée</b>	<b>Date</b> <b>complétée</b>	
2015-30480 07/10/2015	9121-6143 QUEBEC INC 1405- RUE DES CASCADES, Code invalide - District	9121-6143 QUEBEC INC 202-1443 RUE DES CASCADES					
	<b>Processus d'adoption</b>	<b>Date prévue</b>	<b>Date effectuée</b>	<b>Responsable</b>	<b>Délai (jours)</b>	<b>État</b>	<b>No résolution</b>
	Recommandation du CCU	__/__/__	__/__/__			Non définie	
	Présentation au conseil	__/__/__	__/__/__	Yvan Gatien, Directeur		Non définie	
	Décision du conseil	__/__/__	__/__/__	Yvan Gatien, Directeur		Non définie	
<b>No demande</b> <b>Date demande</b>	<b>Propriétaire / Emplacement</b>		<b>Demandeur</b>		<b>Demande</b> <b>annulée</b>	<b>Date</b> <b>complétée</b>	
2015-30482 07/10/2015	LUSSIER SEBASTIEN 5695- RUE DES SEIGNEURS EST, Code invalide - District	PEPIN-PARADIS AUDREY 5695 RUE DES SEIGNEURS EST					
	<b>Processus d'adoption</b>	<b>Date prévue</b>	<b>Date effectuée</b>	<b>Responsable</b>	<b>Délai (jours)</b>	<b>État</b>	<b>No résolution</b>
	Recommandation du CCU	__/__/__	__/__/__			Non définie	
	Présentation au conseil	__/__/__	__/__/__	Yvan Gatien, Directeur		Non définie	
	Décision du conseil	__/__/__	__/__/__	Yvan Gatien, Directeur		Non définie	
<b>No demande</b> <b>Date demande</b>	<b>Propriétaire / Emplacement</b>		<b>Demandeur</b>		<b>Demande</b> <b>annulée</b>	<b>Date</b> <b>complétée</b>	
2015-30485 14/10/2015	BRODEUR JACQUES 2750- RUE GIROUARD OUEST, Code invalide - District	ÉRIC LEVESQUE 390, RUE DU DOMAINE			14/10/2015	14/10/2015	
	<b>Processus d'adoption</b>	<b>Date prévue</b>	<b>Date effectuée</b>	<b>Responsable</b>	<b>Délai (jours)</b>	<b>État</b>	<b>No résolution</b>
	Recommandation du CCU	__/__/__	__/__/__			Non définie	
	Présentation au conseil	__/__/__	__/__/__	Yvan Gatien, Directeur		Non définie	

	Décision du conseil	__/__/__	__/__/__	Yvan Gatien, Directeur		Non définie	
No demande Date demande	Propriétaire / Emplacement			Demandeur		Demande annulée	Date complétée
2015-30499 09/10/2015	POIRIER JEAN-PAUL 438- AVENUE SAINTE-ANNE, Code invalide - District			LES CONSTRUCTIONS PALARDY INC. 8625 GRAND RANG		__/__/__	__/__/__
	Processus d'adoption	Date prévue	Date effectuée	Responsable	Délai (jours)	État	No résolution
	Recommandation du CCU	__/__/__	__/__/__			Non définie	
	Présentation au conseil	__/__/__	__/__/__	Yvan Gatien, Directeur		Non définie	
	Décision du conseil	__/__/__	__/__/__	Yvan Gatien, Directeur		Non définie	
No demande Date demande	Propriétaire / Emplacement			Demandeur		Demande annulée	Date complétée
2015-30502 21/10/2015	PLACEMENTS SERGE BRABANT INC 1661- RUE SAINT-ANTOINE, Code invalide - District			GRILLADE MASKA 1665 RUE SAINT-ANTOINE		__/__/__	__/__/__
	Processus d'adoption	Date prévue	Date effectuée	Responsable	Délai (jours)	État	No résolution
	Recommandation du CCU	__/__/__	__/__/__			Non définie	
	Présentation au conseil	__/__/__	__/__/__	Yvan Gatien, Directeur		Non définie	
	Décision du conseil	__/__/__	__/__/__	Yvan Gatien, Directeur		Non définie	
No demande Date demande	Propriétaire / Emplacement			Demandeur		Demande annulée	Date complétée
2015-30504 27/10/2015	KOCA SULEYMAN 575- AVENUE MONDOR, Code invalide - District			KOCA SULEYMAN 575 AVENUE MONDOR		__/__/__	__/__/__
	Processus d'adoption	Date prévue	Date effectuée	Responsable	Délai (jours)	État	No résolution
	Recommandation du CCU	__/__/__	__/__/__			Non définie	
	Présentation au conseil	__/__/__	__/__/__	Yvan Gatien, Directeur		Non définie	
	Décision du conseil	__/__/__	__/__/__	Yvan Gatien, Directeur		Non définie	

PIIA (Plan d'implantation et d'intégration architecturale)

Nombre de demandes : 9

### Dérogation mineure

No demande Date demande	Propriétaire / Emplacement	Demandeur		Demande annulée	Date complétée
----------------------------	----------------------------	-----------	--	--------------------	-------------------



2015-30491 21/10/2015	GESTION P LEMAY INC 2555- RUE CREVIER, Code invalide - District	Jean-Yves Tremblay Arpenteur-Géomètre 735, Avenue Sainte-Anne	__/__/__	__/__/__			
	<b>Processus d'adoption</b>	<b>Date prévue</b>	<b>Date effectuée</b>	<b>Responsable</b>	<b>Délai (jours)</b>	<b>État</b>	<b>No résolution</b>
	Réception de la demande	__/__/__	20/10/2015	Danny Gignac, Tech. aménagement du territoire		Non définie	
	Recommandation du CCU	03/11/2015	__/__/__	Lynda Cadorette, chef planification		Non définie	
	Décision du Conseil en séance plénière	09/11/2015	__/__/__	Yvan Gatien, Directeur		Non définie	
	Avis public dans les journeaux	__/__/__	__/__/__	Yvan Gatien, Directeur	15	Non définie	
	Assemblée du Conseil et entrée en vigueur	07/12/2015	__/__/__	Yvan Gatien, Directeur		Non définie	
<b>No demande Date demande</b>	<b>Propriétaire / Emplacement</b>	<b>Demandeur</b>			<b>Demande annulée</b>	<b>Date complétée</b>	
2015-30493 23/10/2015	GAUDREAU ANNE-MARIE 1925- AVENUE CHATEAUGUAY, Code invalide - District	François Malo Arpenteur-Géomètre 1995, Rue Girouard Ouest			__/__/__	__/__/__	
	<b>Processus d'adoption</b>	<b>Date prévue</b>	<b>Date effectuée</b>	<b>Responsable</b>	<b>Délai (jours)</b>	<b>État</b>	<b>No résolution</b>
	Réception de la demande	__/__/__	19/10/2015	Danny Gignac, Tech. aménagement du territoire		Non définie	
	Recommandation du CCU	03/11/2015	__/__/__	Lynda Cadorette, chef planification		Non définie	
	Décision du Conseil en séance plénière	09/11/2015	__/__/__	Yvan Gatien, Directeur		Non définie	
	Avis public dans les journeaux	__/__/__	__/__/__		15	Non définie	
	Assemblée du Conseil et entrée en vigueur	07/12/2015	__/__/__	Yvan Gatien, Directeur		Non définie	
<b>No demande Date demande</b>	<b>Propriétaire / Emplacement</b>	<b>Demandeur</b>			<b>Demande annulée</b>	<b>Date complétée</b>	
2015-30497 26/10/2015	PELLETIER PIERRE 2220- RUE CREVIER, Code invalide - District	François Malo Arpenteur-Géomètre 1995, Rue Girouard Ouest			__/__/__	__/__/__	
	<b>Processus d'adoption</b>	<b>Date prévue</b>	<b>Date effectuée</b>	<b>Responsable</b>	<b>Délai (jours)</b>	<b>État</b>	<b>No résolution</b>
	Réception de la demande	__/__/__	23/10/2015	Danny Gignac, Tech. aménagement du territoire		Non définie	
	Recommandation du CCU	03/11/2015	__/__/__	Lynda Cadorette, chef planification		Non définie	
	Décision du Conseil en séance plénière	09/11/2015	__/__/__	Yvan Gatien, Directeur		Non définie	
	Avis public dans les journeaux	__/__/__	__/__/__		15	Non définie	
	Assemblée du Conseil et entrée en vigueur	07/12/2015	__/__/__	Yvan Gatien, Directeur		Non définie	

Dérogation mineure

Nombre de demandes : 3

Modification d'un règlement d'urbanisme local (MRU)							
No demande Date demande	Propriétaire / Emplacement		Demandeur			Demande annulée	Date complétée
2015-30469 05/10/2015	CSH JARDINS DE LA GARE INC 2020- AVENUE SAINTE-ANNE, Code invalide - District		Daniel Provencher et Cie Inc. 7708, rue Centrale			__/__/__	__/__/__
	<b>Processus d'adoption</b>	<b>Date prévue</b>	<b>Date effectuée</b>	<b>Responsable</b>	<b>Délai (jours)</b>	<b>État</b>	<b>No résolution</b>
	Avis de motion en assemblée publique du Conseil	02/11/2015	__/__/__	Yvan Gatien, Directeur		Non définie	
	Réception de la demande	__/__/__	05/10/2015	Danny Gignac, Tech. aménagement du territoire		Non définie	
	Recommandation du CCU	20/10/2015	__/__/__	Lynda Cadorette, chef planification		Non définie	
	Décision du Conseil en séance plénière	26/10/2015	__/__/__	Yvan Gatien, Directeur		Non définie	
	Entrée en vigueur du règlement	17/12/2015	__/__/__	Yvan Gatien, Directeur		Non définie	
No demande Date demande	Propriétaire / Emplacement		Demandeur			Demande annulée	Date complétée
2015-30476 08/10/2015	VILLE DE SAINT-HYACINTHE 700- AVENUE DE L' HOTEL-DE-VILLE, Code invalide - District		VILLE DE SAINT-HYACINTHE 700 AV DE L'HOTEL-DE-VILLE			__/__/__	__/__/__
	<b>Processus d'adoption</b>	<b>Date prévue</b>	<b>Date effectuée</b>	<b>Responsable</b>	<b>Délai (jours)</b>	<b>État</b>	<b>No résolution</b>
	Réception de la demande	__/__/__	22/09/2015	Danny Gignac, Tech. aménagement du territoire		Non définie	
	Recommandation du CCU	03/11/2015	__/__/__	Lynda Cadorette, chef planification		Non définie	
	Décision du Conseil en séance plénière	09/11/2015	__/__/__	Yvan Gatien, Directeur		Non définie	
	Avis de motion en assemblée publique du Conseil	16/11/2015	__/__/__	Yvan Gatien, Directeur		Non définie	
	Entrée en vigueur du règlement	28/01/2016	__/__/__	Yvan Gatien, Directeur		Non définie	
No demande Date demande	Propriétaire / Emplacement		Demandeur			Demande annulée	Date complétée
2015-30479 08/10/2015	MARCIL ANTHONY RUE FRONTENAC, Code invalide - District		Groupe FBE Bernard Experts 6081, boulevard Laframboise			__/__/__	__/__/__
	<b>Processus d'adoption</b>	<b>Date prévue</b>	<b>Date effectuée</b>	<b>Responsable</b>	<b>Délai (jours)</b>	<b>État</b>	<b>No résolution</b>
	Réception de la demande	__/__/__	25/09/2015	Danny Gignac, Tech. aménagement du territoire		Non définie	

Recommandation du CCU	20/10/2015	_/_/___	Lynda Cadorette, chef planification		Non définie	
Décision du Conseil en séance plénière	26/10/2015	_/_/___	Yvan Gatien, Directeur		Non définie	
Avis de motion en assemblée publique du Conseil	02/11/2015	_/_/___	Yvan Gatien, Directeur		Non définie	
Entrée en vigueur du règlement	17/12/2015	_/_/___	Yvan Gatien, Directeur		Non définie	

No demande Date demande	Propriétaire / Emplacement	Demandeur			Demande annulée	Date complétée
2015-30481 13/10/2015	GESTION G BABINEAU INC 6225- BOULEVARD CHOQUETTE, Code invalide - District	GESTION G BABINEAU INC 6225 BOULEVARD CHOQUETTE			_/_/___	_/_/___

Processus d'adoption	Date prévue	Date effectuée	Responsable	Délai (jours)	État	No résolution
Réception de la demande	_/_/___	_/_/___			Non définie	
Recommandation du CCU	_/_/___	_/_/___			Non définie	
Présentation au conseil	_/_/___	_/_/___	Yvan Gatien, Directeur		Non définie	
Décision du Conseil en séance plénière	_/_/___	_/_/___			Non définie	
Avis de motion en assemblée publique du Conseil	_/_/___	_/_/___			Non définie	
Entrée en vigueur du règlement	_/_/___	_/_/___			Non définie	

No demande Date demande	Propriétaire / Emplacement	Demandeur			Demande annulée	Date complétée
2015-30495 23/10/2015	PLANTE JEAN-PAUL 5275- RUE JOLLIET, Code invalide - District	François Malo Arpenteur-Géomètre 1995, rue Girouard Ouest			_/_/___	_/_/___

Processus d'adoption	Date prévue	Date effectuée	Responsable	Délai (jours)	État	No résolution
Recommandation du CCU	03/11/2015	_/_/___	Lynda Cadorette, chef planification		Non définie	
Avis de motion en assemblée publique du Conseil	16/11/2015	_/_/___	Yvan Gatien, Directeur		Non définie	
Réception de la demande	_/_/___	08/10/2015	Danny Gignac, Tech. aménagement du territoire		Non définie	
Présentation au conseil	09/11/2015	_/_/___	Yvan Gatien, Directeur		Non définie	
Entrée en vigueur du règlement	28/01/2016	_/_/___	Yvan Gatien, Directeur		Non définie	

Modification d'un règlement d'urbanisme local (MRU)

Nombre de demandes : 5

**Demande d'attestation d'usage**

No demande Date demande	Propriétaire / Emplacement	Demandeur	Demande annulée	Date complétée
2015-30484 13/10/2015	VILLE DE SAINT-HYACINTHE 710- RUE DES CASCADES, Code invalide - District	Ministère des Transports 201, place Charles-Le Moyne, 5e étage	__/__/__	15/10/2015
2015-30511 30/10/2015	FERMES A GAUVIN & FILS INC (LES) 7500- RANG DE LA POINTE-DU-JOUR, Code invalide - District	FERMES A GAUVIN & FILS INC (LES) 6980 RUE DES MOISSONS	__/__/__	__/__/__

Demande d'attestation d'usage

Nombre de demandes : 2

**Demande de modification PIIA reliée au permis**

2015-30468 01/10/2015	LAROCHE ERIC 405- AVENUE DE LA CONCORDE NORD, Code invalide - District	LAROCHE ERIC 454 BAS DE LA RIVIERE	__/__/__	05/10/2015
2015-30501 20/10/2015	ST-PIERRE SYLVIE 400- AVENUE SAINTE-ANNE, Code invalide - District	ST-PIERRE SYLVIE 1960 AV COULONGE # 201	__/__/__	26/10/2015

Demande de modification PIIA reliée au permis

Nombre de demandes : 2

**Demande d'accès à l'information**

2015-30477 08/10/2015	9296-1911 QUEBEC INC 1100- RUE JOHNSON OUEST, Code invalide - District	GROUPE F. BERNARD EXPERTS 6081 BOUL LAFRAMBOISE	__/__/__	08/10/2015
2015-30486 08/10/2015	9099-2595 QUEBEC INC 5640- RUE BARRE, Code invalide - District	LABORATOIRES DE LA MONTÉRÉGIE 4000 BERARD	__/__/__	14/10/2015
2015-30498 20/10/2015	LECOURS JULIE 1050- AVENUE DE L' HOTEL-DE-VILLE, Code invalide - District	IMMEUBLE MISA C.P. 351	__/__/__	26/10/2015
2015-30500 26/10/2015	DEVELOPPEMENT OLYMBEC INC 3000- RUE CARTIER, Code invalide - District	DONOVAN EXPERTS-CONSEILS 149B RUE PRINCIPALE	__/__/__	26/10/2015
2015-30508 29/10/2015	ENTREPRISES MEGA MYL INC (LES) 1150- RUE BROUILLETTE, Code invalide - District	ENGLOBE 1430 BOUL LEMIRE	__/__/__	29/10/2015
2015-30510 29/10/2015	GESTION LAPERLE INC 3190- BOULEVARD LAURIER EST, Code invalide - District	Sanexen services environnementaux inc. 9935, Catania, entrée #1 bureau 200	__/__/__	29/10/2015

Demande d'accès à l'information

Nombre de demandes : 6

**Demande d'attestation de droit acquis**

2015-30488 02/10/2015	LUSSIER JEAN 2443- AVENUE SAINTE-CATHERINE, Code invalide - District	GENEVIEVE ST-CYR 2445 NELSON	__/__/__	20/10/2015
--------------------------	---	---------------------------------	----------	------------

Demande d'attestation de droit acquis

Nombre de demandes : 1

**Demande d'analyse réglementaire (ÉTUDE)**

2015-30465 01/10/2015	9296-1911 QUEBEC INC 1100- RUE JOHNSON OUEST, Code invalide - District	Rotisserie St-Hubert	__/__/__	01/10/2015
2015-30494 19/10/2015	9296-1911 QUEBEC INC 1100- RUE JOHNSON OUEST, Code invalide - District	9296-1911 QUEBEC INC 6010-430 BOUL ARTHUR-SAUVE	__/__/__	27/10/2015
2015-30496 23/10/2015	2971-4698 QUEBEC INC 7700- BOULEVARD LAURIER OUEST, Code invalide - District		__/__/__	__/__/__
2015-30503 27/10/2015	9218-0025 QUEBEC INC 7400- BOULEVARD LAURIER OUEST, Code invalide - District	9218-0025 QUEBEC INC 1616 BOULEVARD GOYER	__/__/__	__/__/__
2015-30506 28/10/2015	SIMARD MARIE 6555- GRAND RANG, Code invalide - District	SPAD	__/__/__	29/10/2015
2015-30513 31/10/2015	ST-JEAN JEAN-PIERRE 16995- AVENUE DE LA CONCORDE SUD, Code invalide - District	Division de la planification 955, rue Morison	__/__/__	__/__/__
2015-30514 30/10/2015	SURPLUS INDUSTRIELS REDDY INC 18185- AVENUE SAINT-LOUIS, Code invalide - District	Division de la planification	__/__/__	__/__/__

Demande d'analyse réglementaire (ÉTUDE)

Nombre de demandes : 7

**Demande générale au comité consultatif agricole (CCA)**

2015-30489 20/10/2015	CHARBONNEAU RITA 7315- BOULEVARD LAFRAMBOISE, Code invalide - District	GESTION RODIER 5790, RUE LAMOUREUX	__/__/__	__/__/__
--------------------------	---	---------------------------------------	----------	----------

Demande générale au comité consultatif agricole (CCA)

Nombre de demandes : 1

**Demande d'autorisation à la CPTAQ**

2015-30483 05/10/2015	ENTREPRISES SRM LEBLANC INC BOULEVARD LAFRAMBOISE, Code invalide - District	Les Équipements Harjo inc. 8110, boul. Laframboise	__/__/__	__/__/__
--------------------------	--	---	----------	----------

Demande d'autorisation à la CPTAQ

Nombre de demandes : 1

**Avis de changement de numéro civique**

2015-30467 02/10/2015	VALOIS ERICK 2655 2665- AVENUE SAINTE-ANNE, Code invalide - District	VALOIS ERICK 17505 GRAND RANG SAINT-FRANCOIS	__/__/__	02/10/2015
2015-30470 06/10/2015	PLACEMENTS MASKA LTEE 15345 -49- CARRE RENE-BELISLE, Code invalide - District	CONSTRUCTION CPL 2002 INC. 1155, RUE CHALIFOUX	__/__/__	09/10/2015
2015-30471 06/10/2015	PLACEMENTS MASKA LTEE 15355- CARRE RENE-BELISLE, Code invalide - District	CONSTRUCTION CPL 2002 INC 1155, RUE CHALIFOUX	__/__/__	13/10/2015
2015-30473 07/10/2015	PLACEMENTS MASKA LTEE 15475 -79- CARRE RENE-BELISLE, Code invalide - District	LES ENTREPRISES FRANCIS CHAGNON INC. 18695 GRAND RANG ST-FRANCOIS	__/__/__	15/10/2015

2015-30474 07/10/2015	PLACEMENTS MASKA LTEE 15465 -69- CARRE RENE-BELISLE, Code invalide - District	LES ENTREPRISES FRANCIS CHAGNON INC. 18695, GRAND RANG ST-FRANCOIS	__/__/__	14/10/2015
2015-30475 08/10/2015	CHICOINE MICHELINE 6655 6681- BOULEVARD LAURIER OUEST, Code invalide - District	CHICOINE MICHELINE 6835 AVENUE DU TERROIR	__/__/__	29/10/2015
2015-30490 21/10/2015	LAROCHE ERIC 405- AVENUE DE LA CONCORDE NORD	LAROCHE ERIC 454 BAS DE LA RIVIERE	__/__/__	21/10/2015
2015-30505 28/10/2015	RIENDEAU ANDRE 2460 2462- BOULEVARD CHOQUETTE, Code invalide - District	RIENDEAU ANDRE 2460 BOULEVARD CHOQUETTE	__/__/__	28/10/2015
2015-30507 29/10/2015	VILLE DE SAINT-HYACINTHE 755 759- RUE DES CASCADES, Code invalide - District	VILLE DE SAINT-HYACINTHE 700 AVENUE DE L'HOTEL-DE-VILLE	__/__/__	29/10/2015
2015-30509 29/10/2015	VILLE DE SAINT-HYACINTHE 725 727- RUE DES CASCADES, Code invalide - District	VILLE DE SAINT-HYACINTHE 700 AVENUE DE L'HOTEL-DE-VILLE	__/__/__	29/10/2015

Avis de changement de numéro civique

Nombre de demandes : 10

**Avis d'incendie**

2015-30487 18/10/2015	LA ROUGERY MONIQUE 15845- AVENUE POULIOT, Code invalide - District	LA ROUGERY MONIQUE 15845 AVENUE POULIOT	__/__/__	__/__/__
2015-30512 30/10/2015	HARRISON JEAN-JACQUES 5410- RUE GOUIN, Code invalide - District	HARRISON JEAN-JACQUES 5410 RUE GOUIN	__/__/__	__/__/__

Avis d'incendie

Nombre de demandes : 2

**Nombre total des demandes : 50**



## VILLE DE SAINT-HYACINTHE

## Rapport mensuel du mois de octobre 2015

No permis	Propriétaire / Adresse	Arpenteur	Emplacement / Cadastre / Matricule	Lots projetés	Parc et espace vert	Montant
2015-20045	TRINQUE RENE-DENIS 5220 RUE MARTINEAU	Jean-Yves Tremblay Arpenteur-Géomètre 735, Avenue Sainte-Anne	5220- RUE MARTINEAU, Code invalide - District Cadastres: 1702424,3417779	Cadastres: 5793908	0,00 \$	100,00 \$
<b>No demande</b>	SAINT-HYACINTHE	Saint-Hyacinthe (Québec)				
2015-20049	J2R 1T8	<b>Plan</b> 3-147 <b>Minute</b> 16723	4756-26-9759-0-000-0000			
Remembrement de 2 lots afin d'agrandir un emplacement résidentiel						

No permis	Propriétaire / Adresse	Arpenteur	Emplacement / Cadastre / Matricule	Lots projetés	Parc et espace vert	Montant
2015-20046	JEFO INTERNATIONAL LTEE 5020 AVENUE JEFO CP 325	Richard Dion Arpenteur-Géomètre 1995, Rue Girouard Ouest	8010- AVENUE EMILIEN-LETARTE, Code invalide - Distric Cadastres: 2421932,3515966	Cadastres: 5791102, 5791103,	0,00 \$	200,00 \$
<b>No demande</b>	SAINT-HYACINTHE	Saint-Hyacinthe (Québec)				
2015-20048	J2S 7B6	<b>Plan</b> RD7009 <b>Minute</b> 13256	4656-19-1625-0-000-0000			
Création d'un parcelle à titre transitoire à être remembrer afin d'agrandir une propriété industrielle adjacente						

No permis	Propriétaire / Adresse	Arpenteur	Emplacement / Cadastre / Matricule	Lots projetés	Parc et espace vert	Montant
2015-20047	DES ORMEAUX ROBERT 7330 CHEMIN DU RAPIDE-PLAT NORD	Richard Dion Arpenteur-Géomètre 1995, Rue Girouard Ouest	7330- CHEMIN DU RAPIDE-PLAT NORD, Code invalide - Cadastres: 1702321	Cadastres: 5790927, 5790928	0,00 \$	150,00 \$
<b>No demande</b>	SAINT-HYACINTHE	Saint-Hyacinthe (Québec)				
2015-20050	J2R 1H6	<b>Plan</b> RD6922 <b>Minute</b> 13254	4858-00-6683-0-000-0000			
Création d'un emplacement résidentiel selon 101 à 103 de la LPTAA						

No permis	Propriétaire / Adresse	Arpenteur	Emplacement / Cadastre / Matricule	Lots projetés	Parc et espace vert	Montant
2015-20048	9296-1911 QUEBEC INC 6010-430 BOUL ARTHUR-SAUVE	Dominique Gingras Arpenteur-Géomètre 1995, Rue Girouard Ouest	1100- RUE JOHNSON OUEST, Code invalide - District Cadastres: 1700592,1700593,1701588	Cadastres: 5808100, 5808101	0,00 \$	150,00 \$
<b>No demande</b>	SAINT-EUSTACHE	Saint-Hyacinthe (Québec)				
2015-20053	J7R 6V7	<b>Plan</b> DG0909 <b>Minute</b> 1234	4655-28-9680-0-000-0000			

Remplacement de lot en vue de la démolition de l'ancienne Hôtel des Seigneurs et création de deux lots à bâtir.

	<i>Nombre permis</i>	<i>Parc et espace vert</i>	<i>Montant total</i>	<i>Grand total</i>
<b>Mensuel:</b>	4	0,00 \$	600,00 \$	600,00 \$
<b>Cumulatif jusqu'à fin octobre :</b>	48	3 414,60 \$	10 050,00 \$	13 464,60 \$
<b>Annuel:</b>	48	3 414,60 \$	10 050,00 \$	13 464,60 \$