

RAPPORT DE CONSTRUCTION 2015



NOVEMBRE

TABLE DES MATIÈRES

Tableaux comparatifs	
Nombre de permis émis	3
Valeur des travaux des permis	4
Unités de logements créées	5
Compilation des permis – Rapport mensuel	6
Rapport comparatif par regroupement des types de permis	7
Analyse par catégorie d'immeuble	9
Rapport comparatif par catégorie d'immeuble	11
Rapport comparatif pour l'intervalle du mois de novembre 2015	16
Liste des permis généraux et certificats émis	
Catégorie d'immeuble – Agricole	22
Catégorie d'immeuble – Commercial	23
Catégorie d'immeuble – Industriel	28
Catégorie d'immeuble – Institutionnel et gouvernemental	30
Catégorie d'immeuble – Résidentiel	31
Rapport des dossiers d'urbanisme	42
Permis de lotissement	52

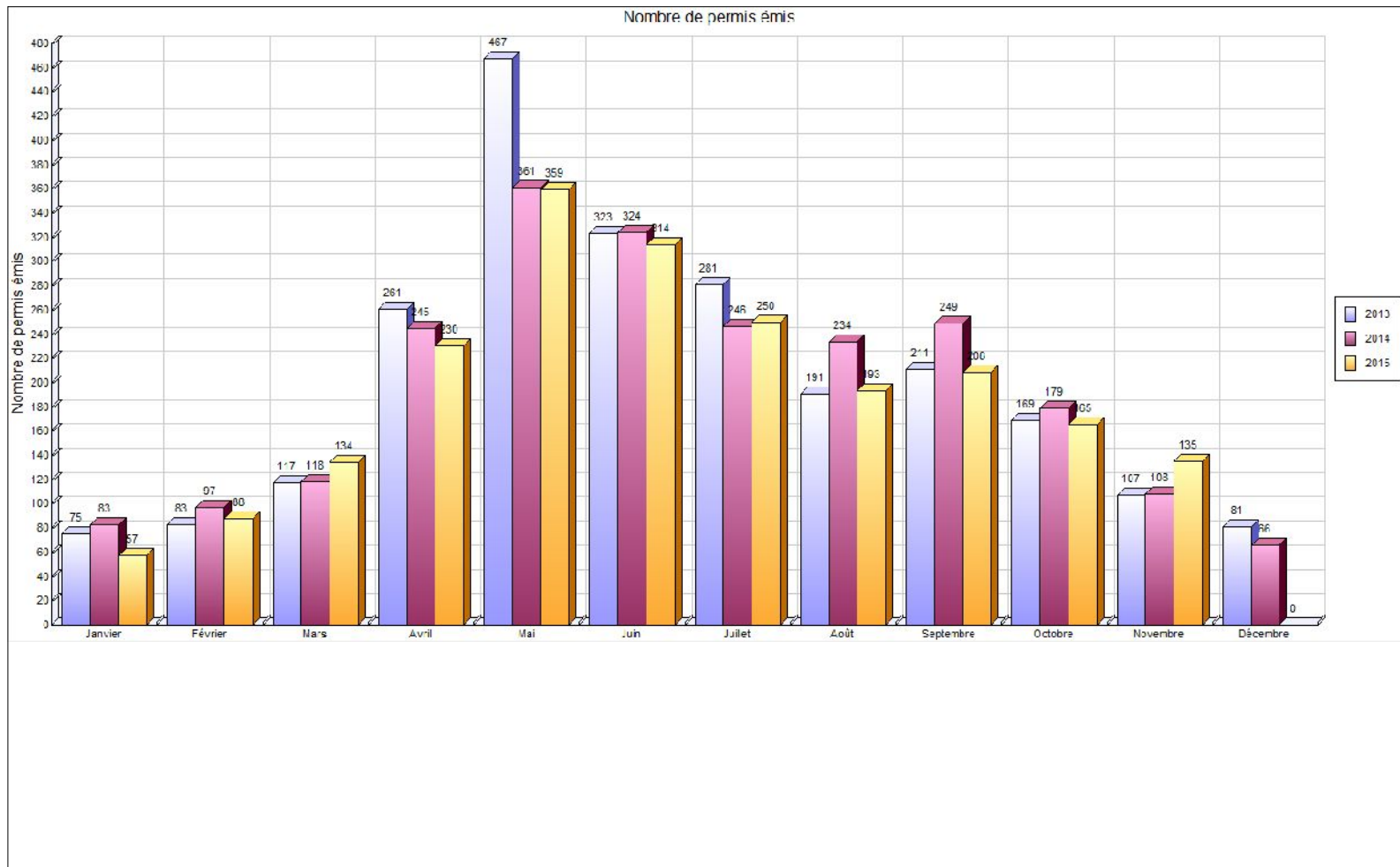

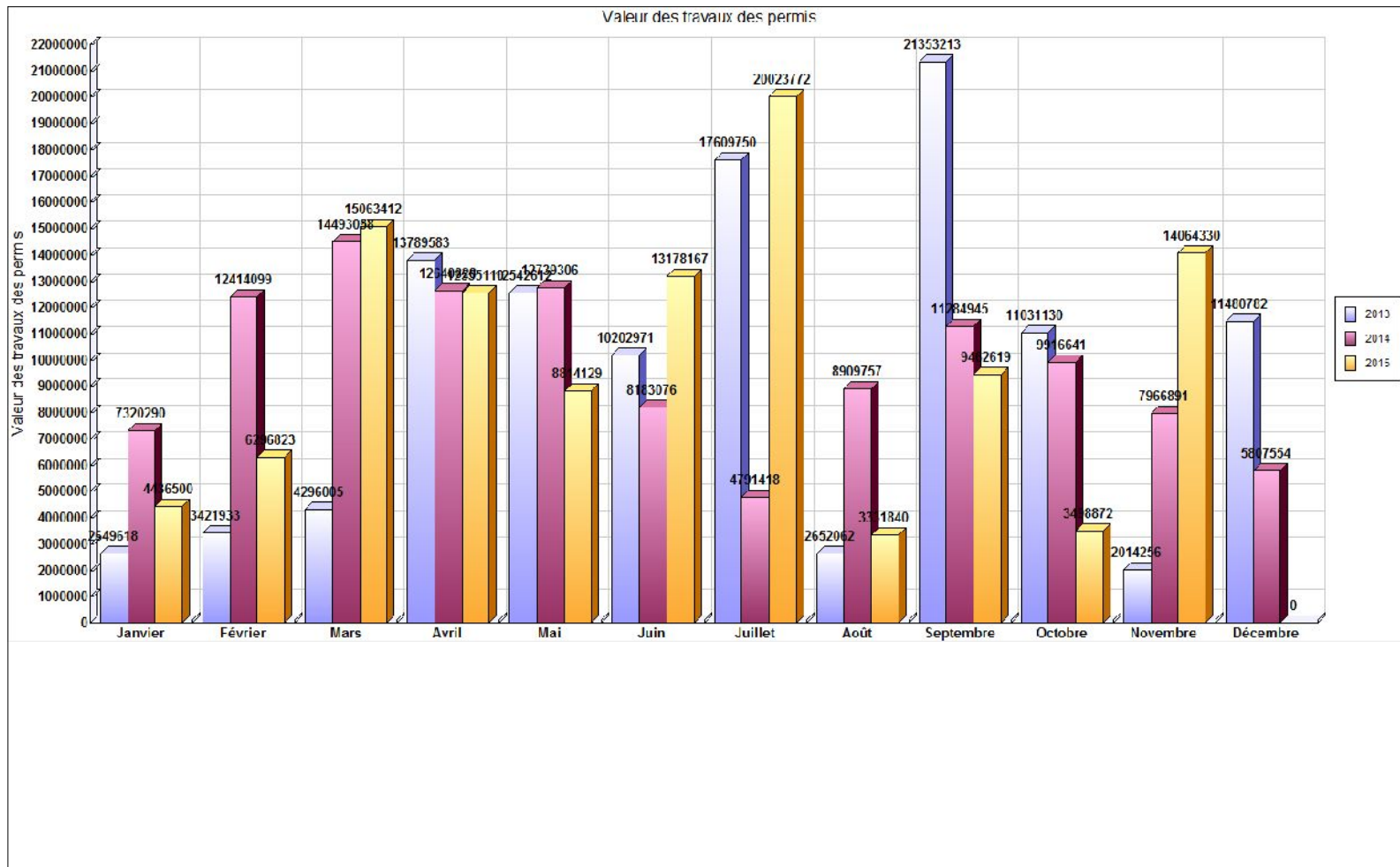

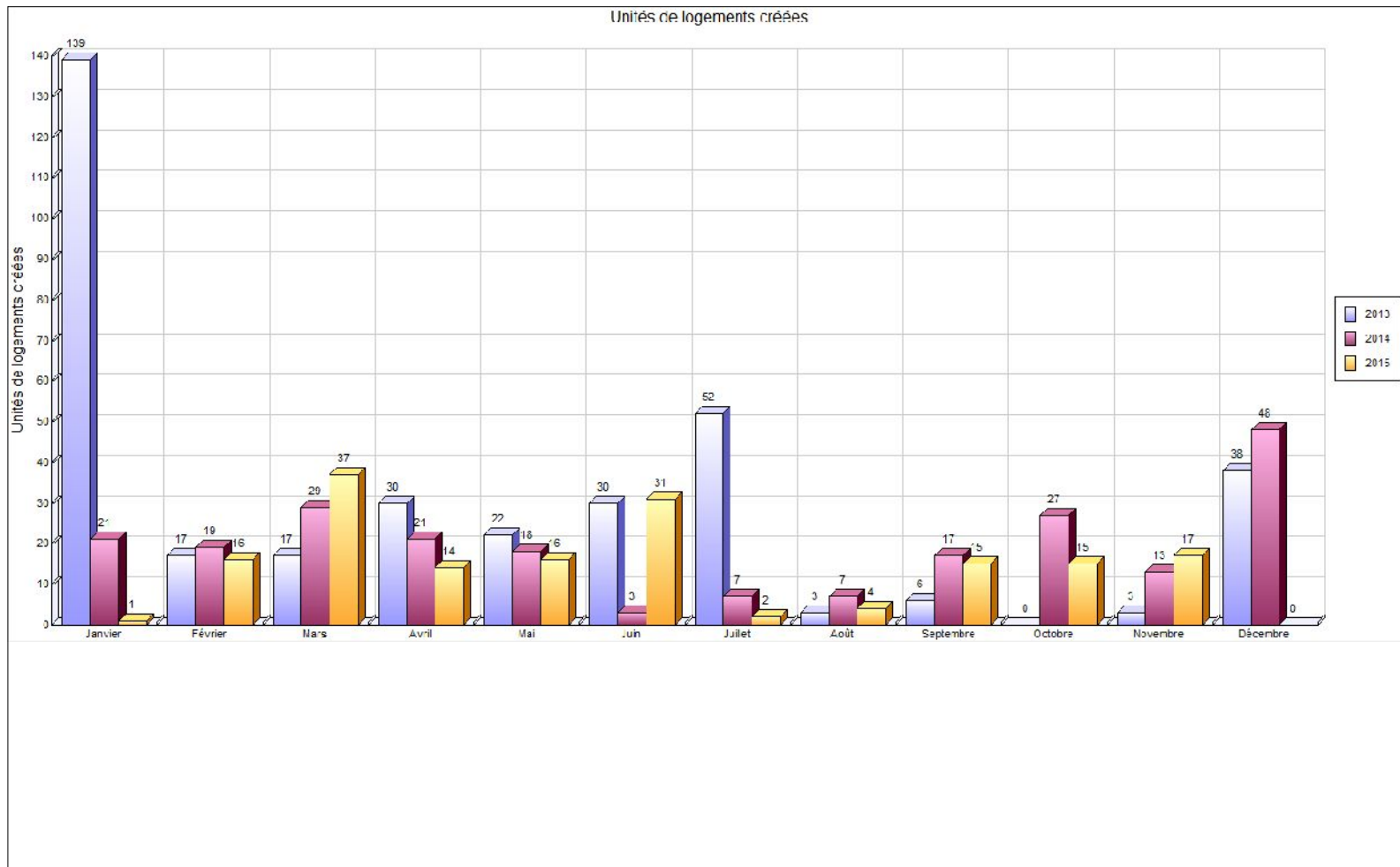

COMPILATION DES PERMIS - RAPPORT MENSUEL

MUNICIPALITÉ: Saint-Hyacinthe

Année: 2015

Nombre de permis	Usage		RÉSIDENTIEL						COMMERCIAL						INDUSTRIEL						INSTITU. & PUBLIC						AGRICOLE						LOCALISATION			
	Bâtiment		PRINC.			ACC.			PRINC.			ACC.			PRINC.			ACC.			PRINC.			ACC.			PRINC.			ACC.			PU	SECT	PPR	
	Travaux		N	A	R	N	A	R	N	A	R	N	A	R	N	A	R	N	A	R	N	A	R	N	A	R	N	A	R	N	A	R			ZI	ZS
Janvier	0	3	25	2	0	0	1	0	5	0	0	0	0	1	1	0	0	0	0	0	0	3	0	0	0	0	0	0	0	0	0	0	0	0		
Février	5	1	21	3	0	0	0	1	3	0	0	0	0	0	1	0	0	0	0	0	0	1	0	0	0	0	0	1	0	0	0	0	0			
Mars	10	4	34	3	0	0	1	3	10	0	0	1	0	0	2	0	0	0	0	0	0	4	0	0	0	0	0	1	1	0	0	0	0			
Avril	12	6	73	17	1	0	1	0	7	0	0	0	0	1	0	0	0	0	0	1	1	2	0	0	0	0	0	0	0	1	0	0	0			
Mai	11	3	87	24	3	2	0	0	6	0	0	0	0	0	0	1	0	0	0	0	0	2	3	0	0	1	0	0	1	1	0	0	0			
Juin	7	9	65	34	4	1	1	2	10	0	0	0	0	2	2	0	0	0	0	0	0	4	1	0	0	1	0	0	0	0	0	2	0			
Juillet	2	10	70	19	0	1	1	1	7	0	0	0	1	0	1	0	0	0	0	0	0	0	0	0	0	0	1	0	1	0	0	0	0			
Août	3	4	49	16	3	1	0	2	1	0	0	0	0	1	0	0	0	0	0	0	0	0	1	0	0	0	1	0	0	0	0	0	0	0		
Septembre	6	7	51	16	1	0	1	0	5	0	0	0	0	1	0	0	0	0	0	0	0	0	1	0	0	0	1	0	0	0	0	0	0	0		
Octobre	6	6	37	15	0	0	0	1	8	0	0	0	0	0	0	1	0	0	0	0	0	1	0	0	0	1	0	0	0	0	0	0	0	0		
Novembre	7	4	32	4	0	1	1	0	5	0	0	0	0	1	3	0	0	0	0	0	0	1	1	0	0	0	0	0	0	0	0	1	0	0		
Décembre																																				
TOTAL	69	57	544	153	12	6	7	10	67	0	0	1	1	7	10	2	0	0	0	1	2	18	6	0	0	3	1	3	3	3	3	3	0	0	0	0

PRINC. : Bâtiment principal	RCI	}	PU : Périimètre d'urbanisation
ACC. : Bâtiment accessoire			SECT : Secteur agricole au RCI (A1 à A6)
N : Nouvelle construction			PPR : Périimètre de protection rapproché
A : Agrandissement, addition d'étage			ZI : Zone d'interdiction
R : Réparation, rénovation			ZS : Zone sensible

- Notes: 1) Bâtiment accessoire: remise à des fins agricoles, commerciales, résidentielles, industrielles, récréatives, silo, ouvrage d'entreposage des déjections animales.
 2) Nouvelle construction exclue: enseigne, installation septique.



Regroupement / Type de permis	novembre 2015				Cumulatif au 30 novembre 2015				novembre 2014				Cumulatif au 30 novembre 2014			
	Log. Créés	Émis	Valeur	Montant	Log. Créés	Émis	Valeur	Montant	Log. Créés	Émis	Valeur	Montant	Log. Créés	Émis	Valeur	Montant
Urbanisme																
Abattage d'arbres		1	1 000.00	25.00		18	57 900.00	300.00						27	12 800.00	575.00
Abattage d'arbres (Grande surface)														1		25.00
Agrandissement de bâtiment		6	7 994 500.00	20 036.25	2	78	21 827 100.00	53 081.50		8	1 688 800.00	3 460.00	21	90	30 096 938.00	50 821.32
Arrosage						165		8 300.00						164		4 075.00
Bâtiment accessoire / de service		6	47 200.00	312.50		186	2 447 025.00	12 585.00		5	631 000.00	200.00		197	3 933 016.00	13 600.00
Bâtiment temporaire		1		200.00		23	4 625.00	5 400.00		1		100.00		25	11 150.00	3 400.00
Captage des eaux souterraines (Puits)		2	30 340.00	108.75		5	35 340.00	258.75						8	9 305.00	400.00
Changement d'usage ou de destination		11	25 250.00	950.00		86	201 750.00	8 740.00		11	72 000.00	1 044.00		95	487 500.00	9 766.00
Clôture		2	5 000.00	100.00		116	309 649.00	5 650.00		2	5 100.00	100.00		100	295 763.00	4 950.00
Construction Nouvelle	17	8	3 685 000.00	5 815.00	156	80	53 291 885.00	87 792.50	13	4	2 270 000.00	2 200.00	151	94	41 014 038.00	60 216.50
Démolition		2	13 000.00	100.00		51	492 000.00	2 777.57		3	59 000.00	100.00		52	599 224.00	2 700.00
Déplacement d'une construction						2	100.00	100.00						2	80 000.00	210.00
Enseigne		15	46 890.00	750.00		107	541 051.00	5 875.00		15	65 706.00	800.00		101	451 588.00	5 341.80
Installation septique		4	59 000.00	200.00		46	631 276.00	2 250.00						26	220 600.00	1 300.00
Lavethon														2		
Muret						2	20 400.00	100.00						2	30 000.00	100.00
Occupation						5		300.00						8		800.00
Opération - Deux générations / Bi-génération (Renouvellement)						36		14 000.00			1	350.00		36		11 845.00
Piscine						106	1 232 526.00	6 196.25						97	1 013 815.00	5 083.00
Réparation d'une construction						6	107 366.00	190.00						28	902 331.00	2 478.01
Stationnement						20	985 277.00	1 327.50						23	2 291 900.00	1 630.00
Terrasse saisonnière						14	6 000.00	2 450.00						13	14 000.00	1 250.00
Transformation / Rénovation de bâtiment		41	2 157 150.00	6 222.00	10	637	28 527 804.00	83 355.06		37	3 139 285.00	7 066.00	10	680	29 159 441.00	75 384.28
Travaux sur la rive / Littoral / Plaine inondable						5	6 500.00	300.00		1	36 000.00	72.00		4	36 900.00	222.00
Vente de garage/Bazar						18		850.00						22		1 100.00
Vente temporaire / Saisonnière						1		50.00								
Total	17	99	14 064 330.00	34 819.50	168	1 813	110 725 574.00	302 229.13	13	88	7 966 891.00	15 492.00	182	1 897	110 660 309.00	257 272.91

Regroupement / Type de permis	novembre 2015				Cumulatif au 30 novembre 2015				novembre 2014				Cumulatif au 30 novembre 2014			
	Log. Créés	Émis	Valeur	Montant	Log. Créés	Émis	Valeur	Montant	Log. Créés	Émis	Valeur	Montant	Log. Créés	Émis	Valeur	Montant
Travaux publics																
Raccordement services d'aqueduc et d'égouts		13		1 170.78		104		9 186.12		7		577.50		131		10 807.50
Travaux dans l'emprise de rue		5		598.50		26		2 972.80		1		100.00		25		2 519.70
Travaux dans l'emprise de rue - Sciage de bordures et trottoirs		6		987.25		43		18 527.71		2		220.00		44		18 406.37
Travaux dans l'emprise de rue - Réfection de bordures et trottoir						6		24 551.59								
Utilisation de l'emprise de rue et équipements municipaux		12		1 915.20		141		19 152.00		10		1 000.00		147		15 461.00
Total		36		4 671.73		320		74 390.22		20		1 897.50		347		47 194.57
Grand total	17	135	14 064 330.00	39 491.23	168	2 133	110 725 574.00	376 619.35	13	108	7 966 891.00	17 389.50	182	2 244	110 660 309.00	304 467.48



VILLE DE SAINT-HYACINTHE

Analyse par catégorie d'immeuble

	Nbre de permis émis		Valeur		Montant		Nombre de logements	
	2015	2014	2015	2014			2015	2014
Résidentiel								
Unifamiliale isolée	49	37	845 590	979 900	3 796	3 317	1	1
Unifamiliale jumelée	8	1	470 000	6 000	1 434	50	2	0
Unifamiliale en rangée	1	0	2 000	0	50	0	0	0
Bifamiliale isolée	4	6	40 000	60 900	335	310	0	0
Bifamiliale jumelée	4	0	685 000	0	980	0	4	0
Trifamiliale isolée	6	2	38 000	32 300	479	100	0	0
Résidence 4 logis isolés	2	0	15 000	0	170	0	0	0
Résidence: 5-6 logis isolés	3	7	1 000	1 646 000	235	1 915	0	12
Résidence : 7-8 logis isolés	4	0	1 064 500	0	1 305	0	8	0
Résidence : 9 logis et plus variés	0	5	0	2 606 800	0	5 379	0	0
Résidence communautaire : 25 chambres et plus	1	1	3 100	419 000	50	838	0	0
Maison mobile	1	0	5 000	0	50	0	0	0
Résidence deux générations	0	1	0	4 000	0	50	0	0
Résidentiel	0	4	0	25 285	0	283	0	0
Commerce associable à la résidence	1	0	0	0	100	0	0	0
Total Résidentiel :	84	64	3 169 190	5 780 185	8 985	12 241	15	13
Industriel								
Industriel	3	2	795 000	0	2 197	183	0	0
Industrie à incidences faibles	3	4	250 000	591 000	835	1 182	0	0
Industrie à incidences moyennes à fortes	1	1	450 000	0	1 125	0	0	0
Industrie agroalimentaire à incidences faibles	2	0	60 000	0	200	0	0	0
Total Industriel :	9	7	1 555 000	591 000	4 357	1 365	0	0
Institutionnel et gouvernemental								
Institution non structurante de la Ville	1	1	5 000	575 000	50	1 150	0	0
Institution structurante de la région	2	1	7 661 300	3 500	19 153	50	0	0

	Nbre de permis émis		Valeur		Montant		Nombre de logements	
	2015	2014	2015	2014			2015	2014
Institution de services publics	0	2	0	643 000	0	0	0	0
Total Institutionnel et gouvernemental	3	4	7 666 300	1 221 500	19 203	1 200	0	0
Commercial								
Usage commercial et résidentiel mixte	3	0	0	0	479	0	0	0
Résidence mixte	3	2	761 500	70 000	2 234	170	2	0
Commerce de quartier	2	0	15 000	0	150	0	0	0
Commerce et bureaux non structurants	22	18	400 500	168 850	2 416	1 434	0	0
Commerce et bureaux structurants	3	3	10 000	18 000	260	150	0	0
Commerce de gros non structurant	1	4	450 000	10 000	1 125	350	0	0
Commercial	2	5	5 000	17 356	170	300	0	0
Total Commercial :	36	32	1 642 000	284 206	6 834	2 404	2	0
Agricole								
Agricole	2	0	6 840	0	50	0	0	0
Agriculture et activités agricoles	1	1	25 000	90 000	63	180	0	0
Total Agricole :	3	1	31 840	90 000	113	180	0	0
GRAND TOTAL	135	108	14 064 330	7 966 891	39 491	17 390	17	13



Catégorie / type	2015								2014							
	Nb permis émis		Valeur		Montant		Nb de logements		Nb permis émis		Valeur		Montant		Nb de logements	
	novembre	Cumulatif	novembre	Cumulatif	novembre	Cumulatif	novembre	Cumulatif	novembre	Cumulatif	novembre	Cumulatif	novembre	Cumulatif	novembre	Cumulatif
Agricole																
Abattage d'arbres	0	1	0	0	0	25	0	0	0	0	0	0	0	0	0	0
Agrandissement de bâtiment	0	1	0	225 000	0	563	0	0	1	4	90 000	510 000	180	1 060	0	0
Bâtiment accessoire / de service	1	10	25 000	721 000	63	1 893	0	0	0	2	0	51 000	0	150	0	0
Captage des eaux souterraines (Puits)	1	1	6 840	6 840	50	50	0	0	0	1	0	3 000	0	50	0	0
Changement d'usage ou de destination	1	1	0	0	0	0	0	0	0	1	0	15 000	0	200	0	0
Construction Nouvelle	0	3	0	208 000	0	520	0	0	0	1	0	325 000	0	650	0	0
Démolition	0	4	0	4 600	0	200	0	0	0	3	0	5 000	0	150	0	0
Déplacement d'une construction	0	1	0	0	0	50	0	0	0	0	0	0	0	0	0	0
Enseigne	0	3	0	104 000	0	325	0	0	0	0	0	0	0	0	0	0
Raccordement services d'aqueduc et d'égouts	0	1	0	0	0	90	0	0	0	0	0	0	0	0	0	0
Transformation / Rénovation de bâtiment	0	3	0	291 000	0	760	0	0	0	2	0	105 000	0	210	0	0
Utilisation de l'emprise de rue et équipements municipaux	0	0	0	0	0	0	0	0	0	1	0	0	0	110	0	0
Total	3	29	31 840	1 560 440	113	4 475	0	0	1	15	90 000	1 014 000	180	2 580	0	0
Commercial																
Abattage d'arbres	0	0	0	0	0	0	0	0	0	1	0	400	0	25	0	0
Agrandissement de bâtiment	0	10	0	3 418 500	0	8 414	0	0	1	11	60 000	5 655 500	120	11 340	0	2
Arrosage	0	2	0	0	0	100	0	0	0	4	0	0	0	100	0	0
Bâtiment accessoire / de service	0	0	0	0	0	0	0	0	0	3	0	86 000	0	260	0	0
Bâtiment temporaire	1	23	0	4 625	200	5 400	0	0	1	25	0	11 150	100	3 400	0	0
Changement d'usage ou de destination	8	62	25 000	194 000	750	6 440	0	0	11	78	72 000	363 500	1 044	7 770	0	0

Catégorie / type	2015								2014							
	Nb permis émis		Valeur		Montant		Nb de logements		Nb permis émis		Valeur		Montant		Nb de logements	
	novembre	Cumulatif	novembre	Cumulatif	novembre	Cumulatif	novembre	Cumulatif	novembre	Cumulatif	novembre	Cumulatif	novembre	Cumulatif	novembre	Cumulatif
Clôture	0	5	0	33 700	0	250	0	0	0	8	0	44 400	0	400	0	0
Construction Nouvelle	2	8	1 200 000	15 655 000	3 000	38 045	2	2	0	6	0	1 930 000	0	3 860	0	0
Démolition	0	5	0	227 747	0	668	0	0	0	11	0	305 514	0	750	0	0
Enseigne	11	83	38 500	331 392	550	4 525	0	0	14	85	62 206	368 221	750	4 642	0	0
Installation septique	0	0	0	0	0	0	0	0	0	2	0	4 000	0	100	0	0
Occupation	0	4	0	0	0	200	0	0	0	6	0	0	0	600	0	0
Raccordement services d'aqueduc et d'égouts	1	6	0	0	90	540	0	0	0	6	0	0	0	495	0	0
Réparation d'une construction	0	3	0	41 366	0	0	0	0	0	1	0	16 500	0	0	0	0
Stationnement	0	4	0	145 000	0	400	0	0	0	5	0	387 900	0	900	0	0
Terrasse saisonnière	0	14	0	6 000	0	2 450	0	0	0	13	0	14 000	0	1 250	0	0
Transformation / Rénovation de bâtiment	6	74	378 500	3 947 182	943	10 559	0	2	4	71	90 000	6 533 939	290	15 803	0	3
Travaux dans l'emprise de rue	1	3	0	0	120	359	0	0	0	5	0	0	0	500	0	0
Travaux dans l'emprise de rue - Sciage de bordures et trottoirs	1	2	0	0	104	1 199	0	0	0	1	0	0	0	181	0	0
Travaux dans l'emprise de rue - Réfection de bordures et trottoirs	0	1	0	0	0	13 286	0	0	0	0	0	0	0	0	0	0
Utilisation de l'emprise de rue et équipements municipaux	5	38	0	0	1 077	5 985	0	0	1	41	0	0	100	4 720	0	0
Total	36	347	1 642 000	24 004 512	6 834	98 820	2	4	32	383	284 206	15 721 024	2 404	57 097	0	5

<i>Institutionnel et gouvernemental</i>																
Abattage d'arbres	0	3	0	12 000	0	25	0	0	0	3	0	400	0	50	0	0
Agrandissement de bâtiment	1	2	7 399 500	9 399 500	18 499	22 499	0	0	1	6	575 000	5 027 526	1 150	1 718	0	0
Arrosage	0	5	0	0	0	200	0	0	0	2	0	0	0	25	0	0
Bâtiment accessoire / de service	0	5	0	149 000	0	450	0	0	1	5	600 000	662 000	0	50	0	0
Changement d'usage ou de destination	0	4	0	5 000	0	350	0	0	0	1	0	0	0	100	0	0
Clôture	0	2	0	2 750	0	0	0	0	0	0	0	0	0	0	0	0
Construction Nouvelle	0	1	0	1 829 885	0	0	0	0	0	3	0	3 392 388	0	5 033	0	0
Démolition	0	0	0	0	0	0	0	0	1	3	43 000	113 300	0	100	0	0
Enseigne	1	4	5 000	13 000	50	100	0	0	1	5	3 500	18 800	50	150	0	0

Catégorie / type	2015								2014							
	Nb permis émis		Valeur		Montant		Nb de logements		Nb permis émis		Valeur		Montant		Nb de logements	
	novembre	Cumulatif	novembre	Cumulatif	novembre	Cumulatif	novembre	Cumulatif	novembre	Cumulatif	novembre	Cumulatif	novembre	Cumulatif	novembre	Cumulatif
Lavethon	0	0	0	0	0	0	0	0	0	2	0	0	0	0	0	0
Raccordement services d'aqueduc et d'égouts	0	3	0	0	0	90	0	0	0	4	0	0	0	330	0	0
Réparation d'une construction	0	0	0	0	0	0	0	0	0	2	0	291 120	0	822	0	0
Stationnement	0	3	0	441 777	0	0	0	0	0	2	0	1 650 000	0	0	0	0
Transformation / Rénovation de bâtiment	1	20	261 800	10 557 460	655	26 224	0	0	0	29	0	10 345 072	0	19 172	0	0
Travaux dans l'emprise de rue	0	2	0	0	0	120	0	0	0	3	0	0	0	300	0	0
Travaux dans l'emprise de rue - Sciage de bordures et trottoirs	0	0	0	0	0	0	0	0	0	1	0	0	0	192	0	0
Utilisation de l'emprise de rue et équipements municipaux	0	9	0	0	0	1 197	0	0	0	14	0	0	0	1 050	0	0
Vente de garage/Bazar	0	2	0	0	0	50	0	0	0	1	0	0	0	50	0	0
Total	3	65	7 666 300	22 410 372	19 203	51 304	0	0	4	86	1 221 500	21 500 606	1 200	29 141	0	0

<i>Industriel</i>																
Abattage d'arbres	0	0	0	0	0	0	0	0	0	1	0	9 800	0	25	0	0
Agrandissement de bâtiment	1	8	450 000	6 207 000	1 125	14 818	0	0	2	14	536 000	14 159 000	1 072	28 958	0	0
Bâtiment accessoire / de service	0	2	0	340 000	0	850	0	0	0	1	0	1 800 000	0	3 600	0	0
Changement d'usage ou de destination	0	0	0	0	0	0	0	0	0	4	0	98 000	0	596	0	0
Clôture	0	2	0	22 300	0	100	0	0	0	0	0	0	0	0	0	0
Construction Nouvelle	0	1	0	7 800 000	0	19 500	0	0	0	4	0	10 012 000	0	19 174	0	0
Démolition	0	0	0	0	0	0	0	0	0	1	0	1 000	0	50	0	0
Enseigne	1	10	0	79 869	50	575	0	0	0	6	0	44 390	0	300	0	0
Installation septique	0	1	0	16 000	0	50	0	0	0	1	0	0	0	50	0	0
Raccordement services d'aqueduc et d'égouts	2	5	0	0	180	450	0	0	1	7	0	0	83	578	0	0
Stationnement	0	1	0	40 000	0	50	0	0	0	0	0	0	0	0	0	0
Transformation / Rénovation de bâtiment	3	10	1 105 000	4 228 600	2 763	10 645	0	0	3	10	55 000	1 680 000	110	3 620	0	0
Travaux dans l'emprise de rue	2	5	0	0	239	579	0	0	0	3	0	0	0	300	0	0
Travaux dans l'emprise de rue - Sciage de bordures et trottoirs	0	1	0	0	0	223	0	0	0	0	0	0	0	0	0	0
Utilisation de l'emprise de rue et équipements municipaux	0	8	0	0	0	1 197	0	0	1	8	0	0	100	871	0	0

Catégorie / type	2015								2014							
	Nb permis émis		Valeur		Montant		Nb de logements		Nb permis émis		Valeur		Montant		Nb de logements	
	novembre	Cumulatif	novembre	Cumulatif	novembre	Cumulatif	novembre	Cumulatif	novembre	Cumulatif	novembre	Cumulatif	novembre	Cumulatif	novembre	Cumulatif
Total	9	54	1 555 000	18 733 769	4 357	49 036	0	0	7	60	591 000	27 804 190	1 365	58 122	0	0

<i>Résidentiel</i>																
Abattage d'arbres	1	14	1 000	45 900	25	250	0	0	0	22	0	2 200	0	475	0	0
Abattage d'arbres (Grande surface)	0	0	0	0	0	0	0	0	0	1	0	0	0	25	0	0
Agrandissement de bâtiment	4	57	145 000	2 577 100	413	6 789	0	2	3	55	427 800	4 744 912	938	7 745	0	19
Arrosage	0	158	0	0	0	8 000	0	0	0	158	0	0	0	3 950	0	0
Bâtiment accessoire / de service	5	169	22 200	1 237 025	250	9 393	0	0	4	186	31 000	1 334 016	200	9 540	0	0
Captage des eaux souterraines (Puits)	1	4	23 500	28 500	59	209	0	0	0	7	0	6 305	0	350	0	0
Changement d'usage ou de destination	2	19	250	2 750	200	1 950	0	0	0	11	0	11 000	0	1 100	0	0
Clôture	2	107	5 000	250 899	100	5 300	0	0	2	92	5 100	251 363	100	4 550	0	0
Construction Nouvelle	6	67	2 485 000	27 799 000	2 815	29 728	15	154	4	80	2 270 000	25 354 650	2 200	31 500	13	151
Démolition	2	42	13 000	259 653	100	1 910	0	0	2	34	16 000	174 410	100	1 650	0	0
Déplacement d'une construction	0	1	0	100	0	50	0	0	0	2	0	80 000	0	210	0	0
Enseigne	2	7	3 390	12 790	100	350	0	0	0	5	0	20 177	0	250	0	0
Installation septique	4	45	59 000	615 276	200	2 200	0	0	0	23	0	216 600	0	1 150	0	0
Muret	0	2	0	20 400	0	100	0	0	0	2	0	30 000	0	100	0	0
Occupation	0	1	0	0	0	100	0	0	0	2	0	0	0	200	0	0
Opération - Deux générations / Bi-génération (Renouvellement)	0	36	0	0	0	14 000	0	0	1	36	0	0	350	11 845	0	0
Piscine	0	106	0	1 232 526	0	6 196	0	0	0	97	0	1 013 815	0	5 083	0	0
Raccordement services d'aqueduc et d'égouts	10	89	0	0	901	8 015	0	0	6	114	0	0	495	9 405	0	0
Réparation d'une construction	0	3	0	66 000	0	190	0	0	0	25	0	594 711	0	1 656	0	0
Stationnement	0	12	0	358 500	0	878	0	0	0	16	0	254 000	0	730	0	0
Transformation / Rénovation de bâtiment	31	530	411 850	9 503 562	1 863	35 168	0	8	30	568	2 994 285	10 495 430	6 666	36 579	0	7
Travaux dans l'emprise de rue	2	16	0	0	239	1 915	0	0	1	14	0	0	100	1 420	0	0
Travaux dans l'emprise de rue - Sciage de bordures et trottoirs	5	40	0	0	883	17 106	0	0	2	42	0	0	220	18 033	0	0
Travaux dans l'emprise de rue - Réfection de bordures et trottoirs	0	5	0	0	0	11 265	0	0	0	0	0	0	0	0	0	0

Catégorie / type	2015								2014							
	Nb permis émis		Valeur		Montant		Nb de logements		Nb permis émis		Valeur		Montant		Nb de logements	
	novembre	Cumulatif	novembre	Cumulatif	novembre	Cumulatif	novembre	Cumulatif	novembre	Cumulatif	novembre	Cumulatif	novembre	Cumulatif	novembre	Cumulatif
Travaux sur la rive / Littoral / Plaine inondable	0	5	0	6 500	0	300	0	0	1	4	36 000	36 900	72	222	0	0
Utilisation de l'emprise de rue et équipements municipaux	7	86	0	0	838	10 773	0	0	8	83	0	0	800	8 710	0	0
Vente de garage/Bazar	0	16	0	0	0	800	0	0	0	21	0	0	0	1 050	0	0
Vente temporaire / Saisonnière	0	1	0	0	0	50	0	0	0	0	0	0	0	0	0	0
Total	84	1 638	3 169 190	44 016 481	8 985	172 984	15	164	64	1 700	5 780 185	44 620 489	12 241	157 528	13	177
Grand total	135	2 133	14 064 330	110 725 574	39 491	376 619	17	168	108	2 244	7 966 891	110 660 309	17 390	304 467	13	182



Rapport comparatif pour l'intervalle du 01/11/2015 au 30/11/2015

VILLE DE SAINT-HYACINTHE

	Du 01/11/2015 au 30/11/2015				Du 01/11/2014 au 30/11/2014			
District électoral:								
Type permis	* Créés	Émis	Valeur	Montant	* Créés	Émis	Valeur	Montant
<i>Bâtiment accessoire / de service</i>						1	8 500.00	50.00
<i>Construction Nouvelle</i>					6	1	810 000.00	800.00
<i>Raccordement services d'aqueduc et d'égouts</i>						1		82.50
<i>Lotissement</i>						1		150.00
Total:					6	4	818 500.00	1 082.50

District électoral: Sainte-Rosalie								
Type permis	* Créés	Émis	Valeur	Montant	* Créés	Émis	Valeur	Montant
<i>Agrandissement de bâtiment</i>		1	25 000.00	62.50		1	90 000.00	180.00
<i>Bâtiment accessoire / de service</i>		2	29 000.00	112.50				
<i>Captage des eaux souterraines (Puits)</i>		1	6 840.00	50.00				
<i>Changement d'usage ou de destination</i>		1						
<i>Clôture</i>		1	2 000.00	50.00		1	2 000.00	50.00
<i>Construction Nouvelle</i>						1	250 000.00	300.00
<i>Enseigne</i>		1	5 000.00	50.00		1		50.00
<i>Installation septique</i>		3	43 000.00	150.00				
<i>Raccordement services d'aqueduc et d'égouts</i>						2		165.00
<i>Transformation / Rénovation de bâtiment</i>		4	20 500.00	200.00		1	6 000.00	50.00
<i>Travaux dans l'emprise de rue</i>						1		100.00
<i>Travaux dans l'emprise de rue - Sciage de bordures et trottoirs</i>		1		208.22				
<i>Utilisation de l'emprise de rue et équipements municipaux</i>						3		300.00

	Du 01/11/2015 au 30/11/2015				Du 01/11/2014 au 30/11/2014			
<i>Lotissement</i>						1		150.00
Total:		15	131 340.00	883.22		12	348 000.00	1 345.00

District électoral: Cascades								
Type permis	* Créés	Émis	Valeur	Montant	* Créés	Émis	Valeur	Montant
<i>Changement d'usage ou de destination</i>		1	10 000.00	150.00		5		300.00
<i>Construction Nouvelle</i>	2	1	750 000.00	1 875.00				
<i>Enseigne</i>		3	8 350.00	150.00		4	8 000.00	250.00
<i>Transformation / Rénovation de bâtiment</i>		2	21 500.00	50.00		3	45 000.00	150.00
<i>Utilisation de l'emprise de rue et équipements municipaux</i>		4		957.60		1		100.00
<i>Lotissement</i>						1		150.00
Total:	2	11	789 850.00	3 182.60		14	53 000.00	950.00

District électoral: Hertel-Notre-Dame								
Type permis	* Créés	Émis	Valeur	Montant	* Créés	Émis	Valeur	Montant
<i>Agrandissement de bâtiment</i>		1	7 399 500.00	18 498.75		2	8 800.00	100.00
<i>Bâtiment accessoire / de service</i>		1	300.00	50.00				
<i>Changement d'usage ou de destination</i>		1	15 000.00	100.00		1		100.00
<i>Clôture</i>		1	3 000.00	50.00				
<i>Construction Nouvelle</i>					1	1	400 000.00	300.00
<i>Enseigne</i>		4	3 750.00	200.00		1	2 000.00	50.00
<i>Raccordement services d'aqueduc et d'égouts</i>						1		82.50
<i>Transformation / Rénovation de bâtiment</i>		2	276 800.00	704.50		5	2 616 500.00	5 296.00
<i>Lotissement</i>						1		150.00
Total:		10	7 698 350.00	19 603.25	1	12	3 027 300.00	6 078.50

District électoral: Laurier								
Type permis	* Créés	Émis	Valeur	Montant	* Créés	Émis	Valeur	Montant
<i>Agrandissement de bâtiment</i>		1	5 000.00	50.00				
<i>Bâtiment accessoire / de service</i>		1	1 700.00	50.00		1	600 000.00	
<i>Captage des eaux souterraines (Puits)</i>		1	23 500.00	58.75				
<i>Changement d'usage ou de destination</i>		1						

	Du 01/11/2015 au 30/11/2015				Du 01/11/2014 au 30/11/2014			
<i>Construction Nouvelle</i>	1	2	750 000.00	1 425.00				
<i>Démolition</i>					1	43 000.00		
<i>Enseigne</i>		1	4 500.00	50.00				
<i>Installation septique</i>		1	16 000.00	50.00				
<i>Raccordement services d'aqueduc et d'égouts</i>		2		180.12	1			82.50
<i>Transformation / Rénovation de bâtiment</i>		5	35 300.00	250.00	7	90 585.00		350.00
<i>Travaux dans l'emprise de rue</i>		1		119.70				
<i>Travaux dans l'emprise de rue - Sciage de bordures et trottoirs</i>		1		104.11	1			110.00
<i>Utilisation de l'emprise de rue et équipements municipaux</i>		3		359.10	2			200.00
<i>Lotissement</i>					1			150.00
Total:	1	20	836 000.00	2 696.78	14	733 585.00		892.50

District électoral: Saint-Joseph								
Type permis	* Créés	Émis	Valeur	Montant	* Créés	Émis	Valeur	Montant
<i>Agrandissement de bâtiment</i>						1	419 000.00	838.00
<i>Enseigne</i>		1	10 000.00	50.00				
<i>Raccordement services d'aqueduc et d'égouts</i>						1		82.50
<i>Transformation / Rénovation de bâtiment</i>		6	344 000.00	905.00		6	97 800.00	326.00
<i>Travaux dans l'emprise de rue - Sciage de bordures et trottoirs</i>		1		104.11		1		110.00
<i>Utilisation de l'emprise de rue et équipements municipaux</i>		1		119.70				
<i>Lotissement</i>						1		150.00
Total:		9	354 000.00	1 178.81		10	516 800.00	1 506.50

District électoral: La Providence								
Type permis	* Créés	Émis	Valeur	Montant	* Créés	Émis	Valeur	Montant
<i>Agrandissement de bâtiment</i>						1	60 000.00	120.00
<i>Bâtiment accessoire / de service</i>		1	14 200.00	50.00				
<i>Changement d'usage ou de destination</i>		4		400.00				
<i>Clôture</i>						1	3 100.00	50.00
<i>Construction Nouvelle</i>	14	5	2 185 000.00	2 515.00				
<i>Démolition</i>						1	1 000.00	50.00

* Nombre de logement créés

	Du 01/11/2015 au 30/11/2015				Du 01/11/2014 au 30/11/2014			
<i>Raccordement services d'aqueduc et d'égouts</i>		6		540.36				
<i>Transformation / Rénovation de bâtiment</i>		2	65 000.00	175.00		1	10 000.00	50.00
<i>Travaux dans l'emprise de rue - Sciage de bordures et trottoirs</i>		2		484.65				
<i>Utilisation de l'emprise de rue et équipements municipaux</i>		1		119.70		1		100.00
<i>Lotissement</i>						1		150.00
Total:		14	2 264 200.00	4 284.71		6	74 100.00	520.00

District électoral: Douville								
Type permis	* Créés	Émis	Valeur	Montant	* Créés	Émis	Valeur	Montant
<i>Abattage d'arbres</i>		1	1 000.00	25.00				
<i>Agrandissement de bâtiment</i>		2	115 000.00	300.00				
<i>Bâtiment accessoire / de service</i>		1	2 000.00	50.00		3	22 500.00	150.00
<i>Changement d'usage ou de destination</i>		1	250.00	100.00		3		300.00
<i>Construction Nouvelle</i>					6	1	810 000.00	800.00
<i>Enseigne</i>		2	290.00	100.00		1	13 780.00	50.00
<i>Raccordement services d'aqueduc et d'égouts</i>		1		90.06		1		82.50
<i>Transformation / Rénovation de bâtiment</i>		1	120 000.00	300.00		2	37 000.00	114.00
<i>Travaux dans l'emprise de rue</i>		1		119.70				
<i>Travaux sur la rive / Littoral / Plaine inondable</i>						1	36 000.00	72.00
<i>Utilisation de l'emprise de rue et équipements municipaux</i>						2		200.00
<i>Lotissement</i>						1		150.00
Total:		10	238 540.00	1 084.76	6	15	919 280.00	1 918.50

District électoral: Saint-Thomas-d'Aquin								
Type permis	* Créés	Émis	Valeur	Montant	* Créés	Émis	Valeur	Montant
<i>Agrandissement de bâtiment</i>		1	450 000.00	1 125.00		1	496 000.00	992.00
<i>Bâtiment temporaire</i>		1		200.00		1		100.00
<i>Changement d'usage ou de destination</i>		1		100.00		1		100.00
<i>Démolition</i>		2	13 000.00	100.00		1	15 000.00	50.00
<i>Opération - Deux générations / Bi-générations (Renouvellement)</i>						1		350.00
<i>Raccordement services d'aqueduc et d'égouts</i>		3		270.18				

* Nombre de logement créés

	Du 01/11/2015 au 30/11/2015				Du 01/11/2014 au 30/11/2014			
<i>Transformation / Rénovation de bâtiment</i>		7	841 500.00	2 287.50		4	111 000.00	260.00
<i>Travaux dans l'emprise de rue</i>		3		359.10				
<i>Lotissement</i>						1		150.00
Total:		18	1 304 500.00	4 441.78		10	622 000.00	2 002.00

District électoral: Saint-Sacrement								
Type permis	* Créés	Émis	Valeur	Montant	* Créés	Émis	Valeur	Montant
<i>Agrandissement de bâtiment</i>						1	40 000.00	80.00
<i>Changement d'usage ou de destination</i>						1	72 000.00	244.00
<i>Enseigne</i>		2	10 000.00	100.00		4	20 426.00	200.00
<i>Transformation / Rénovation de bâtiment</i>		5	376 800.00	1 000.00		4	66 400.00	260.00
<i>Travaux dans l'emprise de rue - Sciage de bordures et trottoirs</i>		1		86.16				
<i>Utilisation de l'emprise de rue et équipements municipaux</i>		1		119.70				
<i>Lotissement</i>						1		150.00
Total:		9	386 800.00	1 305.86		11	198 826.00	934.00

District électoral: Bois-Joli								
Type permis	* Créés	Émis	Valeur	Montant	* Créés	Émis	Valeur	Montant
<i>Changement d'usage ou de destination</i>		1		100.00				
<i>Enseigne</i>						4	21 500.00	200.00
<i>Transformation / Rénovation de bâtiment</i>		4	44 250.00	200.00		2	40 000.00	110.00
<i>Lotissement</i>						1		150.00
Total:		5	44 250.00	300.00		7	61 500.00	460.00

District électoral: Sacré-Coeur								
Type permis	* Créés	Émis	Valeur	Montant	* Créés	Émis	Valeur	Montant
<i>Agrandissement de bâtiment</i>						1	575 000.00	1 150.00
<i>Enseigne</i>		1	5 000.00	50.00				
<i>Raccordement services d'aqueduc et d'égouts</i>		1		90.06				
<i>Transformation / Rénovation de bâtiment</i>		3	11 500.00	150.00		2	19 000.00	100.00
<i>Utilisation de l'emprise de rue et équipements municipaux</i>		2		239.40		1		100.00

	Du 01/11/2015 au 30/11/2015				Du 01/11/2014 au 30/11/2014			
<i>Lotissement</i>						1		150.00
Total:		7	16 500.00	529.46		5	594 000.00	1 500.00
Total:	17	135	14 064 330.00	39 491.23	13	120	7 966 891.00	19 189.50



VILLE DE SAINT-HYACINTHE

Liste des permis généraux et certificats émis

Permis/ Cert.	Type / Nature / Matricule / Cadastre	Propriétaire/Entrepreneur/Emplacement/ Secteur	Nb. log. Créé(s) / Supprimé(s)	Émission / Début / Fin prévue	Valeur	Montant	Reçu
Certificat 2015-02049	Captage des eaux souterraines (Puits) <i>Agricole</i> 5657-78-8798-0-000-0000 1841087,5578694	FERME CE-BRO INC Desgranpré 5E RANG		09/11/2015 11/11/2015	6 840,00 \$	50,00 \$	201501904
Permis 2015-02077	Bâtiment accessoire / de service <i>Agriculture et activités agricoles</i> 5154-71-5132-0-000-0000 2036789	FERME DES ROSALIES (2005) INC FERME DES ROSALIES (2005) INC 3575 RUE DES SEIGNEURS EST		17/11/2015 17/11/2015 01/08/2016	25 000,00 \$	62,50 \$	201501927
Certificat 2015-02083	Changement d'usage ou de destination <i>Agricole</i> 5058-18-3206-0-000-0000 1702099,1702100	FERME PIERRE LAFLAMME & FILS SENC 7920 2E RANG		18/11/2015	0,00 \$	0,00 \$	

Nombre de logements créés	0
Nombre de logements supprimés	0
Nombre total de permis/cert.:	3
Valeur totale des travaux:	31 840,00 \$
Montant total des coûts:	112,50

*Le total "Nombre de logements créés" ne contient pas le nombre de logements créés des permis révoqués.
Le total "Nombre de logements supprimés" ne contient pas le nombre de logements supprimés des permis révoqués.
Le total "Valeur totale des travaux" ne contient pas la valeur des travaux des permis révoqués.*



VILLE DE SAINT-HYACINTHE

Liste des permis généraux et certificats émis

Permis/ Cert.	Type / Nature / Matricule / Cadastre	Propriétaire/Entrepreneur/Emplacement/ Secteur	Nb. log. Créé(s) / Supprimé(s)	Émission / Début / Fin prévue	Valeur	Montant	Reçu
Permis 2015-01942	Construction Nouvelle <i>Résidence mixte</i> 4854-21-5010-0-000-0000 1439540	LAROCHE ERIC CONSTRUCTION CHOBIN 405-409 AVENUE DE LA CONCORDE NORD	2	12/11/2015 17/11/2015 01/08/2016	750 000,00 \$	1 875,00 \$	201501916
Certificat 2015-02006	Enseigne <i>Commerce et bureaux non structurants</i> 4551-68-2598-0-000-0000 1967131	DEUX FRERES RIVEST SENC (LES) MAITRE GLACIER DOUVILLE 5205 BOULEVARD LAURIER OUEST		02/11/2015 02/11/2015 02/12/2015	0,00 \$	50,00 \$	201501865
Permis 2015-02008	Transformation / Rénovation de bâtiment <i>Commerce et bureaux non structurants</i> 4650-84-9339-0-000-0000 2037986,4039659,5118943,5137498	CLUB DE GOLF LA PROVIDENCE INC HABITATION 3 17000 AVENUE DES GOLFEURS		03/11/2015 02/11/2015 02/05/2016	50 000,00 \$	125,00 \$	201501874
Certificat 2015-02009	Changement d'usage ou de destination <i>Commerce et bureaux non structurants</i> 4650-84-9339-0-000-0000 2037986,4039659,5118943,5137498	CLUB DE GOLF LA PROVIDENCE INC 17000 AVENUE DES GOLFEURS		03/11/2015	0,00 \$	100,00 \$	201501874
Certificat 2015-02010	Changement d'usage ou de destination <i>Commerce et bureaux non structurants</i> 4650-84-9339-0-000-0000 2037986,4039659,5118943,5137498	CLUB DE GOLF LA PROVIDENCE INC 17000 AVENUE DES GOLFEURS		03/11/2015	0,00 \$	100,00 \$	201501874
Certificat 2015-02011	Changement d'usage ou de destination <i>Commerce et bureaux non structurants</i> 4650-84-9339-0-000-0000 2037986,4039659,5118943,5137498	CLUB DE GOLF LA PROVIDENCE INC 17000 AVENUE DES GOLFEURS		03/11/2015	0,00 \$	100,00 \$	201501874

Certificat 2015-02012	Changement d'usage ou de destination <i>Commerce et bureaux non structurants</i> 4650-84-9339-0-000-0000 2037986,4039659,5118943,5137498	CLUB DE GOLF LA PROVIDENCE INC 17000 AVENUE DES GOLFEURS		03/11/2015 02/11/2015	0,00 \$	100,00 \$	201501874
Certificat 2015-02024	Enseigne <i>Commerce et bureaux non structurants</i> 4854-00-5524-0-000-0000 1439560,1439561	AYOTTE SYLVAIN AUVENTS MASKOUTAINS 494 AVENUE SAINT-SIMON		04/11/2015	3 000,00 \$	50,00 \$	
Certificat 2015-02030	Enseigne <i>Commercial</i> 4854-00-7724-0-000-0000 1439558	9121-6143 QUEBEC INC 9121-6143 QUEBEC INC 1405-1445 RUE DES CASCADES		04/11/2015 15/10/2015 31/12/2015	5 000,00 \$	50,00 \$	201501879
Permis 2015-02033	Travaux dans l'emprise de rue - Sciage de bordures et trottoirs <i>Commerce et bureaux non structurants</i> 4953-36-7053-0-000-0000 5754173	INVESTISSEMENTS IMMOBILIERS PRODIGE INC 16920-16930 AVENUE SAINT-LOUIS		04/11/2015 04/11/2015 04/12/2015	0,00 \$	104,11 \$	201501898
Certificat 2015-02040	Enseigne <i>Commerce et bureaux non structurants</i> 4953-36-7053-0-000-0000 5754173	INVESTISSEMENTS IMMOBILIERS PRODIGE INC 9283-9687 québec inc. 16920 AVENUE SAINT-LOUIS		05/11/2015 05/11/2015 14/03/2016	10 000,00 \$	50,00 \$	201501936
Permis 2015-02043	Transformation / Rénovation de bâtiment <i>Commerce et bureaux non structurants</i> 4754-53-1336-0-000-0000 5402967	7051697 CANADA INC LES CONSTRUCTIONS EPIQUES INC. 2035 AVENUE SAINTE-ANNE		06/11/2015 09/11/2015 27/11/2015	50 000,00 \$	125,00 \$	201501869
Permis 2015-02052	Utilisation de l'emprise de rue et équipements municipaux <i>Commerce et bureaux non structurants</i> 4953-36-7053-0-000-0000 5754173	INVESTISSEMENTS IMMOBILIERS PRODIGE INC Construction Bertrand Dionne inc. 16920-16930 AVENUE SAINT-LOUIS		10/11/2015 10/11/2015 16/11/2015	0,00 \$	119,70 \$	201501949
Certificat 2015-02056	Changement d'usage ou de destination <i>Commerce et bureaux non structurants</i> 4853-09-0929-0-001-0001 1440459,1440460,1440457 PC,1440458 PC,1440476 PC	SYLVIE POIRIER SYLVIE POIRIER 465 AVENUE SAINT-FRANCOIS app.1		11/11/2015 10/11/2015 01/04/2016	10 000,00 \$	150,00 \$	201501919

Permis 2015-02068	Utilisation de l'emprise de rue et équipements municipaux <i>Usage commercial et résidentiel mixte</i> 4854-21-5010-0-000-0000 1439540	LAROCHE ERIC CONSTRUCTION CHOBIN 405-411 AVENUE DE LA CONCORDE NORD		16/11/2015 17/11/2015 23/11/2015	0,00 \$	119,70 \$	201501922
Permis 2015-02069	Transformation / Rénovation de bâtiment <i>Commerce et bureaux non structurants</i> 4756-55-8727-0-000-0000 4304409,4389196 PC	IMMEUBLES ROBIN INC (LES) Les entreprises Kandju inc. 1420 BOULEVARD CASAVANT EST		16/11/2015 15/01/2016 15/03/2016	15 000,00 \$	50,00 \$	201501944
Certificat 2015-02070	Changement d'usage ou de destination <i>Commerce et bureaux non structurants</i> 4756-55-8727-0-000-0000 4304409,4389196 PC	IMMEUBLES ROBIN INC (LES) 1420 BOULEVARD CASAVANT EST		16/11/2015	0,00 \$	100,00 \$	201501944
Permis 2015-02081	Utilisation de l'emprise de rue et équipements municipaux <i>Commercial</i> 4754-44-4819-0-000-0000 1438410,1438416,1594707	SYNDICAT QUEBECOIS DE LA CONSTRUCTION SYNDICAT QUEBECOIS DE LA CONSTRUCTION 2121 AVENUE SAINTE-ANNE		17/11/2015 17/11/2015 23/11/2015	0,00 \$	119,70 \$	201501947
Certificat 2015-02082	Bâtiment temporaire <i>Commerce et bureaux non structurants</i> 4556-42-2741-0-000-0000 2256760	CST CANADA CO AUCUN TRAVAUX 3625 BOULEVARD LAFRAMBOISE		18/11/2015 18/11/2015 31/12/2015	0,00 \$	200,00 \$	201501951
Certificat 2015-02086	Enseigne <i>Commerce et bureaux non structurants</i> 5055-63-1015-0-000-0000 4303235	GESTION 3A INC Enseignes MD 3275 BOULEVARD LAURIER EST		18/11/2015 16/11/2015 23/11/2015	4 500,00 \$	50,00 \$	201501959
Certificat 2015-02087	Enseigne <i>Commerce et bureaux non structurants</i> 4853-08-5069-0-000-0000 1440066	PLACEMENTS SERGE BRABANT INC PUBLI-CITÉ LETTRAPID INC. 1665 RUE SAINT-ANTOINE		18/11/2015 17/11/2015 30/11/2015	350,00 \$	50,00 \$	201501935
Permis 2015-02091	Transformation / Rénovation de bâtiment <i>Résidence mixte</i> 4753-99-9814-0-000-0000 1439753	POIRIER JEAN-PAUL CONSTRUCTION PALARDY INC. 438-440 AVENUE SAINTE-ANNE		19/11/2015 01/11/2015 30/11/2015	11 500,00 \$	0,00 \$	
Certificat 2015-02094	Enseigne <i>Commerce et bureaux non structurants</i> 4653-94-2117-0-000-0000 1966183	L MENARD & FILS INC Custom Graphic 2995-3015 RUE DESSAULLES		19/11/2015 23/11/2015 26/12/2015	250,00 \$	50,00 \$	

Certificat 2015-02099	Enseigne <i>Commerce et bureaux non structurants</i> 5155-78-2517-0-000-0000 2037899	GESTION M RICHARD ET FILS INC Enseignes MD 4925-4945 BOULEVARD LAURIER EST		23/11/2015 23/11/2015 30/01/2016	5 000,00 \$	50,00 \$	201501969
Certificat 2015-02104	Changement d'usage ou de destination <i>Commerce de quartier</i> 4753-49-2103-0-000-0000 1965778	GAUDETTE MIREILLE GAUDETTE MIREILLE 2351-2355 RUE DESSAULLES		23/11/2015 23/11/2015 19/02/2016	15 000,00 \$	100,00 \$	201501960
Permis 2015-02105	Transformation / Rénovation de bâtiment <i>Commerce et bureaux non structurants</i> 4753-49-2103-0-000-0000 1965778	GAUDETTE MIREILLE GAUDETTE MIREILLE 2351-2355 RUE DESSAULLES		23/11/2015 23/11/2015 19/02/2016	15 000,00 \$	50,00 \$	201501960
Certificat 2015-02106	Enseigne <i>Commerce de quartier</i> 4753-49-2103-0-000-0000 1965778	GAUDETTE MIREILLE GAUDETTE MIREILLE 2351-2355 RUE DESSAULLES		23/11/2015 23/11/2015 19/02/2016	0,00 \$	50,00 \$	201501960
Permis 2015-02107	Raccordement services d'aqueduc et d'égouts <i>Commerce et bureaux structurants</i> 5055-98-8937-0-000-0000 2744133	CONSTRUCTION JOCELYN MARTEL INC Excavation Laflamme et Ménard Inc. 4190-4222 BOULEVARD LAURIER EST		24/11/2015 24/11/2015 24/12/2015	0,00 \$	90,06 \$	201501962
Permis 2015-02109	Travaux dans l'emprise de rue <i>Commerce et bureaux structurants</i> 5055-98-8937-0-000-0000 2744133	CONSTRUCTION JOCELYN MARTEL INC Excavation Laflamme et Ménard Inc. 4190-4222 BOULEVARD LAURIER EST		24/11/2015 24/11/2015 30/11/2015	0,00 \$	119,70 \$	201501962
Certificat 2015-02111	Changement d'usage ou de destination <i>Usage commercial et résidentiel mixte</i> 4854-77-6073-0-000-0000 1296230	LAMOTHE ROBERT LAMOTHE ROBERT 1030-1040 BOULEVARD LAURIER EST		24/11/2015 01/12/2015 15/12/2015	0,00 \$	0,00 \$	
Permis 2015-02118	Utilisation de l'emprise de rue et équipements municipaux <i>Usage commercial et résidentiel mixte</i> 4854-21-5010-0-000-0000 1439540	LAROCHE ERIC LABORATOIRE MONTÉRÉGIE 405-411 AVENUE DE LA CONCORDE NORD		25/11/2015 13/03/2015 13/03/2015	0,00 \$	359,10 \$	
Permis 2015-02119	Utilisation de l'emprise de rue et équipements municipaux <i>Résidence mixte</i> 4854-21-5010-0-000-0000 1439540	LAROCHE ERIC CONSTRUCTION CHOBIN 405-411 AVENUE DE LA CONCORDE NORD		25/11/2015 25/11/2015 15/12/2015	0,00 \$	359,10 \$	201501972

Certificat 2015-02121	Enseigne <i>Commerce et bureaux non structurants</i> 4653-88-9842-0-000-0000 1966027	9292-3051 QUEBEC INC Nicole Raiche et Pierre Tanguay 1369-1385 BOULEVARD CHOQUETTE		25/11/2015 27/11/2015 27/11/2015	400,00 \$	50,00 \$	201501975
Permis 2015-02122	Construction Nouvelle <i>Commerce de gros non structurant</i> 5055-98-4922-0-000-0000 2744132	GESTION E. LESSARD INC. CONSTRUCTIONS LESSARD ET ASS. 4160-4172 BOULEVARD LAURIER EST		26/11/2015 16/11/2015 18/07/2016	450 000,00 \$	1 125,00 \$	201501977
Permis 2015-02125	Transformation / Rénovation de bâtiment <i>Commerce et bureaux non structurants</i> 4953-36-7053-0-000-0000 5754173	INVESTISSEMENTS IMMOBILIERS PRODIGE INC CONSTRUCTION BERTRAND DIONNE INC. 16920 AVENUE SAINT-LOUIS		27/11/2015 27/11/2015 31/12/2015	237 000,00 \$	592,50 \$	201501932
Certificat 2015-02132	Enseigne <i>Commerce et bureaux structurants</i> 4754-44-4819-0-000-0000 1438410,1438416,1594707	SYNDICAT QUEBECOIS DE LA CONSTRUCTION Enseignes LECO 2121 AVENUE SAINTE-ANNE		30/11/2015 01/01/2016 30/06/2016	10 000,00 \$	50,00 \$	

Nombre de logements créés	2
Nombre de logements supprimés	0
Nombre total de permis/cert.:	36
Valeur totale des travaux:	1 642 000,00 \$
Montant total des coûts:	6 833.67

*Le total "Nombre de logements créés" ne contient pas le nombre de logements créés des permis révoqués.
Le total "Nombre de logements supprimés" ne contient pas le nombre de logements supprimés des permis révoqués.
Le total "Valeur totale des travaux" ne contient pas la valeur des travaux des permis révoqués.*



VILLE DE SAINT-HYACINTHE

Liste des permis généraux et certificats émis

Permis/ Cert.	Type / Nature / Matricule / Cadastre	Propriétaire/Entrepreneur/Emplacement/ Secteur	Nb. log. Créé(s) / Supprimé(s)	Émission / Début / Fin prévue	Valeur	Montant	Reçu
Permis 2015-01643	Raccordement services d'aqueduc et d'égouts <i>Industrie à incidences faibles</i> 4657-10-3084-0-000-0000 3515966	JEFO LOGISTIQUE INC Transport Raynald Boulay & Fils 8200 AVENUE EMILIEEN-LETARTE		17/11/2015 18/11/2015 18/12/2015	0,00 \$	90,06 \$	201501946
Permis 2015-01644	Travaux dans l'emprise de rue <i>Industrie à incidences faibles</i> 4657-10-3084-0-000-0000 3515966	JEFO LOGISTIQUE INC Transport Raynald Boulay & Fils 8200 AVENUE EMILIEEN-LETARTE		17/11/2015 18/11/2015 24/11/2015	0,00 \$	119,70 \$	201501945
Permis 2015-02032	Agrandissement de bâtiment <i>Industrie à incidences moyennes à fortes</i> 4657-41-3460-0-000-0000 1700561	BETONS PREFABRIQUES SYM-TECH INC (LES) Arri Construction Inc. 8600 AVENUE OUIMET		04/11/2015 02/11/2015 01/07/2016	450 000,00 \$	1 125,00 \$	201501849
Certificat 2015-02039	Enseigne <i>Industrie agroalimentaire à incidences faibles</i> 4454-45-9167-0-000-0000 1967792	IMMEUBLES ROBIN INC (LES) LES BRASSEURS DU MONDE 6600 BOULEVARD CHOQUETTE		05/11/2015 23/11/2015 23/12/2015	0,00 \$	50,00 \$	201501899
Permis 2015-02071	Transformation / Rénovation de bâtiment <i>Industrie à incidences faibles</i> 4654-23-3450-0-000-0000 1966749	9328-7928 Québec inc. CONSTRUCTION DENIS RIVARD 2880 RUE CARTIER		16/11/2015 02/11/2015 03/04/2017	250 000,00 \$	625,00 \$	201501923

Permis 2015-02092	Transformation / Rénovation de bâtiment <i>Industrie agroalimentaire à incidences faibles</i> 4454-84-6416-0-000-0000 5012903	YOPLAIT LIBERTE CANADA CIE Arri Construction Inc. 6285 BOULEVARD CHOQUETTE		19/11/2015 19/11/2015 29/02/2016	60 000,00 \$	150,00 \$	201501942
Permis 2015-02100	Raccordement services d'aqueduc et d'égouts <i>Industriel</i> 4556-99-1867-0-000-0000 5557627	9099-2595 QUEBEC INC Entreprises Luc Beauregard 5640 RUE BARRE		23/11/2015 23/11/2015 23/12/2015	0,00 \$	90,06 \$	201501953
Permis 2015-02101	Transformation / Rénovation de bâtiment <i>Industriel</i> 4657-20-9292-0-000-0000 1700562	NUTRECO CANADA INC Construction Bugère inc. 8175-8195 AVENUE DUPLESSIS		23/11/2015 20/11/2015 18/12/2015	795 000,00 \$	1 987,50 \$	201501958
Permis 2015-02102	Travaux dans l'emprise de rue <i>Industriel</i> 4556-99-1867-0-000-0000 5557627	9099-2595 QUEBEC INC Entreprises Luc Beauregard 5640 RUE BARRE		23/11/2015 23/11/2015 29/11/2015	0,00 \$	119,70 \$	201501954

Nombre de logements créés	0
Nombre de logements supprimés	0
Nombre total de permis/cert.:	9
Valeur totale des travaux:	1 555 000,00 \$
Montant total des coûts:	4 357.02

*Le total "Nombre de logements créés" ne contient pas le nombre de logements créés des permis révoqués.
Le total "Nombre de logements supprimés" ne contient pas le nombre de logements supprimés des permis révoqués.
Le total "Valeur totale des travaux" ne contient pas la valeur des travaux des permis révoqués.*



VILLE DE SAINT-HYACINTHE

Liste des permis généraux et certificats émis

Permis/ Cert.	Type / Nature / Matricule / Cadastre	Propriétaire/Entrepreneur/Emplacement/ Secteur	Nb. log. Créé(s) / Supprimé(s)	Émission / Début / Fin prévue	Valeur	Montant	Reçu
Permis 2015-02036	Agrandissement de bâtiment <i>Institution structurante de la région</i> 4553-63-8103-0-000-0000 5457493 A	C E G E P DE SAINT-HYACINTHE Les Constructions Dutran inc. 3000 AVENUE BOULLE		05/11/2015 02/11/2015 01/06/2016	7 399 500,00 \$	18 498,75 \$	201501940
Certificat 2015-02045	Enseigne <i>Institution non structurante de la Ville</i> 4754-27-1764-0-000-0000 1438476	COMMISSION SCOLAIRE DE SAINT-HYACINTHE COMMISSION SCOLAIRE DE SAINT-HYACINTHE 2425-2475 BOULEVARD LAFRAMBOISE		09/11/2015 09/11/2015 27/11/2015	5 000,00 \$	50,00 \$	201501910
Permis 2015-02088	Transformation / Rénovation de bâtiment <i>Institution structurante de la région</i> 4653-14-2243-0-000-0000 1969208,1969209 P	MINISTERE DE L'AGRICULTURE Construction Bugère inc. 3230 RUE SICOTTE		18/11/2015 30/11/2015 30/03/2016	261 800,00 \$	654,50 \$	201501941

Nombre de logements créés	0
Nombre de logements supprimés	0
Nombre total de permis/cert.:	3
Valeur totale des travaux:	7 666 300,00 \$
Montant total des coûts:	19 203.25

Le total "Nombre de logements créés" ne contient pas le nombre de logements créés des permis révoqués.
Le total "Nombre de logements supprimés" ne contient pas le nombre de logements supprimés des permis révoqués.
Le total "Valeur totale des travaux" ne contient pas la valeur des travaux des permis révoqués.



VILLE DE SAINT-HYACINTHE

Liste des permis généraux et certificats émis

Permis/ Cert.	Type / Nature / Matricule / Cadastre	Propriétaire/Entrepreneur/Emplacement/ Secteur	Nb. log. Créé(s) / Supprimé(s)	Émission / Début / Fin prévue	Valeur	Montant	Reçu
Permis 2015-02001	Transformation / Rénovation de bâtiment <i>Unifamiliale isolée</i> 4754-57-2997-0-000-0000 1438694	CHAGNON JEAN-PIERRE CHAGNON JEAN-PIERRE 2245 AVENUE BEAUPARLANT		02/11/2015 02/11/2015 30/11/2015	5 000,00 \$	50,00 \$	201501859
Permis 2015-02002	Agrandissement de bâtiment <i>Unifamiliale isolée</i> 5155-88-2925-0-000-0000 4946016	BLANCHETTE MARIE SUSAN PONTES 5045-5055 BOULEVARD LAURIER EST		02/11/2015 03/11/2015 02/05/2016	25 000,00 \$	62,50 \$	201501862
Permis 2015-02003	Utilisation de l'emprise de rue et équipements municipaux <i>Unifamiliale jumelée</i> 4955-41-9380-0-000-0000 1296027	LETOURNEAU DAVID Excavation Léon Déry Inc. 2036-2040 RUE LEDOUX		02/11/2015 02/11/2015 08/11/2015	0,00 \$	119,70 \$	201501867
Certificat 2015-02004	Captage des eaux souterraines (Puits) <i>Unifamiliale isolée</i> 5055-15-4698-0-000-0000 2038396	POIRIER JEAN-LOUIS KLIMFAX 3130 RUE BERNARD		02/11/2015 30/10/2015 30/11/2015	23 500,00 \$	58,75 \$	201501863
Permis 2015-02005	Construction Nouvelle <i>Bifamiliale jumelée</i> 4652-35-3299-0-000-0000 5451328,5451343 PC	PLACEMENTS MASKA LTEE CONSTRUCTION V.C.L. INC. 15320-15324 CARRE RENE-BELISLE	2	02/11/2015 05/11/2015 31/03/2016	342 500,00 \$	400,00 \$	201501885
Permis 2015-02007	Raccordement services d'aqueduc et d'égouts <i>Bifamiliale jumelée</i> 4652-35-3299-0-000-0000 5451328,5451343 PC	PLACEMENTS MASKA LTEE 15320-15324 CARRE RENE-BELISLE		02/11/2015	0,00 \$	90,06 \$	201501885

Permis 2015-02013	Transformation / Rénovation de bâtiment <i>Unifamiliale isolée</i> 4855-27-4181-0-000-0000 1700944	D'ANJOU GUY CONCEPT RÉNOVATION ANDRÉ PLANTE 2140 AVENUE VEZINA		03/11/2015 03/11/2015 09/11/2015	10 000,00 \$	50,00 \$	201501866
Permis 2015-02014	Construction Nouvelle <i>Bifamiliale jumelée</i> 4652-36-2506-0-000-0000 5451327,5451343 PC	PLACEMENTS MASKA LTEE CONSTRUCTION V.C.L. INC. 15330-15334 CARRE RENE-BELISLE	2	03/11/2015 05/11/2015 31/03/2016	342 500,00 \$	400,00 \$	201501885
Permis 2015-02015	Raccordement services d'aqueduc et d'égouts <i>Bifamiliale jumelée</i> 4652-36-2506-0-000-0000 5451327,5451343 PC	PLACEMENTS MASKA LTEE 15330-15334 CARRE RENE-BELISLE		03/11/2015	0,00 \$	90,06 \$	201501885
Permis 2015-02016	Utilisation de l'emprise de rue et équipements municipaux <i>Trifamiliale isolée</i> 4853-04-2641-0-000-0000 1297712	RATELLE CLAUDE RATELLE CLAUDE 1985-1995 RUE SAINT-CHARLES		03/11/2015 05/11/2015 11/11/2015	0,00 \$	119,70 \$	201501877
Permis 2015-02017	Agrandissement de bâtiment <i>Unifamiliale isolée</i> 5055-06-2435-0-000-0000 2037789	ST-PIERRE EMMANUEL GUY FOURNIER CONSTRUCTION INC. 2945 RUE GODBOUT		03/11/2015 01/10/2015 30/11/2015	5 000,00 \$	50,00 \$	201501892
Certificat 2015-02018	Clôture <i>Unifamiliale isolée</i> 5155-99-5284-0-000-0000 2036809	BOISSY PASCAL GESTION ISABELLE G INC. 14490 AVENUE LAMBERT-GRENIER		03/11/2015 03/11/2015 31/12/2015	2 000,00 \$	50,00 \$	201501868
Permis 2015-02019	Transformation / Rénovation de bâtiment <i>Unifamiliale isolée</i> 4754-47-5148-0-000-0000 1438588	MC DUFF YVON ENTREPRISES ANDRÉ ET JOCELYN 2259 AVENUE BERNIER		03/11/2015 03/11/2015 25/12/2015	4 100,00 \$	50,00 \$	201501870
Certificat 2015-02020	Abattage d'arbres <i>Résidence: 5-6 logis isolés</i> 4451-23-9021-0-000-0000 2255505	CHICOINE MICHELINE À VENIR 6655-6665 BOULEVARD LAURIER OUEST		03/11/2015 27/10/2015 30/06/2016	1 000,00 \$	25,00 \$	201501777
Permis 2015-02021	Travaux dans l'emprise de rue - Sciage de bordures et trottoirs <i>Unifamiliale isolée</i> 4953-60-5055-0-000-0000 4803745	CONSTRUCTIONS STEVE MORIN INC (LES) 18060 AVENUE DES JARDINIERS		03/11/2015 03/11/2015 03/12/2015	0,00 \$	208,22 \$	201501872

Permis 2015-02022	Bâtiment accessoire / de service <i>Unifamiliale en rangée</i> 4452-81-0143-0-000-0000 3743071,3743072	FOKOUO GUY ROGER FOKOUO GUY ROGER 5720 IMPASSE MARCEL-BREAULT		03/11/2015 03/11/2015 30/11/2015	2 000,00 \$	50,00 \$	201501871
Permis 2015-02023	Utilisation de l'emprise de rue et équipements municipaux <i>Unifamiliale isolée</i> 4754-68-0197-0-000-0000 1438741	POITRAS DENIS Excavation Pierre Laramée 2244 AVENUE LAMOTHE		04/11/2015 04/11/2015 10/11/2015	0,00 \$	119,70 \$	201501873; 201501875; 201501876
Permis 2015-02025	Raccordement services d'aqueduc et d'égouts <i>Trifamiliale isolée</i> 4754-59-7615-0-000-0000 1438737	CHOQUETTE JEAN-PIERRE Excavation Patrick Chagnon Inc. 2260-2264 AVENUE LAMOTHE		04/11/2015 04/11/2015 04/12/2015	0,00 \$	90,06 \$	201501890
Permis 2015-02026	Utilisation de l'emprise de rue et équipements municipaux <i>Trifamiliale isolée</i> 4754-59-7615-0-000-0000 1438737	CHOQUETTE JEAN-PIERRE Excavation Patrick Chagnon Inc. 2260-2264 AVENUE LAMOTHE		04/11/2015 04/11/2015 10/11/2015	0,00 \$	119,70 \$	201501891
Permis 2015-02027	Raccordement services d'aqueduc et d'égouts <i>Résidence: 5-6 logis isolés</i> 4451-23-9021-0-000-0000 5730360	CHICOINE MICHELINE Excavation Michel Bernier Inc. 6671-6681 BOULEVARD LAURIER OUEST		04/11/2015 05/11/2015 04/12/2015	0,00 \$	90,06 \$	201501886
Permis 2015-02028	Transformation / Rénovation de bâtiment <i>Trifamiliale isolée</i> 4855-41-7451-0-000-0000 1701951	HETU HUGUES CONSTRUCTION FRANCOIS MALO 961-965 RUE GIROUARD EST		04/11/2015 03/11/2015 30/11/2015	18 000,00 \$	50,00 \$	201501894
Permis 2015-02029	Transformation / Rénovation de bâtiment <i>Trifamiliale isolée</i> 4752-57-8588-0-000-0000 1296963	YAN BLANCHARD YAN BLANCHARD 16170 AVENUE SAINT-CLEMENT		04/11/2015 05/11/2015 20/11/2015	15 000,00 \$	50,00 \$	201501878
Permis 2015-02031	Travaux dans l'emprise de rue <i>Résidence: 5-6 logis isolés</i> 4451-23-9021-0-000-0000 5730360	CHICOINE MICHELINE Excavation Michel Bernier Inc. 6671-6681 BOULEVARD LAURIER OUEST		04/11/2015 05/11/2015 11/11/2015	0,00 \$	119,70 \$	201501887

Certificat 2015-02034	Enseigne <i>Résidence communautaire : 25 chambres et plus</i> 4753-57-0799-0-000-0000 1965763	9283-9315 QUEBEC INC SPORT MÉDIA 805 AVENUE RAYMOND		04/11/2015 03/11/2015 30/11/2015	3 100,00 \$	50,00 \$	201501896
Permis 2015-02035	Transformation / Rénovation de bâtiment <i>Unifamiliale isolée</i> 5156-86-8247-0-000-0000 2038087	LUSSIER SEBASTIEN LUSSIER SEBASTIEN 5695 RUE DES SEIGNEURS EST		05/11/2015 03/11/2015 31/12/2015	5 200,00 \$	50,00 \$	
Certificat 2015-02037	Changement d'usage ou de destination <i>Unifamiliale isolée</i> 4549-55-0275-0-000-0000 1969071	LABONTE SYLVAIN LABONTE SYLVAIN 6815 RUE FRONTENAC		05/11/2015 01/09/2015 30/09/2015	250,00 \$	100,00 \$	201501902
Certificat 2015-02038	Enseigne <i>Unifamiliale isolée</i> 4549-55-0275-0-000-0000 1969071	LABONTE SYLVAIN SUPERNÉON ENSEIGNES 6815 RUE FRONTENAC		05/11/2015 01/09/2015 30/09/2015	290,00 \$	50,00 \$	201501902
Permis 2015-02041	Utilisation de l'emprise de rue et équipements municipaux <i>Unifamiliale isolée</i> 4954-11-6285-0-000-0000 1298310	VALOIS CLAUDE EXCAVATION DALPÉ 16065 AVENUE MERCURE		06/11/2015 06/11/2015 12/11/2015	0,00 \$	119,70 \$	201501895
Permis 2015-02042	Démolition <i>Trifamiliale isolée</i> 4456-38-7306-0-000-0000 2256936	GAGNE ERIC GAGNE ERIC 6820-6830 BOULEVARD LAFRAMBOISE	3	06/11/2015 09/11/2015 25/12/2015	5 000,00 \$	50,00 \$	201501897
Permis 2015-02044	Transformation / Rénovation de bâtiment <i>Unifamiliale isolée</i> 5053-05-1684-0-000-0000 1298143	BOUSQUET RENE JASEN TOUCHETTE 1165 RUE D'AMOUR		06/11/2015 13/11/2015 30/12/2015	12 000,00 \$	50,00 \$	201501900
Permis 2015-02046	Transformation / Rénovation de bâtiment <i>Résidence 4 logis isolés</i> 4754-43-6505-0-000-0000 1438388	GUERTIN DANIEL GUERTIN DANIEL 2070 AVENUE SAINT-JOSEPH		09/11/2015 09/11/2015 15/12/2015	15 000,00 \$	50,00 \$	201501901
Permis 2015-02047	Transformation / Rénovation de bâtiment <i>Unifamiliale isolée</i> 5256-43-1125-0-000-0000 3807128	DEFONDS PIERRE DEFONDS PIERRE 14555 AVENUE DES ERABLES-ARGENTES		09/11/2015 15/11/2015 01/08/2016	9 500,00 \$	50,00 \$	201501903

Permis 2015-02048	Transformation / Rénovation de bâtiment <i>Unifamiliale isolée</i> 4755-74-6265-0-000-0000 1439145	BRODEUR ANDRE RÉNOVATION J.G. DAUDELIN 2375 AVENUE ST-GERMAIN		09/11/2015 15/11/2015 23/11/2015	1 250,00 \$	50,00 \$	201501905
Permis 2015-02050	Transformation / Rénovation de bâtiment <i>Bifamiliale isolée</i> 4754-50-6168-0-000-0000 1439950	TANGUAY MARIE TANGUAY MARIE 1055 AVENUE SAINT-DOMINIQUE		09/11/2015 09/11/2015 09/11/2016	10 000,00 \$	50,00 \$	201501906
Permis 2015-02051	Transformation / Rénovation de bâtiment <i>Unifamiliale isolée</i> 4953-07-2665-0-000-0000 1296358	MATHIEU LEMAY BLANCHARD MATHIEU LEMAY BLANCHARD 16480 AVENUE JEAN-LOCAS		09/11/2015 09/11/2015 30/11/2015	10 000,00 \$	50,00 \$	201501907
Permis 2015-02053	Bâtiment accessoire / de service <i>Résidence : 7-8 logis isolés</i> 4652-08-8876-0-000-0000 1966993	BEAUCHEMIN PATRICK BEAUCHEMIN PATRICK 1045-1055 AVENUE BOULLE		10/11/2015 11/11/2015 14/11/2015	300,00 \$	50,00 \$	201501908
Permis 2015-02054	Transformation / Rénovation de bâtiment <i>Unifamiliale jumelée</i> 4853-91-0450-0-000-0000 1298937	ROUSSEAU MARTIN CONSTRUCTIONS LESSARD ET ASSOCIÉS 16960 AVENUE SAVARD		11/11/2015 12/11/2015 11/11/2016	20 000,00 \$	50,00 \$	201501909
Permis 2015-02055	Raccordement services d'aqueduc et d'égouts <i>Unifamiliale isolée</i> 4652-23-8141-0-000-0000 4816898,4816900 PC	LAPLANTE CHRISTIAN EXCAVATION GIRMA INC. 4330 RUE SAINT-PIERRE OUEST		11/11/2015 11/11/2015 11/12/2015	0,00 \$	90,06 \$	201501915
Permis 2015-02057	Agrandissement de bâtiment <i>Unifamiliale isolée</i> 4550-87-5611-0-000-0000 1968377	SÉBASTIEN LANDRY S.M.G. RÉNOVATIONS INC. 5820 RUE FRONTENAC		11/11/2015 09/11/2015 01/01/2016	15 000,00 \$	50,00 \$	201501913
Permis 2015-02058	Travaux dans l'emprise de rue - Sciage de bordures et trottoirs <i>Unifamiliale isolée</i> 4654-81-6116-0-000-0000 1966883	BEAUDOIN MARIO 2565 RUE DUVERNAY		11/11/2015 11/11/2015 11/12/2015	0,00 \$	86,16 \$	201501912
Permis 2015-02059	Transformation / Rénovation de bâtiment <i>Unifamiliale isolée</i> 4953-70-7129-0-000-0000 4803755	PION MICHAEL PION MICHAEL 17915 AVENUE DES JARDINIERS		11/11/2015 11/11/2015 30/01/2016	800,00 \$	50,00 \$	201501911

Permis 2015-02060	Construction Nouvelle <i>Unifamiliale jumelée</i> 4852-37-5743-0-000-0000 4915112	9122-6787 QUEBEC INC CONSTRUCTIONS MORISSETTE & CADRAN INC 2185 AVENUE PHILIPPE-LORD	1	12/11/2015 23/11/2015 31/05/2016	225 000,00 \$	300,00 \$	201501930
Permis 2015-02061	Raccordement services d'aqueduc et d'égouts <i>Unifamiliale jumelée</i> 4852-37-5743-0-000-0000 4915112	9122-6787 QUEBEC INC 2185 AVENUE PHILIPPE-LORD		12/11/2015	0,00 \$	90,06 \$	201501930
Permis 2015-02062	Construction Nouvelle <i>Unifamiliale jumelée</i> 4852-37-4441-0-000-0000 4915113	9122-6787 QUEBEC INC CONSTRUCTIONS MORISSETTE & CADRAN INC 2195 AVENUE PHILIPPE-LORD	1	12/11/2015 23/11/2015 31/05/2016	225 000,00 \$	300,00 \$	201501930
Permis 2015-02063	Raccordement services d'aqueduc et d'égouts <i>Unifamiliale jumelée</i> 4852-37-4441-0-000-0000 4915113	9122-6787 QUEBEC INC 2195 AVENUE PHILIPPE-LORD		12/11/2015	0,00 \$	90,06 \$	201501930
Permis 2015-02064	Transformation / Rénovation de bâtiment <i>Unifamiliale isolée</i> 4456-26-7891-0-000-0000 2256108	VINCENT LACASSE CONSTRUCTION LESSARD 6960 RUE DU CLOCHER		12/11/2015 13/11/2015 30/12/2015	7 500,00 \$	50,00 \$	201501914
Permis 2015-02065	Transformation / Rénovation de bâtiment <i>Unifamiliale isolée</i> 4955-97-2788-0-000-0000 2038945	AUBE ROBERT AUBE ROBERT 12515 AVENUE TOUPIN		13/11/2015 23/11/2015 14/12/2015	800,00 \$	50,00 \$	201501917
Permis 2015-02066	Transformation / Rénovation de bâtiment <i>Unifamiliale isolée</i> 5055-99-4624-0-000-0000 2037705	MARCHAND NICOLAS GIRKO CONSTRUCTION 4220 RUE FELIX-LECLERC		13/11/2015 01/12/2015 25/12/2015	20 000,00 \$	50,00 \$	201501918
Permis 2015-02067	Utilisation de l'emprise de rue et équipements municipaux <i>Unifamiliale isolée</i> 4954-11-6285-0-000-0000 1298310	VALOIS CLAUDE EXCAVATION DALPÉ 16065 AVENUE MERCURE		13/11/2015 16/11/2015 22/11/2015	0,00 \$	119,70 \$	201501920; 201501931

Permis 2015-02072	Travaux dans l'emprise de rue - Sciage de bordures et trottoirs <i>Unifamiliale jumelée</i> 4852-37-5743-0-000-0000 4915112	9122-6787 QUEBEC INC 2185 AVENUE PHILIPPE-LORD		16/11/2015 16/11/2015 16/12/2016	0,00 \$	233,35 \$	201501929
Permis 2015-02073	Travaux dans l'emprise de rue - Sciage de bordures et trottoirs <i>Unifamiliale jumelée</i> 4852-37-4441-0-000-0000 4915113	9122-6787 QUEBEC INC 2195 AVENUE PHILIPPE-LORD		16/11/2015	0,00 \$	251,30 \$	201501928
Permis 2015-02074	Transformation / Rénovation de bâtiment <i>Unifamiliale isolée</i> 4455-19-8966-0-000-0000 2255753	DESAUTELS VIOLETTE TOITURES IDÉALES 6020 AVENUE PINARD		16/11/2015 17/11/2015 21/11/2015	14 500,00 \$	50,00 \$	201501924
Permis 2015-02075	Travaux dans l'emprise de rue - Sciage de bordures et trottoirs <i>Unifamiliale isolée</i> 4955-83-0117-0-000-0000 2037859	BONIN BERNARD 2525 RUE BERNARD		17/11/2015 17/11/2015 17/12/2015	0,00 \$	104,11 \$	201501925
Permis 2015-02076	Transformation / Rénovation de bâtiment <i>Unifamiliale isolée</i> 5356-71-2958-0-000-0000 1840732	PORCHERIES I P F SENC (LES) PORCHERIES I P F SENC (LES) 6475-6485 4E RANG		17/11/2015 20/11/2015 25/12/2015	5 000,00 \$	50,00 \$	201501926
Permis 2015-02078	Utilisation de l'emprise de rue et équipements municipaux <i>Résidence 4 logis isolés</i> 4853-49-2023-0-000-0000 1439477,1439479	9313-7354 QUEBEC INC 9313-7354 QUEBEC INC 105-109 AVENUE DE LA CONCORDE NORD		17/11/2015 17/11/2015 23/11/2015	0,00 \$	119,70 \$	
Certificat 2015-02079	Installation septique <i>Unifamiliale isolée</i> 5153-69-7754-0-000-0000 2037002	FERME DES ROSALIES (2005) INC Excavation Yvon Loubier Enr. 3455 RUE DES SEIGNEURS EST		17/11/2015 18/11/2015 21/11/2015	12 500,00 \$	50,00 \$	201501933
Certificat 2015-02080	Installation septique <i>Unifamiliale isolée</i> 5154-71-5132-0-000-0000 2036789	FERME DES ROSALIES (2005) INC Excavation Yvon Loubier Enr. 3575 RUE DES SEIGNEURS EST		17/11/2015 18/11/2015 21/11/2015	12 500,00 \$	50,00 \$	201501933

Permis 2015-02084	Construction Nouvelle <i>Résidence : 7-8 logis isolés</i> 4752-95-8307-0-000-0000 5577970	9122-6787 QUEBEC INC Constructions Grantham 2521-2535 RUE DES SEIGNEURS OUEST	8	18/11/2015 15/11/2015 31/03/2016	1 050 000,00 \$	1 115,00 \$	201501937
Permis 2015-02085	Bâtiment accessoire / de service <i>Résidence : 7-8 logis isolés</i> 4752-95-8307-0-000-0000 5577970	9122-6787 QUEBEC INC Constructions Grantham 2521-2535 RUE DES SEIGNEURS OUEST		18/11/2015 15/11/2015 31/03/2016	14 200,00 \$	50,00 \$	201501937
Permis 2015-02089	Agrandissement de bâtiment <i>Unifamiliale isolée</i> 4551-07-7823-0-000-0000 1968018	DESCHESNES DAVID DESCHESNES DAVID 5715 AVENUE THEROUX		18/11/2015 10/11/2015 31/05/2017	100 000,00 \$	250,00 \$	201501956
Permis 2015-02090	Transformation / Rénovation de bâtiment <i>Unifamiliale isolée</i> 4954-13-1628-0-000-0000 1297321	LETOURNEAU VINCENT FENÊTRES QUÉBÉCOISES 15815 AVENUE POULIOT		19/11/2015 19/11/2015 21/11/2015	4 000,00 \$	50,00 \$	201501938
Permis 2015-02093	Transformation / Rénovation de bâtiment <i>Unifamiliale isolée</i> 4855-88-5588-0-000-0000 1701516	RAVENELLE NATHALIE RAVENELLE NATHALIE 11765 AVENUE RIGAUD		19/11/2015 01/08/2015 31/08/2015	2 500,00 \$	50,00 \$	
Permis 2015-02095	Transformation / Rénovation de bâtiment <i>Unifamiliale isolée</i> 5053-06-3697-0-000-0000 1295745	TAKLA CAROLINE Girko Construction 17465 AVENUE DE LA PHILHARMONIQUE		19/11/2015 21/11/2015 30/06/2016	35 000,00 \$	87,50 \$	201501943
Permis 2015-02096	Bâtiment accessoire / de service <i>Unifamiliale isolée</i> 4854-82-2326-0-000-0000 1298316	POIRIER ROBIN École Professionnel de Saint-Hyacinthe 15375 AVENUE SAINT-LUC		19/11/2015 19/11/2015 22/11/2015	1 700,00 \$	50,00 \$	201501939
Permis 2015-02097	Transformation / Rénovation de bâtiment <i>Bifamiliale isolée</i> 4953-32-8351-0-000-0000 1298577	ST-CYR BERNARD ENTREPRISE ANTONY ST-LAURENT 17255 AVENUE CENTRALE		20/11/2015 20/11/2015 30/06/2016	30 000,00 \$	75,00 \$	201501948
Permis 2015-02098	Transformation / Rénovation de bâtiment <i>Unifamiliale isolée</i> 4654-50-5261-0-000-0000 1966865	LEDOUX MAXIME LEDOUX MAXIME 2405 AVENUE DUMESNIL		20/11/2015 01/12/2015 30/04/2016	1 800,00 \$	50,00 \$	201501952

Permis 2015-02103	Bâtiment accessoire / de service <i>Unifamiliale isolée</i> 4953-70-5842-0-000-0000 4803756	LAVOIE VICKY Cabanon fontaine 17895 AVENUE DES JARDINIERS		23/11/2015 23/11/2015 12/12/2015	4 000,00 \$	50,00 \$	201501955
Permis 2015-02108	Transformation / Rénovation de bâtiment <i>Unifamiliale isolée</i> 4955-57-9692-0-000-0000 1701774	PELOQUIN STEPHANE ÉLISE ST-GERMAIN 12210 RUE DU POITOU		24/11/2015 24/11/2015 27/02/2016	8 000,00 \$	50,00 \$	201501957
Certificat 2015-02110	Clôture <i>Unifamiliale isolée</i> 4552-43-7575-0-000-0000 1967541	BRETON JACQUES CLÔTURE DES PATRIOTES 4840 RUE MARICOURT		24/11/2015 26/11/2015 18/12/2015	3 000,00 \$	50,00 \$	201501961
Permis 2015-02112	Transformation / Rénovation de bâtiment <i>Unifamiliale isolée</i> 4256-96-2736-0-000-0000 2256311	NIQUETTE MARIE-JOSEE Martin Larocque 7845 BOULEVARD LAFRAMBOISE		24/11/2015 26/11/2015 01/06/2016	9 000,00 \$	50,00 \$	201501963
Certificat 2015-02113	Changement d'usage ou de destination <i>Commerce associable à la résidence</i> 4356-96-1203-0-000-0000 2256146	ROZON MARTIN Cathy Rocheleau 6610 AVENUE BOULANGER		25/11/2015 01/01/2016	0,00 \$	100,00 \$	201501974
Permis 2015-02114	Raccordement services d'aqueduc et d'égouts <i>Résidence : 7-8 logis isolés</i> 4752-95-8307-0-000-0000 5577970	9122-6787 QUEBEC INC Constructions Grantham 2521-2535 RUE DES SEIGNEURS OUEST		25/11/2015 27/11/2015 27/12/2015	0,00 \$	90,06 \$	201501971
Permis 2015-02115	Transformation / Rénovation de bâtiment <i>Unifamiliale isolée</i> 4356-96-1203-0-000-0000 2256146	ROZON MARTIN Cathy Rocheleau 6610 AVENUE BOULANGER		25/11/2015 21/11/2015 31/12/2015	8 000,00 \$	50,00 \$	201501974
Permis 2015-02116	Transformation / Rénovation de bâtiment <i>Unifamiliale isolée</i> 4551-74-1627-0-000-0000 1967352	HARRISON JEAN-JACQUES Construction GR Plante Inc. 5410 RUE GOUIN		25/11/2015 02/12/2015 28/05/2016	120 000,00 \$	300,00 \$	201501970
Permis 2015-02117	Transformation / Rénovation de bâtiment <i>Unifamiliale isolée</i> 4456-26-3444-0-000-0000 2256077	LE BOUTHILLIER JULIE Monsieur RÉnove-Tout Enr 6985 RUE DU CLOCHER		25/11/2015 30/11/2015 07/12/2015	2 500,00 \$	50,00 \$	201501968

Certificat 2015-02120	Installation septique <i>Unifamiliale isolée</i> 5052-80-7073-0-000-0000 5241887	CHAPUT LADOUCEUR JULIE EXCAVATION VINCENT MESSIER 19600 AVENUE SAINT-LOUIS		25/11/2015 26/11/2015 28/11/2015	18 000,00 \$	50,00 \$	201501973
Permis 2015-02123	Transformation / Rénovation de bâtiment <i>Unifamiliale isolée</i> 4754-56-7147-0-000-0000 1438598	LANEVILLE CHARLES VITROTEC 1375 RUE PAPINEAU		27/11/2015 01/12/2015 05/12/2015	2 400,00 \$	50,00 \$	201501976
Permis 2015-02124	Démolition <i>Unifamiliale isolée</i> 4153-42-6951-0-000-0000 2255604	LAMONTAGNE MELISSA MARTIN MICHAUD 8230 GRAND RANG	1	27/11/2015 01/04/2016 31/10/2016	8 000,00 \$	50,00 \$	201501978; 201501983; 201501984
Permis 2015-02126	Transformation / Rénovation de bâtiment <i>Maison mobile</i> 4356-25-7270-0-000-0000 2256294	LEMELIN MARIO LEMELIN MARIO 6535 AVENUE SANSOUCY		27/11/2015 27/11/2015 25/12/2015	5 000,00 \$	50,00 \$	201501979
Permis 2015-02127	Travaux dans l'emprise de rue <i>Bifamiliale isolée</i> 4858-52-9542-0-000-0000 1702308	LAFORTUNE DANIEL LAFLAMME ET MÉNARD 7705 CHEMIN DU RAPIDE-PLAT NORD		30/11/2015 30/11/2015 06/12/2015	0,00 \$	119,70 \$	201501980
Permis 2015-02128	Raccordement services d'aqueduc et d'égouts <i>Bifamiliale isolée</i> 4858-52-9542-0-000-0000 1702308	LAFORTUNE DANIEL LAFLAMME ET MÉNARD 7705 CHEMIN DU RAPIDE-PLAT NORD		30/11/2015 30/11/2015 30/12/2015	0,00 \$	90,06 \$	201501980
Permis 2015-02129	Construction Nouvelle <i>Unifamiliale isolée</i> 5055-29-3307-0-000-0000 2038773	FERME G E GIARD SENC FERME G E GIARD SENC 3705 CHEMIN GIARD	1	30/11/2015 01/10/2015 31/12/2015	300 000,00 \$	300,00 \$	201501982
Certificat 2015-02130	Installation septique <i>Unifamiliale isolée</i> 5055-29-3307-0-000-0000 2038773	FERME G E GIARD SENC À VENIR 3705 CHEMIN GIARD		30/11/2015 01/04/2016 30/06/2016	16 000,00 \$	50,00 \$	201501982

Permis 2015-02131	Raccordement services d'aqueduc et d'égouts <i>Unifamiliale isolée</i> 5055-29-3307-0-000-0000 2038773	FERME G E GIARD SENC 3705 CHEMIN GIARD		30/11/2015	0,00 \$	90,06 \$	201501982
----------------------	--	---	--	------------	---------	----------	-----------

Nombre de logements créés	15
Nombre de logements supprimés	4
Nombre total de permis/cert.:	84
Valeur totale des travaux:	3 169 190,00 \$
Montant total des coûts:	8 984.79

*Le total "Nombre de logements créés" ne contient pas le nombre de logements créés des permis révoqués.
Le total "Nombre de logements supprimés" ne contient pas le nombre de logements supprimés des permis révoqués.
Le total "Valeur totale des travaux" ne contient pas la valeur des travaux des permis révoqués.*



Imprimé le 01 décembre 2015

Type de demande: * Tous les types

Etape: * Toutes les étapes

Etat: * Tous les états

Période du 01/11/2015 au 30/11/2015

Rapport des dossiers d'urbanisme

Ville de Saint-Hyacinthe

Tous les dossiers

PIIA (Plan d'implantation et d'intégration architecturale)							
No demande Date demande	Propriétaire / Emplacement		Demandeur			Demande annulée	Date complétée
2015-30531 16/11/2015	9096-9734 QUEBEC INC 1255- RUE DELORME, Code invalide - District		LE GROUPE BELLUS CONSTRUCTION INC. 3820 RUE ISABELLE, LOCAL E			__/__/__	__/__/__
	Processus d'adoption	Date prévue	Date effectuée	Responsable	Délai (jours)	État	No résolution
	Recommandation du CCU	__/__/__	__/__/__			Non définie	
	Présentation au conseil	__/__/__	__/__/__	Yvan Gatien, Directeur		Non définie	
	Décision du conseil	__/__/__	__/__/__	Yvan Gatien, Directeur		Non définie	
No demande Date demande	Propriétaire / Emplacement		Demandeur			Demande annulée	Date complétée
2015-30535 05/11/2015	KOCA SULEYMAN 575- AVENUE MONDOR, Code invalide - District		MEHMET AKYOL 2145 RUE PALARDY			__/__/__	__/__/__
	Processus d'adoption	Date prévue	Date effectuée	Responsable	Délai (jours)	État	No résolution
	Recommandation du CCU	__/__/__	__/__/__			Non définie	
	Présentation au conseil	__/__/__	__/__/__	Yvan Gatien, Directeur		Non définie	
	Décision du conseil	__/__/__	__/__/__	Yvan Gatien, Directeur		Non définie	
No demande Date demande	Propriétaire / Emplacement		Demandeur			Demande annulée	Date complétée
2015-30538 11/11/2015	CORPORATION DU SEMINAIRE DE ST-HYACINTHE D'YAMASKA 700- RUE GIROUARD EST, Code invalide - District		COMMISSION SCOLAIRE DE SAINT-HYACINTHE 2255, AV SAINTE-ANNE			__/__/__	__/__/__
	Processus d'adoption	Date prévue	Date effectuée	Responsable	Délai (jours)	État	No résolution
	Recommandation du CCU	__/__/__	__/__/__			Non définie	

	Présentation au conseil	__/__/__	__/__/__	Yvan Gatien, Directeur		Non définie	
	Décision du conseil	__/__/__	__/__/__	Yvan Gatien, Directeur		Non définie	
No demande Date demande	Propriétaire / Emplacement			Demandeur		Demande annulée	Date complétée
2015-30540 11/11/2015	CORPORATION DU SEMINAIRE DE ST-HYACINTHE D'YAMASKA (650- RUE GIROUARD EST, Code invalide - District			MAÇONNERIE RAINVILLE & FRÈRES INC. 8600 SAMUEL-HATT		__/__/__	__/__/__
	Processus d'adoption	Date prévue	Date effectuée	Responsable	Délai (jours)	État	No résolution
	Recommandation du CCU	__/__/__	__/__/__			Non définie	
	Présentation au conseil	__/__/__	__/__/__	Yvan Gatien, Directeur		Non définie	
	Décision du conseil	__/__/__	__/__/__	Yvan Gatien, Directeur		Non définie	
No demande Date demande	Propriétaire / Emplacement			Demandeur		Demande annulée	Date complétée
2015-30541 14/11/2015	3813983 CANADA INC 1600- RUE DES CASCADES, Code invalide - District			TWO 62 63 INC. 100-640 AVENUE D'ORLY		__/__/__	__/__/__
	Processus d'adoption	Date prévue	Date effectuée	Responsable	Délai (jours)	État	No résolution
	Recommandation du CCU	__/__/__	__/__/__			Non définie	
	Présentation au conseil	__/__/__	__/__/__	Yvan Gatien, Directeur		Non définie	
	Décision du conseil	__/__/__	__/__/__	Yvan Gatien, Directeur		Non définie	
No demande Date demande	Propriétaire / Emplacement			Demandeur		Demande annulée	Date complétée
2015-30544 13/11/2015	MORIER SERGE 2027- RUE GIROUARD OUEST, Code invalide - District			ENSEIGNES PRISMA 636 GIFFARD		__/__/__	__/__/__
	Processus d'adoption	Date prévue	Date effectuée	Responsable	Délai (jours)	État	No résolution
	Recommandation du CCU	__/__/__	__/__/__			Non définie	
	Présentation au conseil	__/__/__	__/__/__	Yvan Gatien, Directeur		Non définie	
	Décision du conseil	__/__/__	__/__/__	Yvan Gatien, Directeur		Non définie	
No demande Date demande	Propriétaire / Emplacement			Demandeur		Demande annulée	Date complétée
2015-30557 25/11/2015	CLINIQUE COIFFURE JAFRATE INC 1191- RUE DES CASCADES, Code invalide - District			JOHANNE LEBLANC 1191 RUE DES CASCADES		__/__/__	__/__/__

Processus d'adoption	Date prévue	Date effectuée	Responsable	Délai (jours)	État	No résolution
Recommandation du CCU	__/__/__	__/__/__			Non définie	
Présentation au conseil	__/__/__	__/__/__	Yvan Gatien, Directeur		Non définie	
Décision du conseil	__/__/__	__/__/__	Yvan Gatien, Directeur		Non définie	

No demande Date demande	Propriétaire / Emplacement	Demandeur	Demande annulée	Date complétée
2015-30559 25/11/2015	SAINT-HYACINTHE TECHNOPOLE 1000- RUE DESSAULLES, Code invalide - District	MRC DES MASKOUTAINS 805 AV DU PALAIS	__/__/__	__/__/__

Processus d'adoption	Date prévue	Date effectuée	Responsable	Délai (jours)	État	No résolution
Présentation au conseil	__/__/__	__/__/__	Yvan Gatien, Directeur		Non définie	
Recommandation du CCU	__/__/__	__/__/__			Non définie	
Décision du conseil	__/__/__	__/__/__	Yvan Gatien, Directeur		Non définie	

No demande Date demande	Propriétaire / Emplacement	Demandeur	Demande annulée	Date complétée
2015-30563 30/11/2015	IMMEUBLES RAVENELLE INC 1430- RUE DES CASCADES, Code invalide - District	ENSEIGNES POSIMAGE 6285 BOUL. HAMEL OUEST	__/__/__	__/__/__

Processus d'adoption	Date prévue	Date effectuée	Responsable	Délai (jours)	État	No résolution
Présentation au conseil	__/__/__	__/__/__	Yvan Gatien, Directeur		Non définie	
Recommandation du CCU	__/__/__	__/__/__			Non définie	
Décision du conseil	__/__/__	__/__/__	Yvan Gatien, Directeur		Non définie	

PIIA (Plan d'implantation et d'intégration architecturale)

Nombre de demandes : 9

Dérogação mineure						
No demande Date demande	Propriétaire / Emplacement	Demandeur	Demande annulée	Date complétée		
2015-30520 05/11/2015	SAINT-HYACINTHE TECHNOPOLE 1000- RUE DESSAULLES, Code invalide - District	MRC LES MASKOUTAINS	27/11/2015	27/11/2015		
Processus d'adoption	Date prévue	Date effectuée	Responsable	Délai (jours)	État	No résolution
Réception de la demande	__/__/__	05/11/2015	Danny Gignac, Tech. aménagement du territoire		Non définie	

Recommandation du CCU	24/11/2015	_/_/_	Lynda Cadorette, chef planification		Non définie	
Décision du Conseil en séance plénière	24/11/2015	_/_/_	Lynda Cadorette, chef planification		Non définie	
Avis public dans les journeaux	_/_/_	_/_/_		15	Non définie	
Assemblée du Conseil et entrée en vigueur	18/01/2016	_/_/_	Lynda Cadorette, chef planification		Non définie	

No demande Date demande	Propriétaire / Emplacement	Demandeur			Demande annulée	Date complétée
2015-30522 06/11/2015	JEFO LOGISTIQUE INC 8200- AVENUE EMILIEN-LETARTE, Code invalide - District	JEFO LOGISTIQUE INC 7800 AVENUE PION			_/_/_	_/_/_

Processus d'adoption	Date prévue	Date effectuée	Responsable	Délai (jours)	État	No résolution
Recommandation du CCU	24/11/2015	24/11/2015	Lynda Cadorette, chef planification		Non définie	
Assemblée du Conseil et entrée en vigueur	18/01/2016	_/_/_	Lynda Cadorette, chef planification		Non définie	
Avis public dans les journeaux	_/_/_	_/_/_		15	Non définie	
Réception de la demande	_/_/_	06/11/2015	Danny Gignac, Tech. aménagement du territoire		Non définie	
Décision du Conseil en séance plénière	30/11/2015	30/11/2015	Lynda Cadorette, chef planification		Non définie	

No demande Date demande	Propriétaire / Emplacement	Demandeur			Demande annulée	Date complétée
2015-30524 09/11/2015	DUFOUR MARC 5915- RUE FRONTENAC, Code invalide - District	Richard Dion Arpenteur-Géomètre 1995, Rue Girouard Ouest			_/_/_	_/_/_

Processus d'adoption	Date prévue	Date effectuée	Responsable	Délai (jours)	État	No résolution
Avis public dans les journeaux	_/_/_	_/_/_		15	Non définie	
Réception de la demande	09/11/2015	_/_/_	Danny Gignac, Tech. aménagement du territoire		Non définie	
Recommandation du CCU	24/11/2015	24/11/2015	Lynda Cadorette, chef planification		Non définie	
Décision du Conseil en séance plénière	30/11/2015	30/11/2015	Lynda Cadorette, chef planification		Non définie	
Assemblée du Conseil et entrée en vigueur	18/01/2016	_/_/_	Yvan Gatien, Directeur		Non définie	

No demande Date demande	Propriétaire / Emplacement	Demandeur			Demande annulée	Date complétée
2015-30529 10/11/2015	3813983 CANADA INC 1600- RUE DES CASCADES, Code invalide - District				_/_/_	_/_/_

Processus d'adoption	Date prévue	Date effectuée	Responsable	Délai (jours)	État	No résolution
Réception de la demande	__/__/__	10/11/2015	Danny Gignac, Tech. aménagement du territoire		Non définie	
Recommandation du CCU	24/11/2015	24/11/2015	Lynda Cadorette, chef planification		Non définie	
Décision du Conseil en séance plénière	30/11/2015	30/11/2015	Lynda Cadorette, chef planification		Non définie	
Avis public dans les journeaux	__/__/__	__/__/__		15	Non définie	
Assemblée du Conseil et entrée en vigueur	18/01/2016	__/__/__	Yvan Gatien, Directeur		Non définie	

No demande Date demande	Propriétaire / Emplacement	Demandeur			Demande annulée	Date complétée
2015-30552 24/11/2015	LEMELIN MARIO 6535- AVENUE SANSOUCY, Code invalide - District				__/__/__	__/__/__
Processus d'adoption	Date prévue	Date effectuée	Responsable	Délai (jours)	État	No résolution
Recommandation du CCU	08/12/2015	__/__/__	Lynda Cadorette, chef planification		Non définie	
Avis public dans les journeaux	__/__/__	__/__/__		15	Non définie	
Réception de la demande	__/__/__	24/11/2015	Danny Gignac, Tech. aménagement du territoire		Non définie	
Décision du Conseil en séance plénière	14/12/2015	__/__/__	Lynda Cadorette, chef planification		Non définie	
Assemblée du Conseil et entrée en vigueur	18/01/2016	__/__/__	Lynda Cadorette, chef planification		Non définie	

Dérogation mineure

Nombre de demandes : 5

Modification d'un règlement d'urbanisme local (MRU)

No demande Date demande	Propriétaire / Emplacement	Demandeur			Demande annulée	Date complétée
2015-30547 18/11/2015	9096-9734 QUEBEC INC 1255- RUE DELORME, Code invalide - District	9096-9734 QUEBEC INC 1555 RUE BROUILLETTE			__/__/__	__/__/__
Processus d'adoption	Date prévue	Date effectuée	Responsable	Délai (jours)	État	No résolution
Décision du Conseil en séance plénière	30/11/2015	30/11/2015	Lynda Cadorette, chef planification		Non définie	
Avis de motion en assemblée publique du Conseil	01/02/2016	__/__/__	Lynda Cadorette, chef planification		Non définie	
Entrée en vigueur du règlement	24/03/2016	__/__/__	Danny Gignac, Tech. aménagement du territoire		Non définie	
Réception de la demande	__/__/__	04/11/2015	Lynda Cadorette, chef planification		Non définie	

	Recommandation du CCU	24/11/2015	24/11/2015	Lynda Cadorette, chef planification		Non définie	
No demande Date demande	Propriétaire / Emplacement		Demandeur			Demande annulée	Date complétée
2015-30553 24/11/2015	BIENVENUE ANDRE 3990- BOULEVARD LAURIER OUEST, Code invalide - District		BIENVENUE ANDRE 3990 BOULEVARD LAURIER OUEST			__/__/__	__/__/__
	Processus d'adoption	Date prévue	Date effectuée	Responsable	Délai (jours)	État	No résolution
	Réception de la demande	__/__/__	24/11/2015	Danny Gignac, Tech. aménagement du territoire		Non définie	
	Recommandation du CCU	__/__/__	__/__/__	Lynda Cadorette, chef planification		Non définie	
	Décision du Conseil en séance plénière	__/__/__	__/__/__	Lynda Cadorette, chef planification		Non définie	
	Entrée en vigueur du règlement	__/__/__	__/__/__	Lynda Cadorette, chef planification		Non définie	
	Avis de motion en assemblée publique du Conseil	__/__/__	__/__/__	Lynda Cadorette, chef planification		Non définie	
No demande Date demande	Propriétaire / Emplacement		Demandeur			Demande annulée	Date complétée
2015-30556 24/11/2015	ZIG ZAG SPORTS 2435- AVENUE RAYMOND, Code invalide - District		Louis Brouillard			__/__/__	__/__/__
	Processus d'adoption	Date prévue	Date effectuée	Responsable	Délai (jours)	État	No résolution
	Présentation au conseil	__/__/__	__/__/__	Yvan Gatién, Directeur		Non définie	
	Recommandation du CCU	__/__/__	__/__/__			Non définie	
	Réception de la demande	__/__/__	__/__/__			Non définie	
	Décision du Conseil en séance plénière	__/__/__	__/__/__			Non définie	
	Avis de motion en assemblée publique du Conseil	__/__/__	__/__/__			Non définie	
	Entrée en vigueur du règlement	__/__/__	__/__/__			Non définie	
No demande Date demande	Propriétaire / Emplacement		Demandeur			Demande annulée	Date complétée
2015-30558 26/11/2015	9328-7928 QUEBEC INC 2880- RUE CARTIER, Code invalide - District		9328-7928 QUEBEC INC 24 RUE PRINCIPALE			__/__/__	__/__/__
	Processus d'adoption	Date prévue	Date effectuée	Responsable	Délai (jours)	État	No résolution
	Réception de la demande	__/__/__	24/11/2015	Marie-Josée Lemire, Inspectrice municipale		Non définie	

Décision du Conseil en séance plénière	14/12/2015	_/_/___	Lynda Cadorette, chef planification		Non définie	
Entrée en vigueur du règlement	25/02/2016	_/_/___	Lynda Cadorette, chef planification		Non définie	
Recommandation du CCU	08/12/2015	_/_/___	Lynda Cadorette, chef planification		Non définie	
Avis de motion en assemblée publique du Conseil	21/12/2015	_/_/___	Lynda Cadorette, chef planification		Non définie	

No demande Date demande	Propriétaire / Emplacement	Demandeur			Demande annulée	Date complétée
2015-30560 26/11/2015	GESTION FLUET INC 2000- RUE DESSAULLES, Code invalide - District	GESTION FLUET INC 730 RUE BENOIT			30/11/2015	30/11/2015

Processus d'adoption	Date prévue	Date effectuée	Responsable	Délai (jours)	État	No résolution
Présentation au conseil	_/_/___	_/_/___	Yvan Gatien, Directeur		Non définie	
Recommandation du CCU	08/12/2015	_/_/___	Lynda Cadorette, chef planification		Non définie	
Entrée en vigueur du règlement	_/_/___	_/_/___			Non définie	
Réception de la demande	_/_/___	26/11/2015	Danny Gignac, Tech. aménagement du territoire		Non définie	
Décision du Conseil en séance plénière	_/_/___	_/_/___			Non définie	
Avis de motion en assemblée publique du Conseil	_/_/___	_/_/___			Non définie	

No demande Date demande	Propriétaire / Emplacement	Demandeur			Demande annulée	Date complétée
2015-30562 30/11/2015	GESTION FLUET INC 2000- RUE DESSAULLES, Code invalide - District	GESTION FLUET INC 730 RUE BENOIT			_/_/___	_/_/___

Processus d'adoption	Date prévue	Date effectuée	Responsable	Délai (jours)	État	No résolution
Réception de la demande	_/_/___	27/11/2015	Lynda Cadorette, chef planification		Non définie	
Décision du Conseil en séance plénière	14/12/2015	_/_/___	Lynda Cadorette, chef planification		Non définie	
Entrée en vigueur du règlement	25/02/2016	_/_/___	Lynda Cadorette, chef planification		Non définie	
Recommandation du CCU	08/12/2015	_/_/___	Lynda Cadorette, chef planification		Non définie	
Avis de motion en assemblée publique du Conseil	21/12/2015	_/_/___	Lynda Cadorette, chef planification		Non définie	

Modification d'un règlement d'urbanisme local (MRU)

Nombre de demandes : 6

Demande d'attestation d'usage

No demande Date demande	Propriétaire / Emplacement	Demandeur	Demande annulée	Date complétée
2015-30517 02/11/2015	9194-2268 QUEBEC INC 8915- AVENUE EMILIEN-LETARTE, Code invalide - District	TVG1 Composites inc. 8915, avenue Émilien-Letarte	__/__/__	10/11/2015
2015-30523 05/11/2015	LAVALLEE PATRICK RUE DES SEIGNEURS EST, Code invalide - District	Volailles Labbé-Lavallée et filles inc. 3240, rue des Seigneurs Est	__/__/__	19/11/2015
2015-30527 09/11/2015	9318-3697 QUEBEC INC 8180- AVENUE OUIMET, Code invalide - District	Conteneurs DDI 8180, avenue Ouimet	__/__/__	__/__/__

Demande d'attestation d'usage

Nombre de demandes : 3

Demande d'accès à l'information				
2015-30532 04/11/2015	9206-9343 QUEBEC INC 588- AVENUE DE LA CONCORDE NORD, Code invalide - District	ENVIRONNEMENT PH INC. 1100 THOMAS-TREMBLAY	__/__/__	11/11/2015
2015-30545 17/11/2015	WHITEROCK GIROUARD ST-JOSEPH QUEBEC INC 455- AVENUE SAINT-JOSEPH, Code invalide - District	BLAKE CASSELLS & GRAYDON 600 BOUL MAISONNEUVE	__/__/__	17/11/2015
2015-30549 11/11/2015	CLUB DE GOLF LA PROVIDENCE INC 17000- AVENUE DES GOLFEURS, Code invalide - District	SERVICES EXP INC 30 RUE DUFFERIN	__/__/__	19/11/2015

Demande d'accès à l'information

Nombre de demandes : 3

Demande d'attestation de droit acquis				
2015-30546 04/11/2015	PLACEMENTS P L INC 2890- BOULEVARD LAURIER EST, Code invalide - District	DIVISION PERMIS ET INSPECTION 955 RUE MORISON	__/__/__	17/11/2015

Demande d'attestation de droit acquis

Nombre de demandes : 1

Demande d'analyse réglementaire (ÉTUDE)				
2015-30521 05/11/2015	CSSS RICHELIEU-YAMASKA 2750- BOULEVARD LAFRAMBOISE, Code invalide - District	Stratégie LPG	__/__/__	16/11/2015
2015-30528 03/11/2015	IMMEUBLE D P A SENC 3395- RUE PICARD, Code invalide - District	IMMEUBLE D P A SENC 3395 RUE PICARD	__/__/__	__/__/__

Demande d'analyse réglementaire (ÉTUDE)

Nombre de demandes : 2

Demande générale au comité consultatif agricole (CCA)							
2015-30550 23/11/2015	SERRES ROSAIRE PION & FILS INC (LES) 8185- GRAND RANG, Code invalide - District		Richard Dion Arpenteur-Géomètre 1995, Rue Girouard Ouest		__/__/__	__/__/__	
	Processus d'adoption	Date prévue	Date effectuée	Responsable	Délai (jours)	État	No résolution

Recommandation du CCU	16/12/2015	_/_/___	Lynda Cadorette, chef planification		Non définie	
Réception de la demande	_/_/___	12/11/2015	Danny Gignac, Tech. aménagement du territoire		Non définie	

Demande générale au comité consultatif agricole (CCA)

Nombre de demandes : 1

Demande d'autorisation à la CPTAQ

No demande Date demande	Propriétaire / Emplacement		Demandeur			Demande annulée	Date complétée
2015-30530 10/11/2015	SUCCESSION GERARD ST-PIERRE 6985- RUE SAINT-PIERRE OUEST, Code invalide - District		SUCCESSION GERARD ST-PIERRE 247 8E AVENUE			_/_/___	_/_/___
2015-30551 23/11/2015	SERRES ROSAIRE PION & FILS INC (LES) 8185- GRAND RANG, Code invalide - District		Richard Dion Arpenteur-Géomètre 1995, Rue Girouard Ouest			_/_/___	_/_/___
	Processus d'adoption	Date prévue	Date effectuée	Responsable	Délai (jours)	État	No résolution
	Recommandation du CCU	16/12/2015	_/_/___	Lynda Cadorette, chef planification		Non définie	
		//___	11/11/2015	Danny Gignac, Tech. aménagement du territoire			
No demande Date demande	Propriétaire / Emplacement		Demandeur			Demande annulée	Date complétée
2015-30555 23/11/2015	CORDEAU JEAN-CLAUDE 7675- RANG DE LA POINTE-DU-JOUR, Code invalide - District		9122-5334 Québec inc. 7675, rang Poite du Jour			_/_/___	_/_/___

Demande d'autorisation à la CPTAQ

Nombre de demandes : 3

Avis de changement de numéro civique

2015-30515 02/11/2015	PLACEMENTS MASKA LTEE 15320 -24- CARRE RENE-BELISLE, Code invalide - District	COTE STEVE 492, PLACE DE LA MITRELLE	_/_/___	02/11/2015
2015-30516 02/11/2015	PLACEMENTS MASKA LTEE 15330 -34- CARRE RENE-BELISLE, Code invalide - District	COTE STEVE 492, PLACE DE LA MITRELLE	_/_/___	03/11/2015
2015-30519 03/11/2015	NORMANDIN MICHEL 4160- BOULEVARD LAURIER EST, Code invalide - District	Gestion E. Lessard inc. 14365, avenue Vertefeuille	_/_/___	26/11/2015
2015-30525 09/11/2015	9313-7354 QUEBEC INC 105 109- AVENUE DE LA CONCORDE NORD, Code invalide - Distri	9313-7354 QUEBEC INC 19420 GRAND RANG SAINT-FRANCOIS	_/_/___	09/11/2015
2015-30526 09/11/2015	GESTION DISTRIBUTION FIBOX INC 8635- AVENUE EMILIEN-LETARTE, Code invalide - District	GESTION DISTRIBUTION FIBOX INC 11920 AVENUE TRIQUET	_/_/___	09/11/2015
2015-30533 11/11/2015	9122-6787 QUEBEC INC 2185- AVENUE PHILIPPE-LORD, Code invalide - District	CONSTRUCTIONS MORISSETTE & CADRAN INC 445 LINDSAY SUITE 25	_/_/___	11/11/2015

2015-30534 11/11/2015	9122-6787 QUEBEC INC 2195- AVENUE PHILIPPE-LORD, Code invalide - District	CONSTRUCTIONS MORISSETTE & CADRAN INC 445 LINDSAY SUITE 25	__/__/__	12/11/2015
2015-30536 12/11/2015	GESTION ALAIN DESMARAIS INC 2195- AVENUE SAINTE-ANNE, Code invalide - District	GESTION ALAIN DESMARAIS INC 6205 RUE FRONTENAC	__/__/__	__/__/__
2015-30537 12/11/2015	9328-7928 Québec inc. 2880- RUE CARTIER, Code invalide - District	9328-7928 Québec inc. 2880, Cartier	__/__/__	12/11/2015
2015-30539 12/11/2015	TETRAULT SYLVAIN 2025- RUE MORISON, Code invalide - District	TETRAULT SYLVAIN 2369 AV SYLVA-CLAPIN	__/__/__	__/__/__
2015-30554 24/11/2015	FERME G E GIARD SENC 3705- CHEMIN GIARD, Code invalide - District	FERME G E GIARD SENC 3795 CHEMIN GIARD	__/__/__	30/11/2015
2015-30561 27/11/2015	LAFORTUNE DANIEL CHEMIN DU RAPIDE-PLAT NORD, Code invalide - District	LAFORTUNE DANIEL 7475 CHEMIN DU RAPIDE-PLAT NORD	__/__/__	27/11/2015

Avis de changement de numéro civique

Nombre de demandes : 12

Avis d'incendie

2015-30542 15/11/2015	CARTON UNIPACK INC 1375- RUE BROUILLETTE, Code invalide - District	CARTON UNIPACK INC CASE POSTALE 134	__/__/__	__/__/__
2015-30543 13/11/2015	DALESHAR HOLDING CORP 1795- RUE DES CASCADES, Code invalide - District	DALESHAR HOLDING CORP 5 HOLLY ROAD	__/__/__	30/11/2015

Avis d'incendie

Nombre de demandes : 2

Nombre total des demandes : 47



VILLE DE SAINT-HYACINTHE

Rapport mensuel du mois de novembre 2015

No permis	Propriétaire / Adresse	Arpenteur	Emplacement / Cadastre / Matricule	Lots projetés	Parc et espace vert	Montant
2015-20049	MORIN JULES 7800 PETIT RANG SAINT-ANDRE	Richard Dion Arpenteur-Géomètre 1995, Rue Girouard Ouest	7800- PETIT RANG SAINT-ANDRE, Code invalide - Distric Cadastres: 2256733,2256738	Cadastres: 5808165, 5808166	0,00 \$	150,00 \$
No demande	SAINT-HYACINTHE	Saint-Hyacinthe (Québec)				
2015-20055	J2R 1J8	Plan RD6917 Minute 13300 et 13302	4659-32-1159-0-000-0000			

Agrandissement d'un emplacement résidentiel construit bénéficiant de droits acquis (a.101 à 103 de la LPTAA)

No permis	Propriétaire / Adresse	Arpenteur	Emplacement / Cadastre / Matricule	Lots projetés	Parc et espace vert	Montant
2015-20050	CLUB DE GOLF LA PROVIDENCE INC 17000 AVENUE DES GOLFEURS CP 15	Jean-Yves Tremblay Arpenteur-Géomètre 735, Avenue Sainte-Anne	17000- AVENUE DES GOLFEURS, Code invalide - District Cadastres: 2037986,4039659,5118943,5137498	Cadastres: 5490705, 5490706	0,00 \$	150,00 \$
No demande	SAINT-HYACINTHE	Saint-Hyacinthe (Québec)				
2015-20045	J2S 7B2	Plan 13-212 Minute 15257	4650-84-9339-0-000-0000			

Remplacement de lot visant à isoler sur un lot distinct le bâtiment (club house) de l'ancien club de golf.

No permis	Propriétaire / Adresse	Arpenteur	Emplacement / Cadastre / Matricule	Lots projetés	Parc et espace vert	Montant
2015-20051	VILLE DE SAINT-HYACINTHE 700 AV DE L'HOTEL-DE-VILLE	François Malo Arpenteur-Géomètre 1995, Rue Girouard Ouest	3150- AVENUE BOULLE, Code invalide - District Cadastres: 5457492,5457493 A	Cadastres: 5812732, 5812733,	0,00 \$	200,00 \$
No demande	SAINT-HYACINTHE	Saint-Hyacinthe (Québec)				
2015-20056	J2S 5B2	Plan FM1979 Minute 5822	4553-53-2306-0-000-0000			

Création d'une parcelle à titre transitoire qui sera remembrée afin de permettre l'agrandissement du bloc M du Cégep de Saint-Hyacinthe.

No permis	Propriétaire / Adresse	Arpenteur	Emplacement / Cadastre / Matricule	Lots projetés	Parc et espace vert	Montant
2015-20052	CONSTRUCTIONS GRANTHAM (2007) INC 4-620 BOUL SAINT-JOSEPH OUEST	Jean-Yves Tremblay Arpenteur-Géomètre 735, Avenue Sainte-Anne	2481- RUE DES SEIGNEURS OUEST, Code invalide - Dis Cadastres: 5577972	Cadastres: 5784999, 5785000,	0,00 \$	400,00 \$
No demande	DRUMMONDVILLE	Saint-Hyacinthe (Québec)				
2015-20058	J2E 1H5	Plan 15-21 Minute 16654	4852-05-2648-0-000-0000			

Lotissement de copropriété - cadastre vertical (condos)

	<i>Nombre permis</i>	<i>Parc et espace vert</i>	<i>Montant total</i>	<i>Grand total</i>
Mensuel:	4	0,00 \$	900,00 \$	900,00 \$
Cumulatif jusqu'à fin novembre :	52	3 414,60 \$	10 950,00 \$	14 364,60 \$
Annuel:	52	3 414,60 \$	10 950,00 \$	14 364,60 \$